

**PERUBAHAN**  
**RENCANA KERJA PEMERINTAH DAERAH (RKPD)**  
**KOTA BIMA TAHUN 2022**



**PEMERINTAH KOTA BIMA**  
**TAHUN 2022**



WALIKOTA BIMA  
PROVINSI NUSA TENGGARA BARAT

PERATURAN WALIKOTA BIMA  
NOMOR 27 TAHUN 2022

TENTANG

PERUBAHAN RENCANA KERJA PEMERINTAH DAERAH KOTA BIMA TAHUN 2022

DENGAN RAHMAT TUHAN YANG MAHA ESA

WALIKOTA BIMA,

- Menimbang : a. bahwa sesuai ketentuan Pasal 285 ayat(1) Peraturan Menteri Dalam Negeri Nomor 54 Tahun 2010 Pelaksanaan Peraturan Pemerintah Nomor 8 Tahun 2008 tentang Tahapan, Tata Cara Penyusunan, Pengendalian dan Evaluasi Pelaksanaan Rencana Pembangunan Daerah, Rencana Kerja Pemerintah Daerah dapat diubah dalam hal sudah tidak sesuai dengan perkembangan keadaan dalam tahun berjalan sehingga Peraturan Walikota sebagaimana dimaksud dalam huruf a, perlu dilakukan penyempurnaan;
- b. bahwa berdasarkan pertimbangan sebagaimana dimaksud dalam huruf a, perlu menetapkan Peraturan Walikota tentang Perubahan Rencana Kerja Pemerintah Daerah Kota Bima Tahun 2022;
- Mengingat : 1. Undang-Undang Nomor 13 Tahun 2002 tentang Pembentukan Daerah Kota Bima di Provinsi Nusa Tenggara Barat (Lembaran Negara Republik Indonesia Tahun 2002 Nomor 26, Tambahan Lembaran Negara Republik Indonesia Nomor 4188);
2. Undang-Undang Nomor 17 Tahun 2003 tentang Keuangan Negara (Lembaran Negara Republik Indonesia Tahun 2003 Nomor 47, Tambahan Lembaran Negara Republik Indonesia Nomor 4286);
3. Undang-Undang Nomor 25 Tahun 2004 tentang Sistem Perencanaan Pembangunan Nasional (Lembaran Negara Republik Indonesia Tahun 2004 Nomor 104, Tambahan Lembaran Negara Republik Indonesia Nomor 4421);
4. Undang-Undang Nomor 12 Tahun 2011 tentang Pembentukan Peraturan Perundang-Undangan

- (Lembaran Negara Republik Indonesia Tahun 2011 Nomor 82, Tambahan Lembaran Negara Republik Indonesia Nomor 5234), sebagaimana telah diubah dengan Undang-Undang Nomor 13 Tahun 2022 tentang Perubahan Kedua Atas Undang-Undang Nomor 12 Tahun 2011 tentang Pembentukan Peraturan Perundang-Undangan (Lembaran Negara Republik Indonesia Tahun 2022 Nomor 143, Tambahan Lembaran Negara Republik Indonesia Nomor 6801);
5. Undang-Undang Nomor 23 Tahun 2014 tentang Pemerintahan Daerah (Lembaran Negara Republik Indonesia Tahun 2014 Nomor 244, Tambahan Lembaran Negara Republik Indonesia Nomor 5601) sebagaimana telah diubah beberapa kali terakhir dengan Undang-Undang Nomor 11 Tahun 2020 tentang Cipta Kerja (Lembaran Negara Republik Indonesia Tahun 2020 Nomor 245 Tambahan Lembar Negara Republik Indonesia Nomor 6573);
  6. Undang-Undang Nomor 30 Tahun 2014 tentang Administrasi Pemerintahan (Lembaran Negara Republik Indonesia Tahun 2014 Nomor 292, Tambahan Lembaran Negara Republik Indonesia Nomor 5601), sebagaimana telah diubah dengan Undang-Undang Nomor 11 Tahun 2020 tentang Cipta Kerja (Lembaran Negara Republik Indonesia Tahun 2020 Nomor 245, Tambahan Lembaran Negara Republik Indonesia Nomor 6573);
  7. Undang-Undang Nomor 1 Tahun 2022 tentang hubungan keuangan antara Pemerintah Pusat dan Perintah Daerah (lembaran Negara Republik Indonesia Tahun 2022 Nomor 4, Tambahan Lembaran Negara Republik Indonesia Nomor 6757);
  8. Peraturan Pemerintah Nomor 8 Tahun 2008 tentang Tahapan, Tata Cara Penyusunan, Pengendalian dan Evaluasi Pelaksanaan Rencana Pembangunan Daerah (Lembaran Negara Republik Indonesia Tahun 2008 Nomor 21, Tambahan Lembaran Negara Republik Indonesia Nomor 4817);
  9. Peraturan Pemerintah Nomor 17 Tahun 2017 tentang Sinkronisasi Proses Perencanaan dan Penganggaran Pembangunan Nasional (Lembaran Negara Republik Indonesia Tahun 2017 Nomor 105, Tambahan Lembaran Negara Republik Indonesia Nomor 6056);
  10. Peraturan Presiden Nomor 18 Tahun 2020 tentang Rencana Pembangunan Jangka Menengah Nasional Tahun 2020-2024 (Berita Negara Republik Indonesia Tahun 2020 Nomor 10);
  11. Peraturan Menteri Dalam Negeri Nomor 54 Tahun 2010 tentang Pelaksanaan Peraturan Pemerintah Nomor 8 Tahun 2008 tentang Tahapan, Tata Cara Penyusunan, Pengendalian dan Evaluasi Pelaksanaan Rencana Pembangunan Daerah (Berita Negara Republik Indonesia Tahun 2010 Nomor 517);

12. Peraturan Menteri Dalam Negeri Nomor 18 Tahun 2016 tentang Pedoman Penyusunan, Pengendalian, dan Evaluasi Rencana Kerja Pembangunan Daerah (Berita Negara Republik Indonesia Tahun 2016 Nomor 518);
13. Peraturan Menteri Dalam Negeri Nomor 86 Tahun 2017 tentang Tata Cara Perencanaan, Pengendalian dan Evaluasi Rancangan Peraturan Daerah tentang Rencana Pembangunan Jangka Panjang Daerah dan Rencana Pembangunan Jangka Menengah Daerah, serta Tata Cara Perubahan Rencana Pembangunan Jangka Panjang Daerah, Rencana Pembangunan Jangka Menengah Daerah dan Rencana Kerja Pemerintah Daerah (Berita Negara Republik Indonesia Tahun 2017 Nomor 1312);
14. Peraturan Menteri Dalam Negeri Nomor 17 Tahun 2021 tentang Pedoman Penyusunan Rencana Kerja Pemerintahan Daerah Tahun 2022 (Berita Negara Republik Indonesia Tahun 2021 Nomor 496);
15. Peraturan Daerah Kota Bima Nomor 9 Tahun 2008 tentang Rencana Pembangunan Jangka Panjang Daerah (RPJPD) Kota Bima Tahun 2008-2028 (Lembaran Daerah Kota Bima Tahun 2008 Nomor 91);
16. Peraturan Daerah Nomor 5 Tahun 2016 tentang Pembentukan dan Susunan Perangkat Daerah Kota Bima (Lembaran Daerah Kota Bima Tahun 2016 Nomor 183, Tambahan Lembaran Daerah Kota Bima Nomor 88), sebagaimana telah diubah dengan peraturan Daerah Kota Bima Nomor 9 Tahun 2020 tentang Perubahan atas Peraturan Daerah Kota Bima Nomor 5 Tahun 2016 tentang Pembentukan dan Susunan Perangkat Daerah Kota Bima (Lembaran Daerah Kota Bima Tahun 2020 Nomor 230, Tambahan Lembaran Daerah Kota Bima Nomor 103);
17. Peraturan Daerah Kota Bima Nomor 4 Tahun 2019 tentang Rencana Pembangunan Jangka Menengah Daerah Kota Bima Tahun 2018-2023 (Lembaran Daerah Kota Bima Tahun 2019 Nomor 215, Tambahan Lembaran Daerah Kota Bima Nomor 97) sebagaimana telah diubah dengan Peraturan Daerah Kota Bima Nomor 1 Tahun 2021 tentang Perubahan Atas Peraturan Daerah Kota Bima Nomor 4 Tahun 2019 tentang Rencana Pembangunan Jangka Menengah Daerah Kota Bima Tahun 2018-2023 (Lembaran Daerah Kota Bima Tahun 2021 Nomor 234, Tambahan Lembaran Daerah Kota Bima Nomor 106);
18. Peraturan Daerah Kota Bima Nomor 4 Tahun 2022 tentang Pengelolaan Keuangan Daerah (Lembaran Daerah Kota Bima Tahun 2022 Nomor 243, Tambahan Lembaran Daerah Kota Bima Nomor 111);
19. Peraturan Gubernur Nusa Tenggara Barat Nomor Tahun 2022 tentang Perubahan Rencana Kerja Pemerintah Daerah Provinsi Nusa Tenggara Barat Tahun 2022;

## MEMUTUSKAN:

Menetapkan : PERATURAN WALIKOTA BIMA TENTANG PERUBAHAN RENCANA KERJA PEMERINTAH DAERAH KOTA BIMA TAHUN 2022.

### Pasal 1

Dalam Peraturan Walikota ini yang dimaksud dengan :

1. Daerah adalah Daerah Kota Bima.
2. Walikota adalah Walikota Bima.
3. Rencana Kerja Pemerintah Daerah yang selanjutnya disingkat RKPD adalah Dokumen Perencanaan Daerah untuk Periode 1 (satu) Tahun.
4. Anggaran Pendapatan dan Belanja Daerah yang selanjutnya disingkat APBD adalah Rencana Keuangan Tahunan Pemerintah Daerah yang dibahas dan disetujui oleh Pemerintah Daerah bersama DPRD dan ditetapkan dengan Peraturan Daerah.
5. Perangkat Daerah yang selanjutnya disingkat dengan PD adalah Perangkat Daerah pada Pemerintah Daerah Kota Bima.
6. Badan Perencanaan Pembangunan Daerah, Penelitian dan Pengembangan yang selanjutnya disebut Bappeda Litbang adalah Badan Perencanaan Pembangunan Daerah, Penelitian dan Pengembangan Kota Bima.
7. Badan Pengelolaan Keuangan dan Aset Daerah yang selanjutnya disingkat BPKAD adalah Badan Pengelolaan Keuangan dan Aset Daerah Kota Bima.

### Pasal 2

- (1) Perubahan Rencana Kerja Pemerintah Daerah (RKPD) Tahun 2022 merupakan dokumen perencanaan daerah Kota Bima dalam jangka waktu 1 (satu) tahun yaitu tahun 2021 yang dimulai pada tanggal 1 Januari 2021 dan berakhir pada tanggal 31 Desember 2022.
- (2) Perubahan Rencana Kerja Pemerintah Daerah Kota Bima Tahun 2022 disusun dengan sistematika sebagai berikut :
  - BAB I : PENDAHULUAN
  - BAB II : EVALUASI HASIL PELAKSANAAN RKPD TAHUN BERJALAN
  - BAB III : RANCANGAN KERANGKA EKONOMI DAERAH DAN KEBIJAKAN KEUANGAN DAERAH
  - BAB IV : SASARAN DAN PRIORITAS PEMBANGUNAN DAERAH
  - BAB V : RENCANA KERJA DAN PEDANAAN DAERAH
  - BAB VI : PENUTUP
- (3) Uraian secara rinci Perubahan Rencana Kerja Pemerintah Daerah sebagaimana dimaksud pada ayat (2) dimuat dalam Lampiran yang merupakan bagian yang tidak terpisahkan dari Peraturan Walikota ini.

Pasal 3

Peraturan Walikota ini mulai berlaku pada tanggal diundangkan.

Agar setiap orang mengetahuinya, memerintahkan pengundangan Peraturan Walikota ini dengan penempatannya dalam Berita Daerah Kota Bima.

Ditetapkan di Kota Bima  
pada tanggal 1 Agustus 2022

WALIKOTA BIMA



MUHAMMAD LUTFI

Diundangkan di Kota Bima  
pada tanggal 1 Agustus 2022

SEKRETARIS DAERAH KOTA BIMA,

  
MUKHTAR

BERITA DAERAH KOTA BIMA TAHUN 2022 NOMOR .....<sup>769</sup>

## KATA PENGANTAR

---

---

Puji dan syukur kita panjatkan kehadirat Tuhan Yang Maha Esa atas rahmat dan bimbingan sehingga penyusunan dokumen Perubahan Rencana Kerja Pemerintah Daerah (RKPD) Kota Bima Tahun 2022 dapat diselesaikan.

Sebagaimana diamanatkan dalam Undang-Undang Nomor 25 Tahun 2004 tentang Sistem Perencanaan Pembangunan Nasional dan Undang-Undang Nomor 23 Tahun 2014 tentang Pemerintahan Daerah, Pemerintah Kabupaten/Kota diwajibkan menyusun Perubahan Rencana Kerja Pemerintah Daerah (RKPD) sebagai penyesuaian RKPD awal yang berpedoman pada Rencana Pembangunan Jangka Menengah Daerah (RPJMD) Kota serta mengacu pada RPJMD Provinsi dan RPJMN.

Berpedoman pada RPJMD Kota dimaksudkan untuk menjamin keselarasan prioritas dan sasaran pembangunan serta program/kegiatan tahunan dengan yang telah ditetapkan dalam RPJMD. Sedangkan mengacu pada RPJMD Provinsi dan RPJMN dimaksudkan untuk menjamin keselarasan program/kegiatan pembangunan daerah Kota dengan program/kegiatan pembangunan daerah provinsi dan prioritas pembangunan nasional.

Sebagaimana termuat pada pasal 343 Peraturan Menteri Dalam Negeri Nomor 86 Tahun 2017 Tentang Tata Cara Perencanaan, Pengendalian dan Evaluasi Pembangunan Daerah, Tata Cara Evaluasi Rancangan Peraturan Daerah Tentang Rencana Pembangunan Jangka Panjang Daerah dan Rencana Pembangunan Jangka Menengah Daerah, serta Tata Cara Perubahan Rencana Pembangunan Jangka Panjang Daerah, Rencana Pembangunan Jangka Menengah Daerah, dan Rencana Kerja Pemerintah Daerah, Perubahan RKPD dan Renja Perangkat Daerah dapat dilakukan apabila berdasarkan hasil evaluasi pelaksanaannya dalam tahun berjalan menunjukkan adanya ketidaksesuaian dengan perkembangan keadaan, meliputi:

- 1) Perkembangan yang tidak sesuai dengan asumsi prioritas pembangunan Daerah, kerangka ekonomi Daerah dan keuangan Daerah, rencana program dan kegiatan RKPD berkenaan; dan/atau
- 2) Keadaan yang menyebabkan saldo anggaran lebih tahun anggaran sebelumnya harus digunakan untuk tahun berjalan.

Perubahan RKPD meliputi perubahan:

- 1) kerangka ekonomi dan keuangan Daerah;
- 2) target sasaran pembangunan Daerah;
- 3) prioritas pembangunan Daerah;
- 4) penambahan dan/atau pengurangan program dan kegiatan perangkat Daerah; dan
- 5) target kinerja penyelenggaraan pemerintahan Daerah.

Penyusunan Perubahan RKPD Kota Bima Tahun 2022 mengacu dan mempedomani Perubahan RPJMD Tahun 2018-2023. Mengingat posisi strategis dokumen RKPD dalam penyelenggaraan pemerintahan maka perhatian yang besar harus diberikan sejak awal penyusunan hingga penetapan dokumen RKPD sehingga dapat dihasilkan dokumen RKPD yang berkualitas.

Tim penyusun Perubahan RKPD Kota Bima tahun 2022 menyampaikan terimakasih atas kerja sama semua pihak yang telah membantu dan berpartisipasi aktif dalam penyusunan dokumen RKPD ini. Sangat disadari bahwa tanpa bantuan semua pihak, dokumen RKPD ini tidak dapat terwujud. Dokumen ini merupakan *living document* yang perlu disempurnakan, oleh karena itu mohon kontribusi dari seluruh pemangku kepentingan dalam rangka untuk penyempurnaan dokumen RKPD di masa yang akan datang untuk kesejahteraan masyarakat.

WALIKOTA BIMA, W

MUHAMMAD LUTFI



## DAFTAR ISI

KATA PENGANTAR.....	i
DAFTAR ISI .....	iii
DAFTAR TABEL.....	iv
DAFTAR GAMBAR .....	ix
BAB I PENDAHULUAN .....	1 - 1
1.1. Latar Belakang .....	1 - 1
1.2. Maksud dan Tujuan .....	1 - 5
1.3. Dasar Hukum Penyusunan.....	1 - 6
1.4. Hubungan Antar Dokumen.....	1 - 12
1.5. Metodologi .....	1 - 15
1.6. Sistematika Dokumen Perubahan RKPD .....	1 - 17
BAB II EVALUASI HASIL PELAKSANAAN RKPD TAHUN BERJALAN.....	II - 1
2.1. Evaluasi Capaian RKPD Tahun 2022.....	II - 1
2.2. Pencapaian Indikator Kinerja Utama RPJMD Kota Bima Tahun 2018-2023 pada Tahun 2021.....	II - 12
BAB III RANCANGAN KERANGKA EKONOMI DAERAH DAN KEBIJAKAN KEUANGAN DAERAH.....	III - 1
3.1. Arah Kebijakan Ekonomi Daerah.....	III - 1
3.1.1. Kondisi Ekonomi Makro Kota Bima .....	III - 2
3.1.2. Tantangan dan Prospek Perekonomian Daerah .....	III - 7
3.2. Arah Kebijakan Keuangan Daerah .....	III - 8
3.2.1. Arah Kebijakan Pendapatan Daerah .....	III - 11
3.2.2. Arah Kebijakan Belanja Daerah .....	III - 15
3.2.3. Arah Kebijakan Pembiayaan Daerah .....	III - 21
BAB IV SASARAN DAN PRIORITAS PEMBANGUNAN DAERAH .....	IV - 1
4.1. Tujuan dan Sasaran RPJMD.....	IV - 1
4.2. Isu Strategis Pembangunan Kota Bima.....	IV - 14
4.3. Penyesuaian Arah Kebijakan Pembangunan Nasional, Provinsi Nusa Tenggara Barat dan Kota Bima .....	IV - 18
4.4. Tema Pembangunan .....	IV - 18
4.5. Sasaran Pembangunan Kota Bima Tahun 2022.....	IV - 19
4.6. Sinkronisasi Prioritas Daerah dan Standar Pelayanan Minimal (SPM) .....	IV - 24
4.7. Pokok-Pokok Pikiran DPRD Kota Bima .....	IV - 42
4.7.1. Tujuan Pokok-Pokok Pikiran DPRD .....	IV - 42
4.7.2. Rekomendasi DPRD Kota Bima untuk Perencanaan Pembangunan Tahun 2022 .....	IV - 42

BAB V RENCANA KERJA DAN PENDANAAN DAERAH .....	V -1
BAB VI PENUTUP .....	VI - 1
LAMPIRAN	

## DAFTAR TABEL

Tabel 2.1. Kriteria Penilaian Realisasi Kinerja .....	II - 1
Tabel 2.2. Hasil Evaluasi Pelaksanaan RPKD Kota Bima Tahun 2022 sampai dengan Triwulan II .....	II - 3
Tabel 2.3. Capaian Indikator Kinerja Utama (IKU) Kota Bima Tahun 2021.....	II - 13
Tabel 3.1. PDRB Atas Dasar Harga Berlaku Menurut Lapangan Usaha di Kota Bima Tahun 2017 – 2021 .....	III - 2
Tabel 3.2. PDRB Atas Dasar Harga Konstan Tahun 2010 Menurut Lapangan Usaha di Kota Bima Tahun 2017 – 2021 .....	III - 3
Tabel 3.3. Nilai inflasi rata-rata Tahun 2017-2021 Kota Bima .....	III - 4
Tabel 3.4. Tingkat Partisipasi Angkatan Kerja, Tingkat Pengangguran Terbuka dan Penduduk yang Bekerja Kota Bima Tahun 2017-2021 .....	III - 6
Tabel 3.5. Persentase Penduduk Miskin Tahun 2017-2021 .....	III - 7
Tabel 3.6. Capaian Indikator Ekonomi Daerah Kota Bima Tahun 2019-2021	III - 8
Tabel 3.7. Realisasi Pendapatan Daerah Pemerintah Kota Bima Tahun 2020-2021.....	III - 12
Tabel 3.8. Proyeksi/Target Pendapatan Daerah Pemerintah Kota Bima Perubahan RKPD Tahun 2022 .....	III - 14
Tabel 3.9. Realisasi Belanja Daerah Pemerintah Kota Bima Tahun 2020-2021 ..	III - 17
Tabel 3.10. Proyeksi/Target Belanja Daerah Pemerintah Kota Bima Perubahan RKPD Tahun 2022.....	III - 18
Tabel 3.11. Realisasi Pembiayaan Daerah Pemerintah Kota Bima Tahun 2020-2021 .....	III - 22
Tabel 3.12. Proyeksi/Target Pembiayaan Daerah Pemerintah Kota Bima Perubahan RKPD Tahun 2022.....	III - 24
Tabel 4.1. Keterkaitan Visi, Misi, Tujuan dan Sasaran Pembangunan Kota Bima Tahun 2018-2023 .....	IV - 2
Tabel 4.2. Keterkaitan Strategi dan Arah Kebijakan RKPD 2022 terhadap Visi, Misi, Strategi dan Arah Kebijakan RPJMD Tahun 2018-2023	IV - 6
Tabel 4.3. Keselarasan Tema, Prioritas Nasional (PN) dan Prioritas Daerah (PD) Kota Bima Tahun 2022.....	IV - 16

Tabel 4.4. Sasaran dan Target Makro Pembangunan Nasional dengan Pemerintah Daerah NTB dan Kota Bima .....	IV - 18
Tabel 4.5. Penetapan Indikator Kinerja Tahun 2022 .....	IV - 20
Tabel 4.6 Sinkronisasi SPM dan Prioritas Kota Bima 2022 .....	IV - 24
Tabel 4.7 Program/Kegiatan Pendukung Prioritas Daerah Tahun 2022.....	IV - 26
Tabel 4.8. Program Pendukung Pencapaian Indikator Pembangunan Daerah Tahun 2022.....	IV - 40
Tabel 4.9. Daftar Usulan Pokok Pikiran (Pokir) DPRD Kota Bima pada RKPD Tahun 2022.....	IV - 43

## **DAFTAR GAMBAR**

- Gambar 1.1. Hubungan dokumen perencanaan pembangunan Nasional, Daerah, dan Perangkat Daerah ..... I - 14
- Gambar 1.2. Bagan Operasionalisasi Pendekatan Tematik – Holistik dalam Mendukung Pencapaian Tujuan Pembangunan Bidang Pembangunan Ekonomi..... I - 17

# **BAB I**

## **PENDAHULUAN**

---

---

### **1.1. Latar Belakang**

Penyusunan dokumen perencanaan Pemerintah Daerah sebagai satu kesatuan sistem perencanaan pembangunan nasional dalam rangka penyelenggaraan pemerintahan sebagaimana diamanatkan dalam Undang-Undang Nomor 25 Tahun 2004 tentang Sistem Perencanaan Pembangunan Nasional dan Undang-Undang Nomor 23 Tahun 2014 tentang Pemerintah Daerah. Berdasarkan peraturan tersebut Pemerintah Daerah berkewajiban menyusun rencana pembangunan secara sistematis, terarah, terpadu, terintegrasi dan berkelanjutan. Salah satu dokumen perencanaan pembangunan tersebut adalah Rencana Kerja Pemerintah Daerah (RKPD). RKPD merupakan dokumen perencanaan pembangunan tahunan daerah yang disusun untuk menjamin keterkaitan dan konsistensi antara perencanaan, penganggaran, pelaksanaan dan pengawasan serta merupakan bagian yang tidak terpisahkan dalam tahapan penyusunan perencanaan pembangunan sampai penyusunan penganggaran.

Kinerja Pemerintah Daerah secara akumulatif harus dapat berdampak pada kinerja Pemerintah Provinsi dan Pemerintah Pusat. Seluruh dokumen perencanaan harus saling terintegrasi dan mendukung pencapaian satu sama lain. Setiap tahunnya Pemerintah Daerah menyusun dokumen Rencana Kerja Pembangunan Daerah (RKPD) sebagai bentuk dokumen perencanaan jangka pendek. RKPD disusun sebagai penjabaran arah kebijakan tahunan selama 5 tahun yang ada didalam Rencana Pembangunan Jangka Menengah Daerah (RPJMD), sesuai dengan program tahunan yang ada di dalam RPJMD.

Muatan dalam dokumen RKPD Perubahan merupakan penjabaran secara operasional per tahun dari dokumen RPJMD, yang juga memuat sasaran dan prioritas pembangunan tahunan, dan juga berfungsi sebagai pedoman bagi Perangkat Daerah dalam menyusun Rencana Kerja Perangkat Daerah (Renja PD) Perubahan, juga berisi rencana kerja dari seluruh Perangkat Daerah pada tahun bersangkutan yang didasarkan pada

arahan dan program prioritas yang telah dirumuskan pada Rancangan Awal RKPD. Dengan demikian, masing-masing Perangkat Daerah memiliki arahan/tema pembangunan yang jelas setiap tahunnya. RPJPD merupakan penjabaran dari visi, misi, arah kebijakan dan sasaran pokok pembangunan daerah yang disusun dengan berpedoman pada RPJPN dan rencana tata ruang wilayah. Adapun RPJMD merupakan penjabaran dari visi, misi dan program Kepala Daerah yang memuat tujuan, sasaran, strategi, arah kebijakan, pembangunan daerah dan keuangan daerah, serta program Perangkat Daerah dan lintas Perangkat Daerah yang disertai dengan kerangka pendanaan bersifat indikatif yang disusun dengan berpedoman pada RPJPD dan RPJMN.

RKPD disusun untuk menjamin keterkaitan dan konsistensi antara perencanaan, penganggaran, pelaksanaan, pengendalian dan evaluasi pembangunan, serta merupakan bagian yang tidak terpisahkan dalam tahapan penyusunan Rancangan Anggaran Pendapatan dan Belanja Daerah (RAPBD). RKPD digunakan sebagai pedoman dalam menyusun Kebijakan Umum Anggaran (KUA) dan Prioritas dan Plafon Anggaran Sementara (PPAS). Penyusunan dokumen RKPD harus terintegrasi dengan prioritas Pembangunan Pemerintah Provinsi maupun Pemerintah Pusat.

Mengingat Peraturan Walikota tentang Perubahan RPJMD Kota Bima Tahun 2018-2023 yang telah ditetapkan, maka penyusunan RKPD Kota Bima Tahun 2022 berpedoman pada RPJMD berkenaan, RKP, Program Strategis Nasional dan Peraturan Daerah mengenai Organisasi Perangkat Daerah. Hal ini disesuaikan dengan Peraturan Menteri Dalam Negeri Nomor 90 Tahun 2019 Tentang Klasifikasi, Kodefikasi dan Nomenklatur Perencanaan Pembangunan dan Keuangan Daerah.

Penyusunan Rancangan Perubahan RKPD diatur dalam Peraturan Menteri Dalam Negeri Nomor 86 Tahun 2017 Tentang Tata Cara Perencanaan, Pengendalian dan Evaluasi Pembangunan Daerah, Tata Cara Evaluasi Rancangan Peraturan Daerah Tentang Rencana Pembangunan Jangka Panjang Daerah dan Rencana Pembangunan Jangka Menengah Daerah, serta Tata Cara Perubahan Rencana Pembangunan Jangka Panjang Daerah, Rencana Pembangunan Jangka Menengah Daerah, dan Rencana Kerja Pemerintah Daerah. Dokumen Perubahan RKPD Kota Bima Tahun 2022 mempedomani Undang-Undang Nomor 23 Tahun 2014 Pasal

264 Ayat (5), dokumen RKPD dapat diubah apabila berdasarkan hasil pengendalian dan evaluasi tidak sesuai dengan perkembangan keadaan atau penyesuaian terhadap kebijakan yang ditetapkan oleh Pemerintah Pusat.

Sesuai dengan Permendagri 86 Tahun 2017 Pasal 343 Ayat (1) menyebutkan bahwa Perubahan RKPD dapat dilakukan apabila berdasarkan hasil evaluasi pelaksanaannya dalam tahun berjalan menunjukkan adanya ketidaksesuaian dengan perkembangan keadaan meliputi:

- 1) Perkembangan yang tidak sesuai dengan asumsi prioritas pembangunan daerah, kerangka ekonomi daerah dan keuangan daerah, rencana program dan kegiatan RKPD berkenaan; dan/atau
- 2) Keadaan yang menyebabkan saldo anggaran lebih tahun anggaran sebelumnya harus digunakan untuk tahun berjalan.

Selanjutnya menurut Permendagri 86 Tahun 2017 Pasal 345, tahapan Perubahan RKPD terdiri atas:

- 1) Penyusunan rancangan perubahan RKPD;
- 2) Perumusan rancangan akhir perubahan RKPD; dan
- 3) Penetapan.

Menurut ketentuan Pasal 346 Peraturan Menteri Dalam Negeri Nomor 86 Tahun 2017, Bappeda menyusun rancangan perubahan RKPD dimulai paling lambat pada awal bulan Juni tahun berkenaan. Namun dalam kenyataannya, terjadi dinamika dari tingkat nasional hingga daerah yang menyebabkan perubahan jadwal penyusunan Perubahan RKPD, salah satunya adalah terjadinya *refocussing* dari Pemerintah Pusat.

Rancangan Perubahan RKPD sebagaimana disusun berpedoman pada:

- 1) Peraturan Daerah tentang RPJMD; dan
- 2) Hasil evaluasi pelaksanaan RKPD sampai dengan Triwulan II Tahun berkenaan.

Perumusan rancangan perubahan RKPD mencakup:

- 1) Analisis ekonomi dan keuangan Daerah;
- 2) Evaluasi pelaksanaan RKPD sampai dengan Triwulan II (dua) tahun berkenaan;
- 3) Penelaahan terhadap kebijakan pemerintah;



- 4) Perumusan rancangan kerangka ekonomi daerah dan kebijakan keuangan daerah; dan
- 5) Perumusan program dan kegiatan beserta pagu indikatif.

Dalam perumusan rancangan perubahan RKPD, DPRD juga diharapkan memberikan saran dan pendapat berupa pokok pikiran kepada Kepala Daerah berdasarkan hasil reses/penjaringan aspirasi masyarakat sebagai bahan perumusan kegiatan, lokasi kegiatan dan kelompok sasaran yang selaras dengan pencapaian sasaran program yang telah ditetapkan dalam Peraturan Daerah tentang RPJMD. Saran dan pendapat berupa pokok-pokok pikiran dimaksud dapat disampaikan dalam aplikasi *e-planning* dan/atau secara tertulis dan/atau dalam rapat dengar pendapat dengan Kepala Daerah.

Rancangan perubahan RKPD disajikan dengan sistematika sebagai berikut:

- 1) Pendahuluan;  
evaluasi hasil Triwulan II (dua) tahun berkenaan;
- 2) Kerangka ekonomi dan keuangan Daerah;
- 3) Sasaran dan prioritas pembangunan Daerah;
- 4) Rencana kerja dan pendanaan Daerah; dan
- 5) Penutup.

Rencana kerja dan pendanaan Daerah sebagaimana dimaksud pada poin (4) diatas mencakup program, kegiatan, indikator kinerja, pagu pendanaan, lokasi kegiatan serta kelompok sasaran penerima manfaat, baik yang mengalami perubahan dan tidak mengalami perubahan.

Setelah melalui tahapan fasilitasi oleh Bappeda Provinsi, Rancangan Akhir Perubahan RKPD ditetapkan menjadi Peraturan Kepala Daerah tentang Perubahan RKPD.

RKPD mempunyai kedudukan yang strategis yaitu menjembatani perencanaan strategis jangka menengah dengan perencanaan dan penganggaran tahunan. Oleh karena itu proses penyusunan RKPD dilakukan secara sistematis, terarah, terpadu dan tanggap terhadap perubahan yang penyusunannya dilaksanakan untuk mewujudkan sinergitas antara perencanaan, penganggaran, pelaksanaan dan

pengawasan pembangunan serta mewujudkan efisiensi dan alokasi sumber daya dalam pembangunan daerah.

Seluruh dokumen perencanaan perubahan, nantinya akan menjadi dasar dalam penyusunan dokumen anggaran perubahan yang tentunya akan disempurnakan melalui beberapa tahapan perumusan kebijakan keuangan sehingga menjadi dokumen Perubahan Kebijakan Umum Anggaran (KUA) dan Penentuan Perubahan Prioritas Plafon Anggaran Sementara (PPAS).

## **1.2. Maksud dan Tujuan**

Maksud disusunnya Perubahan Rencana Kerja Pemerintah Daerah (RKPD) Kota Bima Tahun 2022 adalah untuk mewujudkan sinergitas antara perencanaan, penganggaran, pelaksanaan dan pengawasan pembangunan antar wilayah, antar sektor pembangunan dan antar tingkat pemerintahan serta mewujudkan efisiensi alokasi berbagai sumber daya dalam pembangunan daerah.

Adapun tujuan disusunnya Perubahan RKPD Kota Bima Tahun 2022 yaitu:

- 1) Sebagai landasan penyusunan Rancangan Perubahan Kebijakan Umum APBD Tahun 2022 serta Perubahan Prioritas dan Plafon Anggaran Sementara APBD Tahun 2022 yang akan disampaikan kepada DPRD untuk dibahas, disepakati dan dituangkan dalam Nota Kesepakatan Perubahan Kebijakan Umum APBD Tahun 2022 serta Perubahan Prioritas dan Plafon Anggaran Sementara APBD Tahun 2022 antara DPRD Kota Bima dengan Walikota Bima yang selanjutnya akan dijabarkan dalam Rancangan Perubahan Anggaran Pendapatan dan Belanja Daerah (APBD-P) Tahun 2022;
- 2) Menjadi pedoman bagi Perangkat Daerah (PD) untuk menyusun Perubahan Rencana Kerja (Renja) PD Tahun 2022;
- 3) Menjabarkan rencana strategis ke dalam rencana operasional;
- 4) Sebagai respon terhadap penyesuaian terhadap kebijakan yang ditetapkan oleh Pemerintah Pusat sehingga perlu dilakukan refocusing anggaran yang lebih ditekankan pada pemulihan ekonomi;

- 5) Memelihara konsistensi antara capaian tujuan perencanaan strategis jangka menengah dengan output/keluaran dalam perencanaan dan penganggaran tahunan pembangunan daerah;
- 6) Mengukur kinerja penyelenggaraan fungsi dan dan urusan wajib dan pilihan pemerintahan daerah melalui capaian target kinerja program dan kegiatan pembangunan;
- 7) Instrumen bagi pemerintah daerah sebagai acuan dalam penyusunan LPPD kepada pemerintah, LKPJ kepada DPRD dan ILPPD kepada masyarakat;
- 8) Menyediakan informasi bagi pemenuhan laporan evaluasi penyelenggaraan pemerintahan daerah yang perlu disampaikan kepada pemerintah.

Dengan demikian Walikota dan DPRD dalam menentukan Kebijakan Umum Perubahan APBD serta Perubahan Prioritas dan Plafon Anggaran Sementara harus mengacu pada dokumen Perubahan RKPD.

### **1.3. Dasar Hukum Penyusunan**

Peraturan Perundang-undangan yang menjadi rujukan penyusunan Perubahan RKPD Kota Bima Tahun 2022 meliputi:

- 1) Undang-Undang Nomor 28 Tahun 1999 tentang Penyelenggaraan Negara yang Bersih dan Bebas dari Korupsi, Kolusi dan Nepotisme (Lembaran Negara Republik Indonesia Tahun 1999 Nomor 75, Tambahan Lembaran Negara Republik Indonesia Nomor 3851);
- 2) Undang-undang Nomor 13 Tahun 2002 tentang Pembentukan Kota Bima di Provinsi Nusa Tenggara Barat (Lembaran Negara Republik Indonesia Tahun 2002 Nomor 126, Tambahan Lembaran Negara Republik Indonesia Nomor 4118);
- 3) Undang-Undang Nomor 17 Tahun 2003 tentang Keuangan Negara (Lembaran Negara Republik Indonesia Tahun 2003 Nomor 47, Tambahan Lembaran Negara Republik Indonesia Nomor 4287);
- 4) Undang-Undang Nomor 1 Tahun 2004 tentang Perbendaharaan Negara (Lembaran Negara Republik Indonesia Tahun 2004 Nomor 5, Tambahan Lembaran Negara Republik Indonesia Nomor 4355);
- 5) Undang-Undang Nomor 25 Tahun 2004 tentang Sistem Perencanaan Pembangunan Nasional (Lembaran Negara Republik Indonesia Tahun

- 2004 Nomor 104, Tambahan Lembaran Negara Republik Indonesia Nomor 4421);
- 6) Undang-Undang Nomor 17 Tahun 2007 tentang Rencana Pembangunan Jangka Panjang Nasional Tahun 2005-2025 (Lembaran Negara Republik Indonesia Tahun 2007 Nomor 33, Tambahan Lembaran Negara Republik Indonesia Nomor 4700);
  - 7) Undang-Undang Nomor 24 Tahun 2007 tentang Penanggulangan Bencana (Lembaran Negara Republik Indonesia Tahun 2007 Nomor 66, Tambahan Lembaran Negara Republik Indonesia Nomor 4723);
  - 8) Undang-Undang Nomor 14 Tahun 2008 tentang Keterbukaan Informasi Publik (Lembaran Negara Republik Indonesia Tahun 2008 Nomor 61, Tambahan Lembaran Negara Republik Indonesia Nomor 4846);
  - 9) Undang-Undang Nomor 25 Tahun 2009 tentang Pelayanan Publik (Lembaran Negara Republik Indonesia Tahun 2009 Nomor 112, Tambahan Lembaran Negara Republik Indonesia Nomor 5038);
  - 10) Undang-Undang Nomor 12 Tahun 2011 tentang Pembentukan Peraturan Perundang-Undangan (Lembaran Negara Republik Indonesia Tahun 2011 Nomor 82, Tambahan Lembaran Negara Republik Indonesia Nomor 5234) sebagaimana telah diubah beberapakali terakhir dengan Undang-Undang Nomor 13 Tahun 2022 tentang Perubahan Kedua Atas Undang-Undang Nomor 12 Tahun 2011 tentang Pembentukan Peraturan Perundang-undangan (Lembaran Negara Republik Indonesia Tahun 2022 Nomor 143, Tambahan Lembaran Negara Republik Indonesia Nomor 6801);
  - 11) Undang-Undang Nomor 23 Tahun 2014 tentang Pemerintahan Daerah (Lembaran Negara Republik Indonesia Tahun 2014 Nomor 244, Tambahan Lembaran Negara Republik Indonesia Nomor 5587); sebagaimana telah diubah beberapa kali terakhir dengan Undang-Undang Nomor 9 Tahun 2015 tentang Perubahan Kedua atas Undang-Undang Nomor 23 Tahun 2014 tentang Pemerintahan Daerah (Lembaran Negara Republik Indonesia Tahun 2015 Nomor 58, Tambahan Lembaran Negara Republik Indonesia Nomor 5679);
  - 12) Undang-Undang Nomor 12 Tahun 2017 tentang Pembinaan dan Pengawasan Penyelenggaraan Pemerintahan Daerah (Lembaran

- Negara Republik Indonesia Tahun 2017 Nomor 73, Tambahan Lembaran Negara Republik Indonesia Nomor 6041);
- 13) Undang-Undang Nomor 11 Tahun 2020 tentang Cipta Kerja (Lembaran Negara Republik Indonesia Tahun 2020 Nomor 245, Tambahan Lembaran Negara Republik Indonesia Nomor 6573);
  - 14) Undang-Undang Nomor 1 Tahun 2022 tentang Hubungan Keuangan antara Pemerintah Pusat dan Pemerintah Daerah (Lembaran Negara Republik Indonesia Tahun 2022 Nomor 4, Tambahan Lembaran Negara Republik Indonesia Nomor 6757);
  - 15) Peraturan Pemerintah Nomor 38 Tahun 2007 tentang Pembagian Urusan Pemerintahan Antara Pemerintah, Pemerintahan Daerah Provinsi, dan Pemerintahan Daerah Kabupaten/Kota (Lembaran Negara Republik Indonesia Tahun 2007 Nomor 82, Tambahan Lembaran Negara Republik Indonesia Nomor 4737);
  - 16) Peraturan Pemerintah Nomor 6 Tahun 2008 tentang Pedoman Evaluasi Penyelenggaraan Pemerintah Daerah (Lembaran Negara Republik Indonesia Tahun 2008 Nomor 19, Tambahan Lembaran Negara Republik Indonesia Nomor 4815);
  - 17) Peraturan Pemerintah Nomor 8 Tahun 2008 tentang Tahapan, Tata Cara Penyusunan, Pengendalian dan Evaluasi Pelaksanaan Rencana Pembangunan Daerah (Lembaran Negara Republik Indonesia Tahun 2008 Nomor 21, Tambahan Lembaran Negara Republik Indonesia Nomor 4817);
  - 18) Peraturan Pemerintah Nomor 26 Tahun 2008 tentang Rencana Tata Ruang Wilayah Nasional (Lembaran Negara Republik Indonesia Tahun 2008 Nomor 48, Tambahan Lembaran Negara Republik Indonesia Nomor 4833) sebagaimana telah diubah dengan Peraturan Pemerintah Nomor 13 Tahun 2017 tentang Perubahan atas Peraturan Pemerintah Nomor 26 Tahun 2008 tentang Rencana Tata Ruang Wilayah Nasional (Lembaran Negara Republik Indonesia Tahun 2017 Nomor 77, Tambahan Lembaran Negara Republik Indonesia Nomor 6042);
  - 19) Peraturan Pemerintah Nomor 18 Tahun 2016 tentang Perangkat Daerah (Lembaran Negara Republik Indonesia Tahun 2016 Nomor 114, Tambahan Lembaran Negara Republik Indonesia Nomor 5887) sebagaimana telah diubah dengan Peraturan Pemerintah Nomor 72

- Tahun 2019 (Lembaran Negara Republik Indonesia Tahun 2019 Nomor 187, Tambahan Lembaran Negara Republik Indonesia Nomor 6402);
- 20) Peraturan Pemerintah Nomor 17 Tahun 2017 tentang Sinkronisasi Proses Perencanaan dan Penganggaran Pembangunan Nasional (Lembaran Negara Republik Indonesia Tahun 2017 Nomor 105, Tambahan Lembaran Negara Republik Indonesia Nomor 6056);
  - 21) Peraturan Pemerintah Nomor 18 Tahun 2017 tentang Hak Keuangan dan Administratif Pimpinan dan Anggota Dewan Perwakilan Rakyat Daerah (Lembaran Negara Republik Indonesia Tahun 2017 Nomor 106, Tambahan Lembaran Negara Republik Indonesia Nomor 6057);
  - 22) Peraturan Pemerintah Nomor 2 Tahun 2018 tentang Standar Pelayanan Minimal (Lembaran Negara Republik Indonesia Tahun 2018 Nomor 2, Tambahan Lembaran Negara Republik Indonesia Nomor 6178);
  - 23) Peraturan Pemerintah Nomor 12 Tahun 2019 tentang Pengelolaan Keuangan Daerah (Lembaran Negara Republik Indonesia Tahun 2019 Nomor 42, Tambahan Lembaran Negara Republik Indonesia Nomor 6322);
  - 24) Peraturan Pemerintah Nomor 13 Tahun 2019 tentang Laporan dan Evaluasi Penyelenggaraan Pemerintahan Daerah (Lembaran Negara Republik Indonesia Tahun 2019 Nomor 52 Tambahan Lembaran Negara Republik Indonesia Nomor 6323);
  - 25) Peraturan Pemerintah Nomor 18 Tahun 2022 tentang Perubahan atas Peraturan Pemerintah Nomor 48 Tahun 2008 tentang Pendanaan Pendidikan (Lembaran Negara Republik Indonesia Tahun 2022 Nomor 121 Tambahan Lembaran Negara Republik Indonesia Nomor 6793);
  - 26) Peraturan Presiden Republik Indonesia Nomor 18 Tahun 2020 tentang Rencana Pembangunan Jangka Menengah Nasional Tahun 2020-2024 (Lembaran Negara Republik Indonesia Tahun 2020 Nomor 10);
  - 27) Peraturan Presiden Republik Indonesia Nomor 104 Tahun 2021 tentang Rincian Anggaran Pendapatan dan Belanja Negara Tahun Anggaran 2022 (Lembaran Negara Republik Indonesia Tahun 2021 Nomor 260);

- 28) Peraturan Presiden Republik Indonesia Nomor 98 Tahun 2022 tentang Perubahan Atas Peraturan Presiden Republik Indonesia Nomor 104 Tahun 2021 tentang Rincian Anggaran Pendapatan dan Belanja Negara Tahun Anggaran 2022 (Lembaran Negara Republik Indonesia Tahun 2022 Nomor 142);
- 29) Peraturan Menteri Dalam Negeri Nomor 80 tahun 2015 tentang Pembentukan Produk Hukum Daerah (Berita Negara Republik Indonesia tahun 2015 Nomor 2036) sebagaimana telah diubah dengan Peraturan Menteri Dalam Negeri Nomor 120 Tahun 2018 tentang Perubahan Atas Peraturan Menteri Dalam Negeri Nomor 80 Tahun 2015 tentang Pembentukan Produk Hukum Daerah (Berita Negara Republik Indonesia Tahun 2019 Nomor 157);
- 30) Peraturan Menteri Dalam Negeri Nomor 86 Tahun 2017 tentang Tata Cara Perencanaan Pengendalian dan Evaluasi Pembangunan Daerah, tata cara Evaluasi Rancangan Peraturan Daerah tentang Rencana Pembangunan Jangka Panjang Daerah dan Rencana Pembangunan Jangka Menengah Daerah serta tata cara Perubahan Rencana Pembangunan Jangka Panjang Daerah, Rencana Pembangunan Jangka Menengah Daerah dan Rencana Kerja Pemerintah Daerah (Berita Negara Republik Indonesia Tahun 2017 Nomor 1312);
- 31) Peraturan Menteri Dalam Negeri Nomor 10 Tahun 2018 tentang Review Atas Dokumen Perencanaan Pembangunan dan Anggaran Daerah Tahunan (Berita Negara Republik Indonesia Tahun 2018 Nomor 462);
- 32) Peraturan Menteri Dalam Negeri Nomor 130 Tahun 2018 tentang Kegiatan Pembangunan Sarana dan Prasarana Kelurahan dan Pemberdayaan Masyarakat di Kelurahan (Berita Negara Republik Indonesia Tahun 2018 Nomor 139);
- 33) Peraturan Menteri Dalam Negeri Nomor 70 Tahun 2019 tentang Sistem Informasi Pemerintahan Daerah (Berita Negara Republik Indonesia Tahun 2019 Nomor 1114);
- 34) Peraturan Menteri Dalam Negeri Nomor 90 Tahun 2019 tentang Klasifikasi, Kodifikasi dan Nomenklatur Perencanaan Pembangunan dan Keuangan Daerah (Berita Negara Republik Indonesia Tahun 2019 Nomor 1447);

- 35) Peraturan Menteri Dalam Negeri Nomor 18 Tahun 2020 tentang Peraturan Pelaksanaan Peraturan Pemerintah Nomor 13 Tahun 2019 tentang Laporan dan Evaluasi Penyelenggaraan Pemerintahan Daerah (Berita Negara Republik Indonesia Tahun 2020 Nomor 288);
- 36) Peraturan Menteri Dalam Negeri Nomor 20 Tahun 2020 tentang Percepatan Penanganan Corona Virus Disease 2019 di Lingkungan Pemerintah Daerah (Berita Negara Republik Indonesia Tahun 2020 Nomor 249);
- 37) Peraturan Menteri Dalam Negeri Nomor 77 Tahun 2020 tentang Pedoman Teknis Pengelolaan Keuangan Daerah (Berita Negara Republik Indonesia Tahun 2020 Nomor 1781);
- 38) Peraturan Menteri Dalam Negeri Nomor 17 Tahun 2021 tentang Pedoman Penyusunan Rencana Kerja Pemerintah Daerah Tahun 2022 (Berita Negara Republik Indonesia Tahun 2021 Nomor 496);
- 39) Peraturan Menteri Dalam Negeri Nomor 27 Tahun 2021 tentang Pedoman Penyusunan Anggaran Pendapatan dan Belanja Daerah Tahun Anggaran 2022 (Berita Negara Republik Indonesia Tahun 2021 Nomor 926);
- 40) Peraturan Menteri Dalam Negeri Nomor 59 Tahun 2021 tentang Penerapan Standar Pelayanan Minimal (Berita Negara Republik Indonesia Tahun 2021 Nomor 1419);
- 41) Keputusan Menteri Dalam Negeri Nomor 050-5889 Tahun 2021 tentang Hasil Verifikasi, Validasi dan Inventarisasi Pemutakhiran Klasifikasi, Kodefikasi dan Nomenklatur Perencanaan Pembangunan dan Keuangan Daerah;
- 42) Peraturan Daerah Provinsi Nusa Tenggara Barat Nomor 3 Tahun 2010 tentang Rencana Tata Ruang Wilayah Provinsi Nusa Tenggara Barat 2009-2029;
- 43) Peraturan Daerah Provinsi Nusa Tenggara Barat Nomor 2 Tahun 2021 tentang Perubahan Atas Peraturan Daerah Nomor 1 Tahun 2019 tentang Rencana Pembangunan Jangka Menengah Daerah Provinsi Nusa Tenggara Barat Tahun 2019-2023 (Lembaran Daerah Provinsi Nusa Tenggara Barat Tahun 2021 Nomor 2, Tambahan Lembaran Daerah Provinsi Nusa Tenggara Barat Nomor 171);



- 44) Peraturan Gubernur Nusa Tenggara Barat Nomor 16 Tahun 2022 tentang Perubahan Kedua Atas Peraturan Gubernur Nomor 48 Tahun 2021 tentang Penjabaran Anggaran Pendapatan dan Belanja Daerah Tahun Anggaran 2022
- 45) Peraturan Daerah Kota Bima Nomor 6 Tahun 2008 tentang Urusan Pemerintah Daerah Kota Bima (Lembaran Daerah Kota Bima Tahun 2008 Nomor 88);
- 46) Peraturan Daerah Kota Bima Nomor 9 Tahun 2008 tentang Rencana pembangunan Jangka Panjang Daerah Kota Bima Tahun 2008 – 2028 (Lembaran Daerah Kota Bima Tahun 2008 Nomor 9);
- 47) Peraturan Daerah Kota Bima Nomor 6 Tahun 2010 tentang Perubahan Peraturan Daerah Nomor 6 Tahun 2007 tentang Pokok-pokok Pengelolaan Keuangan Daerah Kota Bima (Lembaran Daerah Kota Bima Tahun 2010 Nomor 103);
- 48) Peraturan Daerah Kota Bima Nomor 4 Tahun 2012 tentang Rencana Tata Ruang Wilayah Kota Bima Tahun 2011 (Lembaran Daerah Kota Bima Tahun 2012 Nomor );
- 49) Peraturan Daerah Kota Bima Nomor 01 Tahun 2021 tentang Perubahan Atas Peraturan Daerah Nomor 4 Tahun 2019 tentang Rencana Pembangunan Jangka Menengah Daerah Kota Bima Tahun 2018-2023 (Lembaran Daerah Kota Bima Tahun 2021 Nomor 234, Tambahan Lembaran Daerah Kota Bima Nomor 106);
- 50) Peraturan Walikota Bima Nomor 55 Tahun 2015 tentang Pedoman Perencanaan Pembangunan dan Penganggaran Daerah (Berita Daerah Kota Bima Tahun 2015 Nomor 257);
- 51) Peraturan Walikota Bima Nomor 85 Tahun 2021 tentang Kedudukan, Susunan Organisasi, Tugas dan Fungsi serta Tata Kerja Perangkat Daerah Kota Bima (Berita Daerah Kota Bima Tahun 2021 Nomor 717);
- 52) Peraturan Walikota Bima Nomor 34 Tahun 2021 tentang Rencana Kerja Pemerintah Daerah Kota Bima Tahun 2022 (Berita Daerah Kota Bima Tahun 2021 Nomor 666);

#### **1.4. Hubungan Antar Dokumen**

Dokumen RKPD merupakan dokumen perencanaan yang terintegrasi dengan dokumen perencanaan yang lainnya, baik di tingkat

Pusat maupun Daerah. Sebagaimana diamanatkan dalam Undang-Undang Nomor 25 Tahun 2004 tentang Sistem Perencanaan Pembangunan Nasional.

Sesuai dengan tahapan penyusunan RKPD dalam Permendagri Nomor 86 Tahun 2017 tentang Tata Cara Perencanaan Pengendalian dan Evaluasi Pembangunan Daerah, tata cara Evaluasi Rancangan Peraturan Daerah tentang Rencana Pembangunan Jangka Panjang Daerah dan Rencana Pembangunan Jangka Menengah Daerah serta tata cara Perubahan Rencana Pembangunan Jangka Panjang Daerah, Rencana Pembangunan Jangka Menengah Daerah dan Rencana Kerja Pemerintah Daerah, menyebutkan bahwa RKPD mengacu pada RPJMD Kabupaten/Kota, Rancangan Akhir RKPD Propinsi, RKP, program strategis nasional dan pedoman penyusunan RKPD.

Penyusunan Perubahan RKPD Kota Bima Tahun 2022 mempedomani RPJMD Kota Bima Tahun 2023-2028 serta mengacu pada Rencana Kerja Pemerintah, RKPD Propinsi Nusa Tenggara Barat, program strategis nasional serta pedoman penyusunan RKPD sebagaimana diamanatkan oleh Permendagri Nomor 86 Tahun 2017. Perubahan Rencana Kerja Pemerintah Daerah dilakukan berdasarkan hasil evaluasi pelaksanaan dalam satu tahun berjalan menunjukkan ketidaksesuaian dengan perkembangan keadaan baik dengan asumsi prioritas pembangunan daerah, kerangka ekonomi daerah dan keuangan daerah, rencana program dan kegiatan RKPD berkenaan maupun keadaan yang menyebabkan saldo anggaran lebih tahun anggaran sebelumnya harus digunakan untuk tahun berjalan, sehingga dibutuhkan perubahan terhadap RKPD Kota Bima Tahun 2022.

Secara substansial, Perubahan RKPD Kota Bima Tahun 2022 memuat arah kebijakan ekonomi dan keuangan daerah, rencana program, kegiatan, indikator kinerja, pagu indikatif, kelompok sasaran, lokasi kegiatan, prakiraan maju dan Perangkat Daerah penanggung jawab yang wajib dilaksanakan Pemerintah Kota Bima pada Tahun 2022. Secara normatif, Perubahan RKPD Kota Bima dijadikan sebagai :

- 1) Pedoman perumusan penyempurnaan rancangan akhir Perubahan Renja Perangkat Daerah Kota Bima;

2) Pedoman penyusunan Perubahan Rancangan Kebijakan Umum APBD Kota Bima serta Perubahan Rancangan Prioritas dan Plafon Anggaran Sementara Kota Bima yang akan diusulkan oleh Kepala Daerah untuk disepakati bersama dengan DPRD sebagai landasan penyusunan Perubahan Rancangan Anggaran Pendapatan dan Belanja Daerah (P-RAPBD). Secara operasional, Perubahan RKPD Tahun 2022 memuat arahan untuk kepentingan kinerja pemerintahan di bidang pelayanan dan pemberdayaan masyarakat serta pemerintah daerah yang menjadi tanggung jawab masing-masing Kepala Perangkat Daerah dalam melaksanakan tugas dan fungsinya yang ditetapkan dalam Renja Perangkat Daerah.

Proses perencanaan dilakukan menurut wilayah yang berbeda, menurut kurun waktu yang berbeda dan menurut pendekatan yang berbeda, namun tetap dalam kerangka tujuan perencanaan nasional. Oleh karena itu perencanaan pembangunan daerah memiliki hubungan yang terintegrasi dengan sistem perencanaan pembangunan nasional. Hubungan RKPD dengan dokumen lain yang relevan dapat dijelaskan dalam gambar berikut ini.

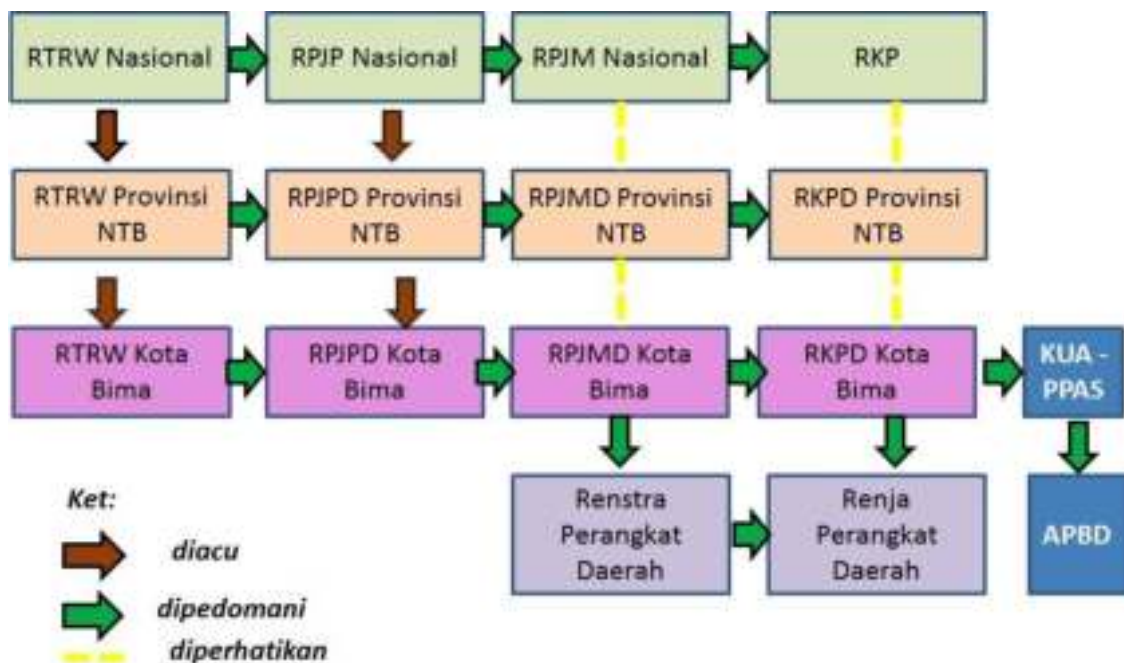

**Gambar 1.1. Hubungan dokumen Perencanaan Pembangunan Nasional, Daerah, dan Perangkat Daerah**

### 1.5. Metodologi

Anggaran negara adalah instrumen untuk mencapai tujuan nasional. Pun demikian halnya dengan anggaran di Kota Bima harus dijadikan instrumen untuk mencapai tujuan pembangunan Kota Bima. Oleh karena itu politik perencanaan dan penganggaran harus dikendalikan oleh tujuan yang akan dicapai (*policy driven*) dan tidak seharusnya dikendalikan oleh ketersediaan anggaran layaknya bagi-bagi kue pembangunan (*budget driven*). Teknis perencanaan harus mampu memastikan tujuan dan sasaran pembangunan dapat dicapai melalui optimalisasi seluruh sumber daya serta meningkatkan efisiensi dan efektifitas dengan memperbaiki kualitas belanja.

Selama ini penganggaran lebih banyak untuk pemenuhan tugas pokok dan fungsi yang bersifat rutin saja daripada fokus kepada upaya pencapaian sasaran dan tujuan pembangunan daerah dan nasional secara efektif dan efisien. Hal ini menyebabkan anggaran menjadi tidak fokus dan cenderung dibagi rata tanpa formula dan indikator yang tepat. Akibatnya kemudian adalah anggaran tersebar secara tipis saja ke setiap Perangkat Daerah untuk merealisasikan tugas pokok dan fungsi masing-masing. Oleh karena itu penyusunan Perubahan RKPD Kota Bima tahun 2022 menggunakan pendekatan baru yaitu holistik-tematik, integratif dan spasial. Dengan pendekatan ini, hanya program dan kegiatan yang benar-benar berkontribusi langsung terhadap pencapaian tujuan dan sasaran pembangunan saja yang diprioritaskan untuk diutamakan.

Paradigma holistik tematik menitikberatkan pada keseluruhan aspek dan urusan sebagai satu kesatuan dan saling berkaitan satu sama lain untuk mengatasi satu pokok permasalahan dalam pembangunan atau untuk mencapai satu sasaran strategis pembangunan. Holistik-tematik didukung oleh paradigma spasial yang menitikberatkan pada pembangunan berdasarkan daya dukung ruang. Sedangkan paradigma integratif adalah mengkaitkan atau *cascade* program-program pembangunan dalam mencapai setiap tujuan dan sasaran pembangunan. Dengan demikian, setiap permasalahan, isu strategis dan program prioritas pembangunan harus dikeroyok secara bersama-sama oleh berbagai Perangkat Daerah meskipun *lead*-nya hanya ada di satu Perangkat Daerah saja.

Pendekatan Perencanaan Holistik – Tematik pada dasarnya adalah pendekatan yang menekankan pada pentingnya keseluruhan dengan terdapat kaitan antara bagian-bagiannya untuk mencapai tujuan utama. Jadi, pendekatan ini mengutamakan kegiatan-kegiatan yang mendukung prioritas pembangunan daerah dan nasional, identifikasi program-program dan kegiatan sampai koordinasi pembangunan antar Perangkat Daerah, yang bertujuan untuk mencapai sasaran prioritas.

Untuk mencapai sasaran strategis pembangunan dirancang koordinasi berbagai Perangkat Daerah sebagaimana ditunjukkan dalam gambar berikut ini.

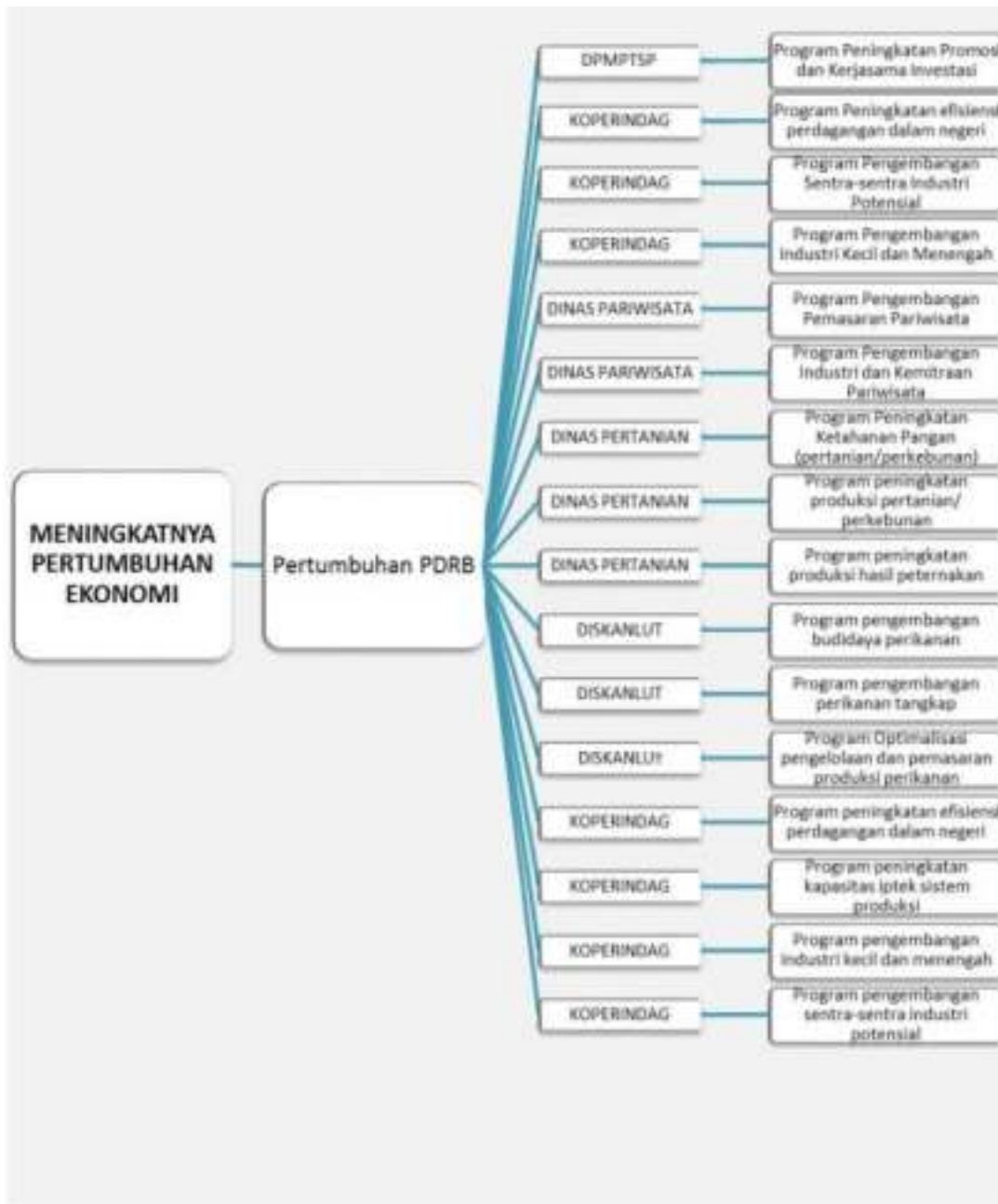

**Gambar 1.2. Bagan Operasionalisasi Pendekatan Tematik – Holistik dalam Mendukung Pencapaian Tujuan Pembangunan Bidang Pembangunan Ekonomi**

### 1.6. Sistematika Dokumen Perubahan RKPD

Dokumen Perubahan RKPD Kota Bima tahun 2022 ini disusun berdasarkan sistematika yang disesuaikan dengan Permendagri 86 Tahun 2017 sebagai berikut:

## **BAB I PENDAHULUAN**

Memuat latar belakang, maksud dan tujuan, dasar hukum penyusunan, hubungan antar dokumen, metodologi dan sistematika dokumen Perubahan RKPD.

## **BAB II EVALUASI HASIL PELAKSANAAN RKPD TAHUN BERJALAN**

Memuat hasil evaluasi pelaksanaan program dan kegiatan RKPD tahun 2022 Triwulan II.

## **BAB III KERANGKA EKONOMI DAN KEBIJAKAN KEUANGAN DAERAH**

Memuat tentang arah kebijakan ekonomi daerah yang terdiri dari kondisi ekonomi daerah tahun 2020, tantangan dan prospek perekonomian daerah, serta arah kebijakan keuangan daerah yang meliputi arah kebijakan pendapatan daerah, arah kebijakan belanja daerah serta arah kebijakan pembiayaan daerah.

## **BAB IV SASARAN DAN PRIORITAS PEMBANGUNAN DAERAH**

Mengemukakan secara eksplisit perumusan prioritas dan sasaran pembangunan daerah berdasarkan hasil analisis terhadap hasil evaluasi pelaksanaan RKPD tahun lalu serta capaian kinerja yang direncanakan dalam RPJMD.

## **BAB V RENCANA KERJA DAN PENDANAAN DAERAH**

Memuat secara eksplisit rencana program dan kegiatan prioritas daerah yang disusun berdasarkan evaluasi pembangunan tahunan, kedudukan tahun rencana (RKPD) serta capaian kinerja yang direncanakan dalam RPJMD.

## **BAB VII PENUTUP**

## BAB II

### EVALUASI HASIL PELAKSANAAN RKPD TAHUN BERJALAN

---

---

#### 2.1 Evaluasi Capaian RKPD Tahun 2022

RKPD Kota Bima tahun 2022 ditetapkan dengan Peraturan Walikota Bima Nomor 34 Tahun 2021 tentang RKPD Kota Bima Tahun 2022 dan dilaksanakan melalui APBD tahun 2022. Untuk memastikan perkembangan hasil pelaksanaan RKPD tahun 2022 dan keselarasan antara RKPD dengan APBD, maka perlu dilakukan evaluasi RKPD Kota Bima tahun 2022 Triwulan II.

Dalam melakukan evaluasi pelaksanaan program dan kegiatan, dilakukan atribusi penilaian menggunakan skala ordinal sebagaimana tabel berikut.

**Tabel 2.1.** Kriteria Penilaian Realisasi Kinerja

No	Kriteria Penilaian Realisasi Kinerja	Simbol	Interval Nilai Realisasi kinerja s.d. TW II
1	Sangat Tinggi	ST	45 % ≤ 50 %
2	Tinggi	T	39 % ≤ 44 %
3	Sedang	S	33 % ≤ 38 %
4	Rendah	R	26 % ≤ 32 %
5	Sangat Rendah	SR	≤ 25 %

Berdasarkan hasil evaluasi, program-program yang tertuang dalam RKPD Tahun 2022 secara konsisten teranggarkan dalam APBD TA. 2022, sedangkan rata-rata capaian kinerja program dari 34 Perangkat Daerah lingkup Pemerintah Kota Bima hingga Triwulan II Tahun Anggaran 2022 mencapai 43,29% (Kategori Tinggi), sedangkan rata-rata capaian kinerja keuangannya mencapai 40,1 08% (Kategori Tinggi).

Secara umum, ada beberapa hal yang menjadi faktor kendala dalam pencapaian realisasi kinerja Perangkat Daerah yaitu:



1. Banyaknya program kegiatan yang tertunda karena terkait dengan pihak ketiga terutama dalam memenuhi syarat administrasi pada kegiatan proyek fisik maupun non fisik;
2. Transfer Dana Alokasi Khusus (DAK) fisik maupun non fisik yang mengalami keterlambatan.

Pada sisi lain, terdapat beberapa Perangkat Daerah yang capaian kinerja programnya lebih tinggi daripada capaian kinerja anggaran. Hal ini antara lain disebabkan oleh program kegiatan telah terlebih dahulu dilaksanakan namun belum GU.

Hasil evaluasi pelaksanaan RPKD Tahun 2022 menurut Perangkat Daerah dapat dideskripsikan sebagaimana tabel berikut ini.

**Tabel 2.2. Hasil Evaluasi Pelaksanaan RKPD Kota Bima Tahun 2022 Sampai Dengan Triwulan II**

No	Nama Perangkat Daerah/Program	Rata-rata Tingkat Capaian RKPD		Predikat Tingkat Capaian RKPD		Faktor Pendorong	Faktor Penghambat
		Kinerja (%)	Anggaran (%)	Kinerja	Realisasi Anggaran		
1	2	3	4	5	6	7	8
<b>A</b>	<b>URUSAN PEMERINTAHAN WAJIB YANG BERKAITAN DENGAN PELAYANAN DASAR</b>						
<b>1</b>	<b>URUSAN PEMERINTAHAN BIDANG PENDIDIKAN</b>						
	<b>Dinas Pendidikan dan Kebudayaan</b>	55,20	31,15	ST	R	Anggaran, Sumber daya dan regulasi tersedia.	Keterlambatan pihak ketiga dalam penyelesaian kontrak.
<b>2</b>	<b>URUSAN PEMERINTAHAN BIDANG KESEHATAN</b>						
	<b>Dinas Kesehatan</b>	38,8	23,21	S	SR	Anggaran, Sumber daya dan regulasi tersedia.	Keterlambatan pihak ketiga dalam penyelesaian kontrak, transfer anggaran BOK dari pusat terlambat.
<b>3</b>	<b>URUSAN PEMERINTAHAN BIDANG PEKERJAAN UMUM DAN PENATAAN RUANG</b>						
	<b>Dinas Pekerjaan Umum dan Penataan Ruang</b>	22,00	22,89	SR	SR	Anggaran, Sumber daya dan regulasi tersedia.	Keterlambatan pihak ketiga dalam penyelesaian kontrak.
<b>4</b>	<b>URUSAN PEMERINTAHAN BIDANG PERUMAHAN DAN KAWASAN PERMUKIMAN</b>						
	<b>Dinas Perumahan dan Kawasan Permukiman</b>	27,00	26,50	R	R	Anggaran, Sumber daya dan regulasi tersedia.	Keterlambatan pihak ketiga dalam penyelesaian kontrak.
<b>5</b>	<b>URUSAN PEMERINTAHAN BIDANG KETENTERAMAN DAN KETERTIBAN UMUM SERTA PERLINDUNGAN MASYARAKAT</b>						
<b>1</b>	<b>Satuan Polisi Pamong Praja</b>	41,00	41,78	T	T	Anggaran, Sumber daya dan regulasi tersedia.	

No	Nama Perangkat Daerah/Program	Rata-rata Tingkat Capaian RKPD		Predikat Tingkat Capaian RKPD		Faktor Pendorong	Faktor Penghambat
		Kinerja (%)	Anggaran (%)	Kinerja	Realisasi Anggaran		
1	2	3	4	5	6	7	8
2	Badan Penanggulangan Bencana	40,00	40,00	T	T	Anggaran, Sumber daya dan regulasi tersedia.	
3	Badan Pemadam Kebakaran Dan Penyelamatan	45,00	45,78	ST	ST	Anggaran, Sumber daya dan regulasi tersedia.	
6	<b>URUSAN PEMERINTAHAN BIDANG SOSIAL</b>						
	Dinas Sosial	41,13	43,24	T	T	Anggaran, Sumber daya dan regulasi tersedia.	
B	<b>URUSAN PEMERINTAHAN WAJIB YANG TIDAK BERKAITAN DENGAN PELAYANAN DASAR</b>						
1	<b>URUSAN PEMERINTAHAN BIDANG TENAGA KERJA</b>						
	Dinas Tenaga Kerja	40,00	40,66	T	T	Anggaran, Sumber daya dan regulasi tersedia.	Ada program yang hanya bisa dievaluasi pada akhir tahun.
2	<b>URUSAN PEMERINTAHAN BIDANG PEMBERDAYAAN PEREMPUAN DAN PERLINDUNGAN ANAK</b>						
	Dinas Pemberdayaan Perempuan dan Perlindungan Anak	29,25	29,47	R	R	Anggaran, Sumber daya dan regulasi tersedia.	UP kecil sehingga kegiatan tidak bisa maksimal, sistem untuk pencairan keuangan maupun sistem untuk proses perencanaan dan penganggaran belum mendukung secara optimal.
3	<b>URUSAN PEMERINTAHAN BIDANG PANGAN</b>						

No	Nama Perangkat Daerah/Program	Rata-rata Tingkat Capaian RKPD		Predikat Tingkat Capaian RKPD		Faktor Pendorong	Faktor Penghambat
		Kinerja (%)	Anggaran (%)	Kinerja	Realisasi Anggaran		
1	2	3	4	5	6	7	8
	<b>Dinas Ketahanan Pangan</b>	44,00	43,26	T	T	Anggaran, Sumber daya dan regulasi tersedia.	<i>Update</i> SSH yang mengalami kendala dengan aplikasi, dan ada program yang hanya bisa dievaluasi pada akhir tahun.
<b>4</b>	<b>URUSAN PEMERINTAHAN BIDANG PERTANAHAN</b>						
	<b>Dinas Perumahan dan Kawasan Permukiman</b>	26,33	26,50	R	R	Anggaran, Sumber daya dan regulasi tersedia.	<i>Update</i> SSH yang terhambat akibat aplikasi SIPD.
<b>5</b>	<b>URUSAN PEMERINTAHAN BIDANG LINGKUNGAN HIDUP</b>						
	<b>Dinas Lingkungan Hidup</b>	48,34	39,48	ST	T	Anggaran, Sumber daya dan regulasi tersedia.	<i>Update</i> SSH yang terhambat akibat Aplikasi SIPD.
<b>6</b>	<b>URUSAN PEMERINTAHAN BIDANG ADMINISTRASI KEPENDUDUKAN DAN PENCATATAN SIPIL</b>						
	<b>Dinas Kependudukan dan Pencatatan Sipil</b>	50,00	48,05	ST	ST	Anggaran, Sumber daya dan regulasi tersedia.	Sarana dan prasarana pendukung kinerja masih terbatas.
<b>7</b>	<b>URUSAN PEMERINTAHAN BIDANG PENGENDALIAN PENDUDUK DAN KELUARGA BERENCANA</b>						
	<b>Dinas Pengendalian Penduduk dan Keluarga Berencana</b>	43,21	33,05	T	S	Anggaran, Sumber daya dan regulasi tersedia.	<i>Update</i> SSH yang terhambat akibat Aplikasi SIPD.
<b>8</b>	<b>URUSAN PEMERINTAHAN BIDANG PERHUBUNGAN</b>						

No	Nama Perangkat Daerah/Program	Rata-rata Tingkat Capaian RKPD		Predikat Tingkat Capaian RKPD		Faktor Pendorong	Faktor Penghambat
		Kinerja (%)	Anggaran (%)	Kinerja	Realisasi Anggaran		
1	2	3	4	5	6	7	8
	Dinas Perhubungan	35,80	36,72	S	S	Anggaran, Sumber daya dan regulasi tersedia.	
<b>9</b>	<b>URUSAN PEMERINTAHAN BIDANG KOMUNIKASI DAN INFORMATIKA</b>						
	Dinas Komunikasi, Informatika dan Statistik	50,00	46,80	ST	ST	Anggaran, Sumber daya dan regulasi tersedia.	
<b>10</b>	<b>URUSAN PEMERINTAHAN BIDANG KOPERASI, USAHA KECIL, DAN MENENGAH</b>						
	Dinas Koperasi, Perindustrian dan Perdagangan	45,50	47,97	ST	ST	Anggaran, Sumber daya dan regulasi tersedia.	Keterbatasan SDM verifikator dan adanya syarat administrasi yang dianggap sulit bagi UMKM
<b>11</b>	<b>URUSAN PEMERINTAHAN BIDANG PENANAMAN MODAL</b>						
	Dinas Penanaman Modal dan Pelayanan Terpadu Satu Pintu	50,67	42,96	ST	T	Anggaran, Sumber daya dan regulasi tersedia.	
<b>12</b>	<b>URUSAN PEMERINTAHAN BIDANG KEPEMUDAAN DAN OLAHRAGA</b>						
	Dinas Pariwisata, Pemuda dan Olahraga	33,83	36,20	S	S	Anggaran, Sumber daya dan regulasi tersedia.	
<b>13</b>	<b>URUSAN PEMERINTAHAN BIDANG STATISTIK</b>						

No	Nama Perangkat Daerah/Program	Rata-rata Tingkat Capaian RKPD		Predikat Tingkat Capaian RKPD		Faktor Pendorong	Faktor Penghambat
		Kinerja (%)	Anggaran (%)	Kinerja	Realisasi Anggaran		
1	2	3	4	5	6	7	8
	Dinas Komunikasi, Informatika dan Statistik	50,00	46,80	ST	ST	Anggaran, Sumber daya dan regulasi tersedia.	
<b>14</b>	<b>URUSAN PEMERINTAHAN BIDANG PERSANDIAN</b>						
	Dinas Komunikasi, Informatika dan Statistik	47,50	46,80	ST	ST	Anggaran, Sumber daya dan regulasi tersedia.	
<b>15</b>	<b>URUSAN PEMERINTAHAN BIDANG KEBUDAYAAN</b>						
	Dinas Pendidikan dan Kebudayaan	55,48	31,15	ST	R	Anggaran, Sumber daya dan regulasi tersedia.	Update SSH yang terhambat akibat Aplikasi SIPD
<b>16</b>	<b>URUSAN PEMERINTAHAN BIDANG PERPUSTAKAAN</b>						
	Dinas Perpustakaan dan Arsip Daerah	38,45	38,45	T	T	Anggaran, Sumber daya dan regulasi tersedia.	Beberapa Perencanaan kegiatan dilaksanakan pada TW .III. Koordinasi dan komunikasi dengan pihak ketiga dalam proses pelaksanaan membutuhkan proses yang lama
<b>17</b>	<b>URUSAN PEMERINTAHAN BIDANG KEARSIPAN</b>						
	Dinas Perpustakaan dan Arsip Daerah	38,45	38,45	T	T	Anggaran, Sumber daya dan regulasi tersedia.	

No	Nama Perangkat Daerah/Program	Rata-rata Tingkat Capaian RKPD		Predikat Tingkat Capaian RKPD		Faktor Pendorong	Faktor Penghambat
		Kinerja (%)	Anggaran (%)	Kinerja	Realisasi Anggaran		
1	2	3	4	5	6	7	8
<b>C</b>	<b>URUSAN PEMERINTAHAN PILIHAN</b>						
<b>1</b>	<b>URUSAN PEMERINTAHAN BIDANG KELAUTAN DAN PERIKANAN</b>						
	<b>Dinas Kelautan dan Perikanan</b>	34,00	33,90	S	S	Anggaran, Sumber daya dan regulasi tersedia.	Update SSH yang terhambat akibat Aplikasi SIPD
<b>2</b>	<b>URUSAN PEMERINTAHAN BIDANG PARIWISATA</b>						
	<b>Dinas Pariwisata, Pemuda dan Olahraga</b>	35,00	36,20	S	S	Anggaran, Sumber daya dan regulasi tersedia.	
<b>3</b>	<b>URUSAN PEMERINTAHAN BIDANG PERTANIAN</b>						
	<b>Dinas Pertanian</b>	46,34	47,04	ST	ST	Anggaran, Sumber daya dan regulasi tersedia.	
<b>4</b>	<b>URUSAN PEMERINTAHAN BIDANG PERDAGANGAN</b>						
	<b>Dinas Koperasi, Perindustrian dan Perdagangan</b>	50,00	47,97	ST	ST	Anggaran, Sumber daya dan regulasi tersedia.	
<b>5</b>	<b>URUSAN PEMERINTAHAN BIDANG PERINDUSTRIAN</b>						
	<b>Dinas Koperasi, Perindustrian dan Perdagangan</b>	50,00	47,97	ST	ST	Anggaran, Sumber daya dan regulasi tersedia.	
<b>D</b>	<b>UNSUR PENDUKUNG URUSAN PEMERINTAHAN</b>						
	<b>SEKRETARIAT DAERAH</b>						

No	Nama Perangkat Daerah/Program	Rata-rata Tingkat Capaian RKPD		Predikat Tingkat Capaian RKPD		Faktor Pendorong	Faktor Penghambat
		Kinerja (%)	Anggaran (%)	Kinerja	Realisasi Anggaran		
1	2	3	4	5	6	7	8
1	Sekretariat Daerah	49,44	26,93	ST	R	Anggaran, Sumber daya dan regulasi tersedia.	
<b>SEKRETARIAT DPRD</b>							
2	Sekretariat DPRD	47,00	47,87	ST	ST	Anggaran, Sumber daya dan regulasi tersedia.	
<b>E UNSUR PENUNJANG URUSAN PEMERINTAHAN</b>							
<b>PERENCANAAN</b>							
1	Badan Perencanaan Pembangunan Daerah, Penelitian dan Pengembangan	50,00	42,78	ST	T	Anggaran, Sumber daya dan regulasi tersedia.	
<b>2 KEUANGAN</b>							
	Badan Pengelolaan Keuangan Dan Aset Daerah	53,05	36,56	ST	S	Anggaran, Sumber daya dan regulasi tersedia.	
<b>3 KEPEGAWAIAN</b>							
	Badan Kepegawaian dan Pengembangan Sumber Daya	48,00	46,95	ST	ST	Anggaran, Sumber daya dan regulasi tersedia.	



No	Nama Perangkat Daerah/Program	Rata-rata Tingkat Capaian RKPD		Predikat Tingkat Capaian RKPD		Faktor Pendorong	Faktor Penghambat
		Kinerja (%)	Anggaran (%)	Kinerja	Realisasi Anggaran		
1	2	3	4	5	6	7	8
	Manusia						
<b>4</b>	<b>PENDIDIKAN DAN PELATIHAN</b>						
	Badan Kepegawaian dan Pengembangan Sumber Daya Manusia	48,00	46,95	ST	ST	Anggaran, Sumber daya dan regulasi tersedia.	
<b>5</b>	<b>PENELITIAN DAN PENGEMBANGAN</b>						
	Badan Perencanaan Pembangunan Daerah, Penelitian dan Pengembangan	50,00	42,78	ST	T	Anggaran, Sumber daya dan regulasi tersedia.	
<b>F</b>	<b>UNSUR PENGAWASAN URUSAN PEMERINTAHAN</b>						
	<b>INSPEKTORAT DAERAH</b>						
<b>1</b>	Inspektorat	50,00	51,80	ST	ST	Anggaran, Sumber daya dan regulasi tersedia.	
<b>G</b>	<b>UNSUR KEWILAYAHAN</b>						
	<b>KECAMATAN</b>						
<b>1</b>	Kecamatan Rasanae Barat	43,00	45,71	T	ST	Anggaran, Sumber daya dan regulasi tersedia.	
<b>2</b>	Kecamatan	42,00	41,14	T	T	Anggaran, Sumber	

No	Nama Perangkat Daerah/Program	Rata-rata Tingkat Capaian RKPD		Predikat Tingkat Capaian RKPD		Faktor Pendorong	Faktor Penghambat
		Kinerja (%)	Anggaran (%)	Kinerja	Realisasi Anggaran		
1	2	3	4	5	6	7	8
	<b>Rasanae Timur</b>					daya dan regulasi tersedia.	
<b>3</b>	<b>Kecamatan Asakota</b>	42,00	41,48	T	T	Anggaran, Sumber daya dan regulasi tersedia.	
<b>4</b>	<b>Kecamatan Mpunda</b>	45,00	40,68	ST	T	Anggaran, Sumber daya dan regulasi tersedia.	
<b>5</b>	<b>Kecamatan Raba</b>	40,00	41,81	T	T	Anggaran, Sumber daya dan regulasi tersedia.	
<b>H</b>	<b>UNSUR PEMERINTAHAN UMUM</b>						
	<b>KESATUAN BANGSA DAN POLITIK</b>						
<b>1</b>	<b>Badan Kesatuan Bangsa dan Politik</b>	45,00	49,60	ST	ST	Anggaran, Sumber daya dan regulasi tersedia.	

**Sumber: LRA Juni 2022 dan Diolah**

## **2.2. Pencapaian Indikator Kinerja Utama RPJMD Kota Bima Tahun 2018-2023 pada Tahun 2021**

Pengukuran Kinerja dilakukan dengan cara membandingkan target setiap indikator dengan realisasinya. Setelah dilakukan penghitungan akan diketahui selisih atau celah kinerja (*performance gap*). Selanjutnya berdasarkan selisih kinerja tersebut dilakukan evaluasi guna mendapatkan strategi yang tepat untuk peningkatan kinerja di masa yang akan datang (*performance improvement*).

Tujuan dilakukannya pengukuran kinerja adalah dalam rangka untuk menilai keberhasilan dan kegagalan pencapaian sasaran strategis Pemerintah Kota Bima. Selanjutnya berdasarkan hasil pengukuran kinerja, dilakukan evaluasi dan analisis pencapaian kinerja guna memberikan informasi yang lebih transparan mengenai sebab-sebab tercapai atau tidak tercapainya kinerja yang telah ditargetkan. Pada Tahun 2021 Pemerintah Kota Bima berusaha mewujudkan misi dan tujuannya melalui 16 sasaran strategis dan 18 indikator kinerja dalam IKU maupun perjanjian kinerja tahun 2021. Kemudian telah dilakukan pengukuran kinerja sasaran sebagaimana tersaji pada Tabel berikut.

**Tabel 2.3. Capaian Indikator Kinerja Utama (IKU) Kota Bima Tahun 2021**

No	Sasaran Strategis	Indikator Kinerja	Satuan	Capaian Tahun 2021	Target Akhir Masa RPJMD (Tahun 2023)	Keterangan	Analisis
1	2	3	4	5	6	7	8
1.	Meningkatnya derajat kesehatan masyarakat	Angka Harapan Hidup	Angka	70,5	70,35	Pencapaian tahun 2021 sudah melewati target akhir masa RPJMD	Faktor pendukung: • komitmen Pemerintah Kota Bima dalam mendorong program peningkatan pelayanan pada urusan kesehatan, baik peningkatan sarana dan prasarana, SDM, dan anggaran.
2.	Meningkatnya aksesibilitas dan kualitas pendidikan	Angka Partisipasi Wajib Belajar Pendidikan Dasar	Angka	N/A (Tahun 2020 = 99,29%)	98.04%	Pencapaian tahun 2020 sudah melewati target akhir masa RPJMD	Faktor pendukung: • Komitmen daerah dalam hal alokasi anggaran pendidikan lebih dari 20% APBD Kendala: • Masih lemah kualitas SDM pendidikan serta sarana dan prasarana.
		Persentase peningkatan mutu pendidikan	%	33%	33.17%	Meningkat dari tahun ketahun	
3.	Meningkatnya Daya Beli masyarakat	Pengeluaran Per Kapita	Rp.000 /bln	1.718,50	1.700,00	Meningkat dari tahun ketahun	Faktor pendukung: • Pertumbuhan pada sektor perbankan, UMKM, dan jasa Kendala: • Belum optimalnya pengembangan produk unggulan daerah, terutama peningkatan kualitas dan promosi hasil olahan lokal sehingga produk unggulan daerah menjadi kalah bersaing dengan produk daerah lain.
4.	Meningkatnya ketahanan pangan	Indeks Ketahanan	Angka	65,9	87,3	Meningkat dari tahun ketahun	Faktor pendukung: • ketersediaan pangan dan tingkat

No	Sasaran Strategis	Indikator Kinerja	Satuan	Capaian Tahun 2021	Target Akhir Masa RPJMD (Tahun 2023)	Keterangan	Analisis
1	2	3	4	5	6	7	8
		Pangan					distribusinya cukup merata. Kendala: • masih kurangnya tingkat keberagaman/diversifikasi pangan.
5.	Meningkatnya pertumbuhan ekonomi	Pertumbuhan PDRB	%	2,08%	3,90%	Pertumbuhan ekonomi menurun secara signifikan pada tahun 2020. Hal ini merupakan kondisi umum global sebagai dampak pandemi Covid 19, dimana pertumbuhan ekonomi nasional juga berada pada angka -2,03% dan Provinsi NTB pada angka -3,58%.	
6.	Menurunnya angka kemiskinan	Angka Kemiskinan	%	8,88%	8.20%	Meskipun pertumbuhan ekonomi mengalami kontraksi, angka kemiskinan Kota Bima mengalami penurunan pada tahun 2019 dan 2020. Pemberian paket bantuan ekonomi melalui	Faktor pendukung: • komitmen kepala daerah untuk melaksanakan program penanganan kemiskinan yang terintegrasi, baik perencanaan dan pelaksanaannya. Kendala: • masih lemahnya aspek koordinasi dalam pendataan dan verifikasi data kemiskinan di daerah sehingga menghambat pelayanan.

No	Sasaran Strategis	Indikator Kinerja	Satuan	Capaian Tahun 2021	Target Akhir Masa RPJMD (Tahun 2023)	Keterangan	Analisis
1	2	3	4	5	6	7	8
						jaring pengaman sosial efektif menaikkan daya beli masyarakat.	
7.	Meningkatnya kesempatan kerja	Tingkat Pengangguran Terbuka	%	3,56	3,55	Tingkat pengangguran terbuka mengalami peningkatan. Hal ini merupakan imbas dari terganggunya kegiatan usaha masyarakat dikarenakan pembatasan aktivitas ekonomi dan sosial sebagai dampak pandemi Covid-19.	<p>Kendala:</p> <ul style="list-style-type: none"> <li>• Angkatan kerja di Kota Bima masih perlu ditingkatkan kompetensi/skill-nya sehingga dapat langsung terserap sesuai kebutuhan.</li> </ul> <p>Rencana kedepan:</p> <ul style="list-style-type: none"> <li>• Komitmen Pemerintah Kota Bima dalam mendorong program perluasan lapangan kerja, membangun kelembagaan dan sarana prasarana ketenagakerjaan, seperti membentuk Dinas Tenaga Kerja dan Balai Latihan Kerja (BLK).</li> </ul>
8	Meningkatnya akuntabilitas kinerja keuangan dan penyelenggaraan pemerintahan daerah	Nilai SAKIP	Huruf dan Angka	B (68,48)	A (80,01)	Meningkat dari tahun ketahun	<p>Faktor pendukung:</p> <ul style="list-style-type: none"> <li>• Komitmen Kepala Daerah untuk mewujudkan good governance.</li> <li>• Pengelolaan keuangan daerah dan penyusunan Laporan Keuangan Pemerintah Daerah (LKPD) bekerja sama dengan BPKP perwakilan NTB.</li> <li>• Pengelolaan keuangan dan aset daerah didukung dengan pemanfaatan teknologi informasi, seperti aplikasi SIMDA dan SIMBADA.</li> </ul>
		Skor LPPD	Angka	Sangat Baik (3,259)	Sangat Baik (3,2300)	Meningkat dari tahun ketahun.	

No	Sasaran Strategis	Indikator Kinerja	Satuan	Capaian Tahun 2021	Target Akhir Masa RPJMD (Tahun 2023)	Keterangan	Analisis
1	2	3	4	5	6	7	8
		Opini BPK	Huruf	WTP	WTP	Predikat WTP 7 tahun berturut-turut	
9.	Meningkatnya kemandirian keuangan daerah	Rasio PAD terhadap APBD	%	6,20%	6.02%	Pencapaian tahun 2020 sudah melewati target akhir masa RPJMD	<p>Faktor pendukung:</p> <ul style="list-style-type: none"> <li>• peningkatan komitmen petugas dalam mengamankan kebocoran penerimaan PAD.</li> </ul> <p>Kendala:</p> <ul style="list-style-type: none"> <li>• masih lemah sistem dan sarana prasarana pelayanan sehingga menghambat transparansi penerimaan</li> <li>• Pandemi COVID-19 yang masih melanda seluruh dunia termasuk Kota Bima sangat berdampak pada beberapa sumber PAD Kota bima.</li> </ul>
10.	Meningkatnya kualitas pelayanan publik	Rata-rata skor Indeks Kepuasan Masyarakat	Angka	83,42	88,00	Meningkat dari tahun ketahun	<p>Faktor pendukung:</p> <ul style="list-style-type: none"> <li>• semakin membaiknya penyiapan pada standar pelayanan publik, baik persyaratan pelayanan, prosedur pelayanan, waktu pelayanan, biaya, produk, kompetensi, perilaku pelayanan, maklumat pelayanan, dan penanganan pengaduan.</li> </ul>
11.	Meningkatnya ketaatan terhadap rencana tata ruang	Persentase Kesesuaian Tata Ruang	%	98,50%	98.90%	Kesesuaian Tata Ruang menunjukkan ketaatan terhadap rencana tata ruang. Masih ada kawasan yang pemanfaatan lahannya belum sesuai rencana tata	

No	Sasaran Strategis	Indikator Kinerja	Satuan	Capaian Tahun 2021	Target Akhir Masa RPJMD (Tahun 2023)	Keterangan	Analisis
1	2	3	4	5	6	7	8
						ruang, misalnya di kawasan bantaran sungai.	
12.	Meningkatnya kualitas Lingkungan Hidup	Indeks kualitas lingkungan hidup	Angka	52,73	87	Penurunan Indeks kualitas lingkungan hidup dipengaruhi oleh penurunan kualitas air secara signifikan (bakteri coli)	<p>Faktor pendukung:</p> <ul style="list-style-type: none"> <li>Efektifnya pelaksanaan Program Pengembangan Kinerja Pengelolaan Persampahan, dan Program Pengendalian Pencemaran dan Perusakan Lingkungan Hidup pada Dinas Lingkungan Hidup.</li> </ul> <p>Kendala:</p> <ul style="list-style-type: none"> <li>Pengelolaan air limbah permukiman masih belum optimal.</li> </ul>
13.	Meningkatnya kualitas kawasan permukiman	Luas kawasan kumuh	%	11,66	10	Sasaran strategis ke-13 masih mengacu pada RPJMD sebelum perubahan. Namun untuk tahun 2022, sudah disesuaikan berdasarkan Perubahan RPJMD yang ditetapkan tanggal 7 Juni 2022.	<p>Faktor pendukung:</p> <ul style="list-style-type: none"> <li>Efektifnya pelaksanaan Program Perencanaan Pemukiman Kumuh melalui kegiatan Pendampingan Perencanaan dan Penanganan Kumuh Kota Bima melalui Pokja PKP dan (Kotaku).</li> </ul> <p>Kendala:</p> <ul style="list-style-type: none"> <li>Belum optimalnya penanganan sampah permukiman dan penanganan air limbah permukiman sebagai bagian dari upaya terintegrasi mengatasi kekumuhan.</li> </ul> <p>Rencana kedepan:</p> <p>Upaya terintegrasi penanganan air limbah permukiman untu pengurangan kekumuhan di Kota Bima.</p>



No	Sasaran Strategis	Indikator Kinerja	Satuan	Capaian Tahun 2021	Target Akhir Masa RPJMD (Tahun 2023)	Keterangan	Analisis
1	2	3	4	5	6	7	8
						Luasan kawasan kumuh pada tahun 2020 mengalami peningkatan sebagai akibat penyesuaian indikator kumuh berdasarkan Peraturan Menteri PUPR Nomor 14 Tahun 2018.	
14.	Meningkatnya kualitas infrastruktur daerah	Persentase peningkatan infrastruktur daerah dalam kondisi baik	%	9,94%	4,30%	<p>Ada 3 komponen infrastruktur yang diukur yaitu irigasi teknis, jalan dan saluran drainase.</p> <p>Pada tahun 2019, 61,09% infrastruktur irigasi teknis, jalan dan saluran drainase berada dalam kondisi baik.</p> <p>Pada tahun 2020, 63,78% infrastruktur dalam kondisi baik.</p>	<p>Faktor pendukung: keterpaduan pendanaan kegiatan baik yang bersumber dari APBD, APBN maupun dari lembaga non pemerintah lainnya.</p> <p>Kendala:</p> <ul style="list-style-type: none"> <li>• masih banyaknya jalan di Kota Bima yang belum memiliki status sehingga apabila diterbitkan SK status jalan baru maka akan menambah panjang jalan Kota dengan kondisi yang belum baik. Disamping itu, kerusakan infrastruktur akibat bencana</li> <li>• banjir bandang Tahun 2016 yang lalu belum sepenuhnya mampu diperbaiki</li> </ul>

No	Sasaran Strategis	Indikator Kinerja	Satuan	Capaian Tahun 2021	Target Akhir Masa RPJMD (Tahun 2023)	Keterangan	Analisis
1	2	3	4	5	6	7	8
						Dengan demikian terdapat peningkatan sebesar 2,8%.	Rencana kedepan: Peningkatan kualitas kemitraan antara Pemerintah Pusat, Provinsi dan Daerah dalam pembangunan infrastruktur yang ada di Kota Bima.
15.	Meningkatnya Ketahanan terhadap bencana	Indeks Ketahanan Daerah	Angka	92,61	88	Skor Indeks Ketahanan Daerah Kota Bima menurun pada tahun 2020 karena beberapa dokumen perencanaan mitigasi bencana belum berhasil diperbarui karena penundaan kegiatan sebagai akibat pandemi Covid-19.	Faktor pendukung: • adanya PUSDALOPS yang telah terintegrasi dengan pusat.  Kendala: • Masih kurangnya penyelarasan semua dokumen yang mendukung pengkajian risiko dan perencanaan terpadu dan masih belum optimalnya pencegahan dan mitigasi bencana maupun kesiapsiagaan dan penanganan darurat bencana.
16.	Meningkatnya keamanan, ketenteraman dan ketertiban	Persentase penurunan Angka kriminalitas	%	66%	45%	Berdasarkan data pada Kepolisian Resort Bima Kota, angka kriminalitas pada tahun 2020 mengalami peningkatan. Dengan demikian, capaian persentase penurunan angka kriminalitas bernilai negatif.	Faktor pendukung: Adanya intervensi program yang dilaksanakan oleh Badan Kesatuan Bangsa dan Politik dan terbentuknya forum-forum seperti Forum Kewaspadaan Dini Masyarakat (FKDM), Forum Konflik Sosial (FPK) yang ikut mendukung penurunan angka kriminalitas dan konflik sosial di Kota Bima.

No	Sasaran Strategis	Indikator Kinerja	Satuan	Capaian Tahun 2021	Target Akhir Masa RPJMD (Tahun 2023)	Keterangan	Analisis
1	2	3	4	5	6	7	8
						Namun demikian, angka ini tidak hanya menunjukkan angka kriminalitas di wilayah Kota Bima, melainkan juga di wilayah Kabupaten Bima (Kecamatan Wawo dan Sape) yang merupakan wilayah kewenangan Polres Bima Kota.	Kendala: <ul style="list-style-type: none"> <li>• masih belum optimalnya pelaksanaan koordinasi lintas sektor dalam pencegahan tindakan kriminal.</li> </ul>

Sumber: Data diolah

## **BAB III**

# **RANCANGAN KERANGKA EKONOMI DAERAH DAN KEBIJAKAN KEUANGAN DAERAH**

---

---

Rancangan kerangka ekonomi daerah tahun 2022 meliputi kerangka ekonomi secara makro dan kerangka pendanaan. Dalam Perubahan RKPD tahun 2022 kerangka ekonomi makro memberikan gambaran tentang perkiraan kondisi ekonomi makro Kota Bima baik yang dipengaruhi faktor internal serta variabel eksternalitas yang memberi pengaruh signifikan antara lain perekonomian regional, nasional maupun perekonomian global.

Dalam rangka mencapai target kinerja daerah yang telah ditentukan, kerangka pendanaan menjadi bagian sangat penting, memberikan fakta dan analisis terkait perkiraan sumber-sumber pendapatan dan besaran pendapatan dari sektor-sektor potensial, perkiraan kemampuan pembelanjaan dan pembiayaan untuk pembangunan tahun 2022, khususnya pada semester II. Kerangka pendanaan ini menjadi basis kebijakan anggaran untuk mengalokasikan secara efektif dan efisien dengan perencanaan anggaran berbasis kinerja.

Fakta dan analisa yang diberikan terkait rancangan kerangka ekonomi tahun 2022 diharapkan akan mampu menjembatani fungsi perencanaan dan penganggaran yang efektif dalam mengawal pencapaian target kinerja pembangunan maupun menyelesaikan permasalahan dan isu-isu strategis yang telah teridentifikasi di Kota Bima.

### **3.1. Arah Kebijakan Ekonomi Daerah**

Arah kebijakan pembangunan ekonomi daerah untuk Perubahan RKPD tahun 2022 tidak lepas dari pencapaian pembangunan ekonomi pada tahun 2021, serta proyeksi, prospek dan tantangan perekonomian tahun 2023. Arah kebijakan pembangunan ekonomi daerah dapat mempercepat pertumbuhan dan pemerataan pembangunan dengan penerapan prinsip pembangunan berkelanjutan, sehingga mampu meningkatkan produktivitas dan daya saing ekonomi.

### 3.1.1. Kondisi Ekonomi Makro Kota Bima

Produk Domestik Regional Bruto (PDRB) merupakan nilai tambahan bruto seluruh barang dan jasa yang tercipta dihasilkan di wilayah domestik atau negara yang timbul akibat berbagai aktivitas ekonomi dalam suatu waktu tertentu. Manfaat PDRB selain sebagai dasar perhitungan laju pertumbuhan ekonomi, juga untuk melihat struktur ekonomi suatu daerah/wilayah dalam mengelola sumber daya yang dimilikinya sehingga besaran PDRB sangat tergantung pada potensi sumber daya alam, sumber daya manusia dan teknologi di daerah/wilayah tersebut.

Nilai PDRB Kota Bima atas dasar harga berlaku pada tahun 2021 mencapai 4.301,03 triliun rupiah. Secara nominal, nilai PDRB ini mengalami peningkatan sebesar 167,9 milyar rupiah dibandingkan dengan tahun 2020 yang mencapai 4.133,13 triliun rupiah.

**Tabel 3.1. PDRB Atas Dasar Harga Berlaku Menurut Lapangan Usaha di Kota Bima (dalam miliar rupiah) Tahun 2017 - 2021**

Tahun	2017	2018	2019	2020	2021
PDRB (Juta Rp.)	3.632,89	3.945,92	4.267,45	4.133,13	4.301,03

Sumber: BPS, 2022

Pertumbuhan ekonomi merupakan salah satu indikator makro untuk melihat salah satu kinerja perekonomian secara riil di suatu wilayah. Laju pertumbuhan ekonomi dihitung berdasarkan perubahan PDRB atas dasar harga konstan tahun yang bersangkutan terhadap tahun sebelumnya.

Berdasarkan harga konstan 2010, angka PDRB juga mengalami peningkatan dari 2,879 triliun pada tahun 2020 menjadi 2,939 pada tahun 2021.

Setelah terjadi penurunan produksi diseluruh lapangan usaha dan adanya inflasi akibat efek global Covid-19 pada tahun 2020, pada tahun 2021 perekonomian Kota Bima mengalami peningkatan lebih dari 2%. Kenaikan terbesar terjadi pada pengadaan listrik dan gas. Sementara produksi pada pertanian, kehutanan, dan perikanan hanya meningkat 0,01%.

**Tabel 3.2. Produk Domestik Regional Bruto Atas Dasar Harga Konstan  
Tahun 2010 Menurut Lapangan Usaha di Kota Bima (Miliar rupiah)  
Tahun 2017 – 2021**

Lapangan Usaha PDRB	Laju Pertumbuhan Produk Domestik Regional Bruto pada Harga Pasar Konstan 2010 menurut Lapangan Usaha (Persen)				
	Tahun 2017	Tahun 2018	Tahun 2019	Tahun 2020	Tahun 2021
A.Pertanian, Kehutanan, dan Perikanan	388,14	400,11	412,92	410,77	410,79
B.Pertambangan dan Penggalian	11,74	12,33	12,91	11,99	12,14
C.Industri Pengolahan	96,31	99,70	103,92	103,20	103,81
D.Pengadaan Listrik dan Gas	6,47	6,60	7,09	7,67	8,27
E.Pengadaan Air, Pengelolaan Sampah, Limbah, dan Daur Ulang	-	-	0,98	0,96	0,96
F.Konstruksi	277,81	291,52	305,62	266,80	284,10
G.Perdagangan Besar dan Eceran, Reparasi Mobil dan Sepeda Motor	652,23	691,30	740,10	695,71	711,18
H.Transportasi dan Pergudangan	295,61	308,06	326,41	260,35	263,95
I.Penyediaan Akomodasi dan Makan Minum	70,50	74,63	78,07	73,98	75,01
J.Informasi dan Komunikasi	50,91	54,28	56,96	64,64	67,97
K.Jasa Keuangan dan Asuransi	66,51	70,63	71,96	73,36	73,37
L.Real Estat	137,45	145,33	153,60	155,58	157,37
M,N.Jasa Perusahaan	9,44	10,13	10,56	10,35	10,37
O.Administrasi Pemerintahan, Pertahanan dan Jaminan Sosial	274,31	276,99	280,51	279,44	283,97
P.Jasa Pendidikan	212,64	224,40	241,35	244,61	248,06
Q.Jasa Kesehatan dan Kegiatan Sosial	93,53	100,89	106,18	107,06	113,17
R,S,T,U.Jasa Lainnya	106,65	112,74	119,91	112,75	114,64
Produk Domestik Regional Bruto	<b>2 751,19</b>	<b>2 880,59</b>	<b>3 029,04</b>	<b>2 879,22</b>	<b>2 939,13</b>

Sumber : BPS Kota Bima Dalam Angka 2022

## 1. Inflasi

Inflasi diartikan sebagai kenaikan harga barang dan jasa secara umum dan terus menerus dalam jangka waktu tertentu. Di samping inflasi, ada istilah dalam ekonomi yang disebut deflasi yaitu kondisi dimana harga barang mengalami penurunan secara terus menerus.

Inflasi tentu tidak semata-mata terjadi begitu saja, karena ada beberapa hal yang mendorong meningkatnya harga barang dan jasa secara umum, di antaranya adalah enam faktor berikut:

- Bertambahnya uang yang beredar di masyarakat;
- Permintaan yang tinggi terhadap suatu barang atau jasa sehingga mendorong adanya kenaikan harga barang atau jasa tersebut karena menjadi rebutan;
- Ketidakseimbangan antara permintaan dengan penawaran;
- Peningkatan biaya produksi yang secara langsung berimbas pada harga barang atau jasa yang diproduksi;
- Perilaku masyarakat yang seringkali memprediksi atau disebut sebagai inflasi ekspetasi;
- Kekacauan ekonomi dan politik, misalnya peristiwa tahun 1998 di Indonesia.

Inflasi Kota Bima pada tahun 2021 sebesar 0,13 persen, sedikit lebih rendah dibandingkan dengan inflasi Provinsi NTB sebesar 0,17 persen.

**Tabel 3.3. Nilai inflasi rata-rata Tahun 2017-2021 Kota Bima**

Uraian	2017	2018	2019	2020	2021
Nasional	3,61	3,13	2,72	2,02	1,87
Provinsi NTB	3,70	3,16	2,22	2,15	0,17
Kota Bima	4,08	3,22	2,27	2,05	0,13

Sumber: BPS, 2022

Pada bulan Februari, Juni, September dan Oktober 2021, inflasi di Kota Bima mencapai nilai negatif. Nilai inflasi yang rendah dapat terjadi sebagai buah perbaikan dari sisi persediaan dan sistem distribusi dan

logistik atas barang-barang kebutuhan; tetapi dapat juga dipandang dari penurunan permintaan akibat daya beli masyarakat turun.

Penurunan harga atau inflasi negatif (disinflasi) juga bukan kabar baik bagi dunia usaha yang banyak pelakunya tengah mengalami Resesi Neraca. Dalam situasi disinflasi yang berkepanjangan akan berdampak pada penurunan penerimaan dunia usaha yang memaksa untuk melakukan pengetatan dan dampaknya pada tenaga kerja. Berbagai kondisi ini secara langsung merupakan dampak dari penurunan aktivitas ekonomi akibat pandemi Covid-19.

Faktor pertumbuhan ekonomi dan tingkat suku bunga BI juga merupakan faktor yang dapat mempengaruhi tingkat inflasi di Kota Bima, ketika pertumbuhan ekonomi terjadi maka pendapatan masyarakat cenderung naik dan kegiatan ekonomi juga akan semakin besar. Kondisi tersebut akan mempengaruhi kegiatan ekonomi riil, perdagangan, serta kegiatan di sektor moneter. Ketika suku bunga BI naik maka masyarakat cenderung untuk menginvestasikan dananya pada tabungan sehingga akan mengurangi jumlah uang beredar dan pada akhirnya akan menurunkan tingkat inflasi. Tetapi jika terjadi sebaliknya tingkat suku bunga terlalu rendah sehingga orang cenderung membelanjakan uang yang dimilikinya maka hal ini akan dapat mendorong terjadi inflasi.

Oleh karena kebijakan moneter yang tepat oleh BI menjadi sangat penting dalam pengendalian tingkat inflasi, dan selama ini hal itu telah dijalankan dengan baik oleh BI. Disamping itu keberhasilan pengendalian harga sembilan bahan pokok oleh pemerintah daerah juga akan dapat mempengaruhi tingkat inflasi di Kota Bima. Pengendalian harga bahan pokok khususnya kelancaran *supply* dan distribusinya perlu diperhatikan karena iklim yang kurang mendukung dan kondisi jalan yang kurang baik akan kurang dapat menjamin kestabilan harga sembilan bahan pokok di Kota Bima.

## **2. Ketenagakerjaan**

Ketenagakerjaan merupakan bidang yang penting dalam peningkatan kesejahteraan masyarakat karena dalam bidang ini akan terlihat kualitas sumber daya manusia sekaligus *income* rumah tangga untuk memenuhi kebutuhan sehari-hari. Dalam bahasan ketenagakerjaan,



Tingkat Pengangguran Terbuka (TPT) merupakan indikator yang relevan dalam melihat pencapaian tujuan pembangunan di bidang ketenagakerjaan dimana semakin menurun tingkat pengangguran akan mengindikasikan peningkatan kesejahteraan manusia karena diasumsikan pendapatan rumah tangga yang meningkat.

Pada tahun 2021 total angkatan kerja di Kota Bima pada tahun 2021 adalah sebesar 103.498, dimana yang bekerja adalah sebanyak 99.811 orang dan yang menganggur sebesar 3.687 orang. Tingkat pengangguran terbuka (TPT) Kota Bima tahun 2021 berada pada angka 3,56%, menurun dari tahun 2020 yang mencapai 4,42% dari total angkatan kerja, dan angka pengangguran Kota Bima Tahun 2019 mencapai 4,18%.

Pertumbuhan ekonomi Kota Bima yang diharapkan terus meningkat, memberikan peluang semakin luasnya kesempatan kerja bagi masyarakat sehingga mampu menyerap lebih banyak tenaga kerja dan menurunkan tingkat pengangguran.

Statistik ketenagakerjaan Kota Bima selama periode 2017 sampai 2021 dari BPS Kota Bima dapat dilihat pada tabel berikut.

**Tabel.3.4. Tingkat Partisipasi Angkatan Kerja, Tingkat Pengangguran Terbuka dan Penduduk yang Bekerja Kota Bima Tahun 2017-2021**

<b>Uraian</b>	<b>2017</b>	<b>2018</b>	<b>2019</b>	<b>2020</b>	<b>2021</b>
<b>Tingkat Partisipasi Angkatan Kerja (TPAK) (%)</b>	67,02	71,30	71,62	74,24	N/A
<b>Tingkat Pengangguran Terbuka (TPT) (%)</b>	3,51	2,39	4,18	4,42	3,56
<b>Bekerja</b>	70.110	85.455	89.930	99.361	99.811

*Sumber: BPS, 2022*

### **3. Kemiskinan**

Selama kurun waktu 2017-2020, persentase penduduk miskin di Kota Bima mengalami penurunan. Namun pada tahun 2021 angka kemiskinan naik dari tahun sebelumnya. Hal ini merupakan dampak penurunan aktivitas ekonomi karena pandemi Covid-19.

Pada tahun 2017 persentase penduduk miskin Kota Bima tercatat sebesar 9,27% menurun menjadi 8,35% pada tahun 2020. Pada tahun 2021 persentase kemiskinan naik menjadi 8,88%.

Persentase tingkat kemiskinan Kota Bima tersebut masih lebih rendah dibandingkan tingkat kemiskinan Nasional dan Provinsi NTB tahun 2021 yaitu masing-masing sebesar 9,71% dan 13,83%.

**Tabel.3.5. Persentase Penduduk Miskin Tahun 2017 - 2021**

<b>Persentase Penduduk Miskin</b>	<b>2017</b>	<b>2018</b>	<b>2019</b>	<b>2020</b>	<b>2021</b>
<b>Nasional</b>	10,12	9,66	9,66	7,89	9,71
<b>Provinsi NTB</b>	15,05	14,63	14,63	13,97	13,83
<b>Kota Bima</b>	9,27	8,79	8,60	8,35	8,88

*Sumber: BPS, 2022*

Pada umumnya kemiskinan dipengaruhi oleh sikap dan kebiasaan hidup yang tidak produktif, rendahnya tingkat pendidikan dan derajat kesehatan, di samping terbatasnya lapangan kerja serta terbatasnya dukungan sistem kelembagaan sosial dan ekonomi. Oleh karena itu tantangan yang harus dihadapi oleh pemerintah daerah adalah mendorong pengembangan sektor dan kegiatan ekonomi yang menyerap tenaga kerja relatif tinggi seperti pertanian dan perkebunan, serta usaha mikro kecil, menengah dan koperasi. Koordinasi sinergi dalam mengoptimalkan kebijakan dan program penanggulangan kemiskinan.

### **3.1.2 Tantangan dan Prospek Perekonomian Daerah**

Memperhatikan kinerja perekonomian Kota Bima pada waktu yang lalu, kondisi perekonomian global, kondisi perekonomian dan kondisi politik nasional dan global, diperkirakan perekonomian Kota Bima masih akan dihadapkan pada sejumlah permasalahan sebagai berikut:

- a. Kualitas hidup dan kesejahteraan masyarakat masih perlu ditingkatkan,
- b. Pemerataan pembangunan dan pengembangan potensi ekonomi kreatif berbasis potensi unggulan daerah masih perlu ditingkatkan,
- c. Belum optimalnya tata kelola pemerintahan yang baik,

d. Belum optimalnya infrastruktur dan daya dukung lingkungan.

Dalam upaya menjawab tantangan tersebut, maka upaya yang akan dilakukan dalam pemantapan perekonomian daerah, adalah sebagai berikut:

- a) Meningkatkan kapasitas Sumber Daya Manusia (SDM) melalui pendidikan dan meningkatkan skala ekonomi dan kapasitas Industri Kecil dan Menengah (IKM),
- b) Mendorong berkembangnya sektor ekonomi potensial daerah sebagai sumber pertumbuhan baru yang disesuaikan dengan karakteristik daerah,
- c) Meningkatkan koordinasi antar Perangkat Daerah dalam upaya peningkatan sistem tata kelola pemerintahan,
- d) Mendorong percepatan pembangunan infrastruktur yang akan mendukung tumbuhnya sektor – sektor ekonomi potensial,
- e) Pengembangan Tehnologi Tepat Guna (TTG) dan Penciptaan Inovasi Daerah.

Capaian kondisi perekonomian di Kota Bima Tahun 2021 sebagai berikut:

**Tabel 3.6. Capaian Indikator Ekonomi Daerah Kota Bima Tahun 2019-2021**

Indikator Ekonomi	Capaian Tahun		
	2019	2020	2021
<b>Pertumbuhan Ekonomi</b>	5,15 %	-4,95 %	2,08
<b>IPM</b>	75,80	75,81	76,11
<b>Indeks Gini</b>	0,371	0,375	0,413
<b>Angka Kemiskinan</b>	8,60%	8,35%	8,88%
<b>Tingkat Pengangguran Terbuka</b>	4,18%	4,42%	3,56%

Sumber : RPJMD Kota Bima 2018-2023

### **3.2. Arah Kebijakan Keuangan Daerah**

Menurut Peraturan Menteri Dalam Negeri Nomor 86 Tahun 2017 bahwa Keuangan Daerah adalah semua hak dan kewajiban Daerah dalam rangka penyelenggaraan Pemerintahan Daerah yang dapat dinilai dengan uang serta segala bentuk kekayaan yang dapat dijadikan milik Daerah

berhubung dengan hak dan kewajiban Daerah tersebut. Dalam rangka pelaksanaan urusan pemerintahan yang menjadi kewenangan Pemerintahan Daerah, pengelolaan keuangan daerah merupakan bagian yang tidak terpisahkan dari sistem pengelolaan keuangan negara dan merupakan elemen pokok dalam penyelenggaraan pemerintahan daerah.

Sesuai dengan Undang-Undang Nomor 23 Tahun 2014 tentang Pemerintahan Daerah bahwa Pengelolaan keuangan Daerah merupakan bagian yang tidak terpisahkan dari penyelenggaraan Urusan Pemerintahan yang menjadi kewenangan Daerah sebagai akibat dari penyerahan Urusan Pemerintahan.

Arah kebijakan keuangan daerah adalah uraian tentang kebijakan yang akan dipedomani selama 1 (satu) tahun kedepan dalam mengelola pendapatan daerah, belanja daerah, dan pembiayaan daerah. Dengan melihat kemampuan tersebut dapat diperoleh gambaran dalam penentuan kebijakan daerah. Penyelenggaraan fungsi pemerintahan daerah akan terlaksana secara optimal apabila penyelenggaraan urusan pemerintahan diikuti dengan pemberian sumber-sumber penerimaan yang cukup kepada daerah dengan mengacu pada peraturan perundang-undangan.

Berkaitan dengan kemampuan keuangan daerah yang terbatas dapat dilihat dari penerimaan fiskal daerah. Terbatasnya sumber-sumber penerimaan fiskal telah menempatkan pengelolaan aset daerah secara profesional pada posisi yang amat potensial untuk menunjang penerimaan Pemerintah Daerah.

Proses penganggaran merupakan tahap penting setelah tahapan perencanaan. Penganggaran pada dasarnya merupakan proses penentuan jumlah alokasi sumber-sumber ekonomi untuk setiap program dan kegiatan dalam bentuk satuan uang untuk memfasilitasi tercapainya tujuan organisasi. Dengan demikian dalam melakukan analisis penganggaran keuangan daerah yang tepat harus memperhatikan tujuan organisasi untuk menghasilkan kebijakan yang efektif dan efisien dalam perencanaan pengelolaan keuangan daerah.

Kemampuan keuangan daerah dapat dilihat dari anggaran pendapatan dan belanja daerah. Ditinjau dari sisi APBD, keuangan daerah dipergunakan untuk membiayai program/kegiatan dalam rangka

penyelenggaraan pemerintahan dan pembangunan dari tahun ke tahun diperkirakan akan terus meningkat.

Peningkatan ini menyesuaikan dengan perkembangan kebutuhan pembangunan, baik secara fisik maupun non fisik. Akan tetapi, dengan kemampuan finansial yang terbatas maka perlu dilakukan pemilihan prioritas terhadap program-program yang ada di samping mengupayakan efisiensi terhadap pengalokasian anggaran dalam Perubahan APBD tahun 2022. Sehingga dengan demikian program prioritas yang dilaksanakan pada semester II tahun 2022 dapat memberikan kepastian dampak positif dan manfaat yang sebesar-besarnya bagi peningkatan kualitas hidup dan pelayanan pemerintah kepada masyarakat.

Pada akhir tahun 2019, beberapa peraturan baru yang merupakan penjabaran dari Undang-Undang Nomor 23 Tahun 2014 diterbitkan pemerintah pusat, termasuk dengan Peraturan Pemerintah Nomor 12 Tahun 2019 tentang Pengelolaan Keuangan Daerah yang merupakan pengganti dari Peraturan Pemerintah Nomor 58 Tahun 2005 tentang Pengelolaan Keuangan Daerah. Peraturan tersebut ditindaklanjuti dengan Peraturan Menteri Dalam Negeri Nomor 90 Tahun 2019 tentang Klasifikasi Kodefikasi, dan Nomenklatur Perencanaan Pembangunan dan Keuangan Daerah dan Keputusan Menteri Dalam Negeri Nomor 050-3708 Tahun 2020 tentang Hasil Verifikasi dan Validasi Pemuktahiran Klasifikasi, Kodesifikasi dan Nomenklatur Perencanaan Pembangunan dan Keuangan Daerah serta Peraturan Menteri Dalam Negeri Nomor 77 Tahun 2020 tentang Pedoman Teknis Pengelola Keuangan Daerah.

Analisis dan proyeksi mempertimbangkan perkembangan realisasi pendapatan tahun 2020-2021 dan target pendapatan daerah Pemerintah Kota Bima tahun 2022.

Hingga tahun 2021 Indonesia menghadapi pandemi COVID-19 dengan penyebaran yang sangat cepat. hal ini berdampak pada banyak aspek antara lain aspek sosial dan ekonomi. Sektor usaha masyarakat kecil dan menengah, bahkan industri dalam skala besar juga terkena imbasnya akibat dampak pandemi COVID-19 ini.

Terdapat beberapa asumsi yang menjadi dasar Proyeksi Pendapatan dan Belanja Pemerintah Kota Bima pada semester II tahun 2022 yaitu rata-rata realisasi pendapatan Tahun Anggaran 2020-2021, Pertumbuhan

ekonomi nasional pada tahun 2021 secara nasional sebesar 3,69% dan Provinsi Nusa Tenggara Barat sebesar 4,5-5,5%, proyeksi pertumbuhan ekonomi nasional berdasarkan Kementerian Keuangan pada tahun 2022 sebesar 4,8% dan diperkirakan inflasi berdasarkan data Bank Indonesia berkisar 3,26%-4,13% pada tahun 2022.

### **3.2.1. Arah Kebijakan Pendapatan Daerah**

Pendapatan daerah adalah hak Pemerintah Daerah yang diakui sebagai penambah nilai kekayaan bersih. Proyeksi pendapatan daerah merupakan perkiraan yang terukur secara rasional yang direncanakan dapat dicapai untuk setiap sumber pendapatan. Adapun komponen dari pendapatan daerah, meliputi: pendapatan asli daerah, dana perimbangan/pendapatan transfer, dan lain-lain pendapatan daerah yang sah.

Kebijakan pendapatan daerah Pemerintah Kota Bima merupakan perkiraan yang terukur dan memiliki kepastian serta dasar hukum yang jelas. Kebijakan tersebut diarahkan pada upaya peningkatan pendapatan daerah dari sektor pajak daerah, retribusi daerah, dan dana perimbangan dalam rangka mendukung pembangunan daerah dengan optimalisasi pemanfaatan sumber-sumber pendapatan dan aset-aset pemerintah daerah. Untuk meningkatkan pendapatan daerah Pemerintah Kota Bima tahun anggaran 2022 dilakukan upaya-upaya sebagai berikut:

1. Intensifikasi dan ekstensifikasi sumber pendapatan melalui penerapan secara penuh penyesuaian tarif terhadap pajak daerah dan retribusi daerah;
2. dilakukan pemutakhiran terhadap data Pendapatan Asli Daerah;
3. Inovasi pelayanan pada Pendapatan Asli Daerah, antara lain metode pembayaran/transaksi pembayaran terhadap pajak daerah akan dikembangkan melalui non tunai dan mobile, sehingga masyarakat dapat melakukan transaksi perpajakan dimana saja dan kapan saja, saat ini untuk pembayaran pajak khususnya Pajak Bumi dan Bangunan Perdesaan dan Perkotaan dapat dilakukan melalui mesin ATM Bank NTB Syariah dan beberapa aplikasi mobile;
4. Integrasi data perpajakan antara instansi terkait, sehingga akan meminimalisir terjadinya data yang tidak valid;

5. Perkembangan infrastruktur di Kota Bima semakin meningkat serta perkembangan ekonomi penduduk;
6. Menambah penyertaan modal pada perusahaan daerah sehingga diharapkan meningkatkan deviden;
7. Meningkatkan kesadaran, kepatuhan, dan kepercayaan serta partisipasi aktif masyarakat/lembaga dalam memenuhi kewajibannya membayar pajak dan retribusi;
8. Meningkatkan dan mengoptimalkan pengelolaan aset daerah secara profesional;
9. Meningkatkan kemampuan aparatur yang berkompeten dan terpercaya dalam rangka peningkatan pendapatan dengan menciptakan kepuasan pelayanan prima.

Adapun kebijakan pendapatan untuk meningkatkan dana perimbangan/dana transfer sebagai upaya peningkatan kapasitas fiskal daerah sebagai berikut:

1. Mengoptimalkan penerimaan pajak orang pribadi dalam negeri (PPh OPDN), PPh Pasal 21, pajak ekspor, dan PPh Badan;
2. Meningkatkan akurasi data sumber daya alam sebagai dasar perhitungan bagi hasil dalam dana perimbangan;.
3. Pertukaran informasi dan kerjasama dalam pengawasan terkait peningkatan penerimaan yang bersumber dari pajak yang dikelola oleh provinsi yang berada pada wilayah Kota Bima.

Strategi pencapaian Lain-lain Pendapatan Yang Sah yang optimal ditempuh melalui Koordinasi dengan kementerian teknis dan lembaga non pemerintah.

Realisasi Pendapatan Tahun 2020-2021 dan Proyeksi Pendapatan Perubahan RKPD Tahun 2022, disajikan pada Tabel 3.7 dan tabel 3.8 berikut:

**Tabel 3.7**  
**Realisasi Pendapatan Daerah Pemerintah Kota Bima**  
**Tahun 2020 – 2021**

No	Uraian	Jumlah	
		Realisasi 2020	Realisasi 2021
1	2	3	4
I	<b>PENDAPATAN</b>	<b>715.383.787.682,95</b>	<b>729.691.368.758,67</b>

No	Uraian	Jumlah	
		Realisasi 2020	Realisasi 2021
1	2	3	4
<b>I.1</b>	<b>Pendapatan Asli Daerah</b>	<b>47.279.817.936,69</b>	<b>46.997.373.754,60</b>
	Pajak daerah	18.558.631.974,13	19.507.819.782,88
	Retribusi daerah	11.151.090.529,36	15.196.689.454,00
	Hasil pengelolaan keuangan daerah yang dipisahkan	1.579.915.958,62	1.284.388.411,79
	Lain-lain PAD yang sah	15.990.179.474,58	11.008.476.106,00
<b>I.2</b>	<b>Dana Perimbangan</b>	<b>587.547.659.216,00</b>	<b>590.389.610.762,00</b>
	Dana bagi hasil pajak /bagi hasil bukan pajak	26.793.098.072,00	29.661.472.762,00
	Dana alokasi umum	439.644.557.000,00	432.159.814.000,00
	Dana alokasi khusus	121.110.004.144,00	128.568.324.000,00
<b>I.3</b>	<b>Lain-Lain Pendapatan Daerah yang Sah</b>	<b>80.556.310.530,26</b>	<b>96.108.831.132,00</b>
	Pendapatan Hibah	19.766.446.840,26	17.768.000.000,00
	Pendapatan Lainnya	0	0
	Pendapatan Dana darurat	0	0
	Dana bagi hasil pajak dari provinsi dan Pemerintah Daerah lainnya	41.304.094.690,00	48.315.688.132,00
	Dana penyesuaian dan otonomi khusus	19.485.769.000,00	30.025.143.000,00

Sumber: LKPD Pemerintah Kota Bima



**Tabel 3.8**  
**Proyeksi/Target Pendapatan Daerah Pemerintah Kota Bima**  
**Perubahan RKPD Tahun 2022**

No.	Uraian	Jumlah		
		APBDP 2021	APBD 2022	Perubahan RKPD 2022 (Perpres 98 Tahun 2022)
1	2	3	4	5
<b>4</b>	<b>PENDAPATAN</b>	<b>745.404.518.907,00</b>	<b>763.421.815.802,00</b>	768.160.909.752
<b>4.1</b>	<b>Pendapatan Asli Daerah</b>	<b>58.906.077.013,00</b>	<b>68.794.231.310,00</b>	67.286.247.028
4.1.01	Pajak daerah	23.131.077.198,00	24.368.139.721,00	24.368.139.721
4.1.02	Retribusi daerah	18.928.026.700,00	28.806.875.800,00	26.296.337.440
4.1.03	Hasil pengelolaan keuangan daerah yang dipisahkan	1.650.003.101,00	1.650.003.101,00	1.284.388.412
4.1.04	Lain-lain PAD yang sah	15.196.970.014,00	13.969.212.688,00	15.337.381.455
<b>4.2</b>	<b>Pendapatan Transfer</b>	<b>675.341.931.135,00</b>	<b>694.627.584.492,00</b>	<b>700.874.662.724,00</b>
4.2.01	Transfer Pemerintah Pusat	620.414.753.762,00	<b>641.818.387.000,00</b>	648.065.465.232
4.2.02	Transfer Antar Daerah	48.315.688.132,00	<b>52.809.197.492,00</b>	<b>52.809.197.492,00</b>
<b>4.3</b>	<b>Lain-Lain Pendapatan Daerah yang Sah</b>	<b>17.768.000.000,00</b>	<b>0</b>	
4.3.03	Lain-lain Pendapatan Sesuai dengan Ketentuan Peraturan Perundang-Undangan	17.768.000.000,00	<b>0</b>	<b>0</b>

Sumber: RPJMD Pemerintah Kota Bima (diolah)

Berdasarkan tabel 3.8 tersebut diatas dapat dijelaskan komponen pendapatan daerah sebagai berikut:

a. Pendapatan Asli Daerah;

Pendapatan Asli Daerah bersumber dari pajak daerah, retribusi daerah, hasil pengelolaan kekayaan daerah yang dipisahkan dan Lain-lain pendapatan asli daerah yang sah. Pendapatan Asli Daerah direncanakan pada Perubahan RKPD tahun 2022 sebesar **Rp**

**67.286.247.028,00,-** menurun sebesar 2% jika dibandingkan dengan APBD tahun 2022 yaitu Rp **68.794.231.310,00**.

b. Pendapatan transfer;

Pendapatan transfer bersumber dari Pendapatan Transfer Pemerintah Pusat dan Pendapatan Transfer Antar Daerah. Pendapatan transfer direncanakan pada Perubahan RKPD tahun 2022 sebesar Rp **700.874.662.724,00**. Meningkat sebesar 1% dari APBD tahun 2022 yaitu Rp **694.627.584.492,00**

c. Lain-lain Pendapatan Daerah Yang Sah.

Lain-lain Pendapatan Daerah Yang Sah merupakan bantuan dari pemda/provinsi lainnya yang masih belum bisa diprediksi sehingga diproyeksikan nihil.

### **3.2.2. Arah Kebijakan Belanja Daerah**

Belanja daerah sebagai komponen keuangan daerah dalam kerangka ekonomi makro diharapkan dapat memberikan dorongan atau stimulan terhadap perkembangan ekonomi daerah secara makro ke dalam kerangka pengembangan yang lebih memberikan efek *multiplier* yang lebih besar bagi peningkatan kesejahteraan rakyat yang lebih merata.

Belanja daerah pada Perubahan RKPD Tahun 2022 diarahkan untuk dapat mendukung pencapaian visi dan misi pembangunan, dengan menitikberatkan pada: (1) Tata kelola pemerintahan dan pemantapan pelayanan publik; (2) Pemulihan Ekonomi; (3) Pemantapan sistem kesehatan dan penanganan Covid 19; (4) Penanganan kumuh; dan (5) Mitigasi bencana.

Sesuai dengan visi pembangunan yang telah ditetapkan, belanja daerah dapat digunakan sebagai instrumen pencapaian visi tersebut. Pengelolaan belanja sejak proses perencanaan, pelaksanaan, penatausahaan, pelaporan hingga pertanggungjawaban harus memperhatikan aspek efektifitas, efisiensi, transparan dan akuntabel. Belanja harus diarahkan untuk mendukung kebijakan yang telah ditetapkan dengan memperhatikan perbandingan antara masukan dan keluaran (efisiensi), di mana keluaran dari belanja dimaksud seharusnya dapat dinikmati oleh masyarakat (hasil).

Program dan prioritas pembangunan Kota Bima Tahun 2022 telah diformulasikan untuk mendukung tercapainya agenda pembangunan antara lain:

1. Dialokasikan untuk membiayai belanja langsung wajib dan mengikat. Komponen belanja langsung wajib dan mengikat meliputi: Honorarium Pegawai/Tidak Tetap BLUD; Belanja Jasa Kantor Listrik, Air, Telepon/Internet); Belanja Premi Asuransi; Belanja Sewa Rumah/Gedung/Gudang/Parkir; Belanja Sewa Perlengkapan dan Peralatan Kantor; dan Belanja Beasiswa Pendidikan PNS;
2. Dialokasikan untuk membiayai belanja pemenuhan visi dan misi kepala daerah serta pemenuhan penerapan pelayanan dasar;
3. Pelaksanaan tujuan pembangunan berkelanjutan atau *Sustainable Development Goals* (SDGs);
4. Sinkronisasi prioritas pembangunan dalam RPJMN Tahun 2020-2024 dan Rencana Kerja Pemerintah (RKP);
5. Penggunaan dana fungsi pendidikan sekurang-kurangnya 20 persen dari Anggaran Pendapatan dan Belanja Daerah (APBD) untuk memenuhi kebutuhan penyelenggaraan pendidikan;
6. Penggunaan dana fungsi kesehatan dalam rangka peningkatan fungsi kesehatan secara konsisten dan berkesinambungan mengalokasikan anggaran kesehatan minimal 10 persen dari total belanja APBD diluar gaji, pembiayaan tidak hanya urusan kesehatan tetapi non urusan kesehatan yang merupakan fungsi kesehatan seperti sarana olahraga dan sumber daya manusia;
7. Dialokasikan untuk membiayai belanja penyelenggaraan urusan pemerintahan lainnya untuk mendanai program-program perangkat daerah yang menjadi kewenangan provinsi namun tidak menjadi prioritas Kepala Daerah Tahun 2022, serta merupakan program pendukung penyelenggaraan perkantoran;
8. Mengalokasikan dana untuk pemulihan ekonomi, kesehatan dan sosial yang terdampak pandemi COVID-19.

Realisasi Belanja daerah dari tahun 2020-2021 cenderung konstan, karna dipengaruhi pandemi COVID-19 sehingga target yang sudah ditetapkan mengalami perubahan karena penurunan pendapatan daerah,

baik PAD, dana perimbangan, maupun pendapatan-pendapatan lain yang sah.

Sama seperti Pendapatan Daerah, struktur Belanja Daerah tahun anggaran 2021 dan tahun anggaran sebelumnya berpedoman kepada Peraturan Menteri Dalam Negeri Nomor 13 Tahun 2006 dan Peraturan Menteri Dalam Negeri Nomor 86 Tahun 2017, sedangkan untuk proyeksi/target Belanja Daerah tahun anggaran 2021 dan 2023 strukturnya berpedoman kepada Peraturan Pemerintah Nomor 12 Tahun 2019, Peraturan Menteri Dalam Negeri Nomor 90 Tahun 2019 dan Peraturan Menteri Dalam Negeri Nomor 77 Tahun 2020, sehingga Belanja Daerah tahun 2021-2023 tidak bisa dibandingkan dengan tahun sebelumnya. Secara rinci yang disajikan dalam tabel yang berbeda seperti di bawah ini.

**Tabel 3.9**  
**Realisasi Belanja Daerah Pemerintah Kota Bima**  
**Tahun 2020 – 2021**

No	Uraian	Realisasi 2020	Anggaran 2021	Realisasi 2021	%
1	2	7	4	5	6
	<b>BELANJA</b>				
	<b>Belanja Operasi</b>				
	Belanja Pegawai	360.913.051.466,29	370.292.078.078,09	357.437.167.837,55	96,53
	Belanja Barang dan Jasa	146.888.810.652,00	219.942.245.712,46	200.214.962.134,13	91,03
	Belanja Bunga	0,00	0,00	0,00	0,00
	Belanja Subsidi	0,00	0,00	0,00	0,00
	Belanja Hibah	35.979.307.432,36	18.200.332.000,00	16.712.982.000,00	91,83
	Belanja Bantuan Sosial	60.881.490.115,06	1.449.500.000,00	1.422.000.000,00	98,10
	<b>Jumlah Belanja Operasi</b>	<b>604.662.659.665,71</b>	<b>609.884.155.790,55</b>	<b>575.787.111.971,68</b>	<b>94,41</b>
	<b>Belanja Modal</b>				
	Belanja Tanah	1.325.411.000,00	915.000.000,00	737.365.000,00	80,59
	Belanja Peralatan dan Mesin	49.272.656.662,00	29.747.070.650,00	28.081.390.647,00	94,40
	Belanja Gedung dan Bangunan	29.214.336.894,29	67.300.654.312,03	66.975.887.199,03	99,52
	Belanja Jalan, Irigasi dan Jaringan	74.078.224.366,82	41.243.019.909,42	40.902.636.451,71	99,17
	Belanja Aset Tetap Lainnya	11.830.746.551,91	1.752.019.350,00	1.681.711.267,00	95,99

No	Uraian	Realisasi 2020	Anggaran 2021	Realisasi 2021	%
1	2	7	4	5	6
	Belanja Modal Aset Lainnya	0,00	0,00	0,00	
	<b>Jumlah Belanja Modal</b>	<b>165.721.375.475,02</b>	<b>140.957.764.221,45</b>	<b>138.378.990.564,74</b>	<b>98,17</b>
	<b>Belanja Tak Terduga</b>				
	Belanja Tak Terduga	26.269.055.823,00	3.236.383.520,00	2.534.050.750,00	78,30
	<b>Jumlah Belanja Tak Terduga</b>	<b>26.269.055.823,00</b>	<b>3.236.383.520,00</b>	<b>2.534.050.750,00</b>	<b>78,30</b>
	<b>JUMLAH BELANJA</b>	<b>796.653.090.963,73</b>	<b>754.078.303.532,00</b>	<b>716.700.153.286,42</b>	<b>95,04</b>
	<b>BELANJA TRANSFER</b>				
	Belanja Bantuan Keuangan Daerah Kabupaten/Kota	0,00	0,00	0,00	0,00
	Belanja Bantuan Keuangan Kabupaten/Kota ke Daerah Provinsi	0,00	0,00	0,00	0,00
	Belanja Bantuan Keuangan Daerah Provinsi atau kabupaten/Kota kpd Desa	0,00	0,00	0,00	0,00
	<b>Jumlah Transfer</b>	<b>0,00</b>	<b>0,00</b>	<b>0,00</b>	<b>0,00</b>
	<b>JUMLAH BELANJA DAN TRANSFER</b>	<b>796.653.090.963,73</b>	<b>754.078.303.532,00</b>	<b>716.700.153.286,42</b>	<b>95,04</b>
	<b>SURPLUS/(DEFISIT)</b>	<b>(81.269.303.280,78)</b>	<b>(8.673.784.625,00)</b>	<b>12.987.358.464,25</b>	<b>149,73</b>

Sumber: LKPD Pemerintah Kota Bima

**Tabel 3.10**  
**Proyeksi/Target Belanja Daerah Pemerintah Kota Bima**  
**Perubahan RKPD Tahun 2022**

No.	Uraian	Jumlah	
		APBD 2022	Perubahan RKPD Tahun 2022
1	2	3	4
<b>5</b>	<b>BELANJA</b>	<b>776.427.815.802,00</b>	<b>787.644.364.585,00</b>
5.1	<b>Belanja Operasi</b>	<b>618.910.955.718,00</b>	<b>632.430.065.672,00</b>
5.1.01	Belanja Pegawai	360.128.103.580,00	373.987.262.695,00

No.	Uraian	Jumlah	
		APBD 2022	Perubahan RKPD Tahun 2022
1	2	3	4
5.1.02	Belanja Barang dan Jasa	232.103.859.482,00	229.279.852.121,00
5.1.05	Belanja Hibah	25.559.492.656,00	28.043.450.856,00
5.1.06	Belanja Bantuan Sosial	1.119.500.000,00	1.119.500.000,00
5.2	<b>Belanja Modal</b>	<b>154.106.503.745,00</b>	154.184.348.211,00
5.2.01	Belanja Modal Tanah	2.800.000.000,00	2.800.000.000,00
5.2.02	Belanja Modal Peralatan dan Mesin	43.735.331.210,00	43.644.207.601,00
5.2.03	Belanja Modal Gedung dan Bangunan	37.904.900.000,00	35.655.115.000,00
5.2.04	Belanja Modal Jalan, Jaringan dan Irigasi	68.323.748.871,00	70.647.738.230,00
5.2.05	Belanja Modal Aset Tetap Lainnya	1.342.523.664,00	1.437.287.380,00
5.3	<b>Belanja Tak Terduga</b>	<b>3.410.356.339,00</b>	<b>1.514.675.702,00</b>
5.3.01	Belanja Tak Terduga	<b>3.410.356.339,00</b>	<b>1.514.675.702</b>
<b>Jumlah Belanja</b>			<b>788.129.089.585</b>
<b>Totak Surplus/(Defisit)</b>			<b>(19.968.179.833)</b>

Sumber: RPJMD Pemerintah Kota Bima (diolah)

Berdasarkan Undang-Undang Nomor 23 Tahun 2014 tentang Pemerintahan Daerah, bahwa belanja daerah untuk pendanaan urusan pemerintahan yang menjadi kewenangan daerah, selain berpedoman pada standar teknis dan standar harga satuan regional sesuai dengan ketentuan peraturan perundang-undangan berpedoman pada analisis standar belanja dan standar harga satuan regional sesuai dengan ketentuan peraturan perundang-undangan. Analisis Standar Belanja (ASB) adalah alat untuk menganalisis kewajaran beban kerja atau belanja maksimal setiap program atau kegiatan yang akan dilaksanakan oleh satu atau lebih unit kerja perangkat daerah untuk meningkatkan tingkat pelayanan tertentu dalam 1 (satu) tahun anggaran yang berupa

personil, barang modal, dana, atau kombinasi dari beberapa atau semua objek sumber daya tersebut sebagai masukan (*input*) untuk menghasilkan keluaran (*output*) dalam bentuk barang atau jasa.

ASB merupakan salah satu elemen utama untuk penganggaran yang berbasis kinerja dalam rangka pencapaian pengelolaan keuangan yang ekonomis, efisien, dan efektif. ASB dipertegas dengan terbitnya Peraturan Pemerintah Nomor 12 Tahun 2019 tentang Pengelolaan Keuangan Daerah dan Peraturan Menteri Dalam Negeri Nomor 77 Tahun 2019 tentang Pedoman Teknis Pengelolaan Keuangan Daerah. Dalam peraturan tersebut di atas, disebutkan bahwa ASB merupakan salah satu instrumen pokok dalam penganggaran berbasis kinerja.

Pada tahun 2021 sesuai dengan Peraturan Menteri Dalam Negeri Nomor 70 Tahun 2019 tentang Sistem Perencanaan Pemerintahan Daerah, bahwa Sistem Informasi Pemerintahan Daerah yang selanjutnya disingkat SIPD adalah pengelolaan informasi pembangunan daerah, informasi keuangan daerah, dan informasi Pemerintahan Daerah lainnya yang saling terhubung untuk dimanfaatkan dalam penyelenggaraan pembangunan daerah. SIPD, dibangun dan dikembangkan untuk menghasilkan layanan informasi Pemerintahan Daerah yang saling terhubung dan terintegrasi dengan berbasis elektronik. Adapun ruang lingkup SIPD meliputi: a. Informasi Pembangunan Daerah; b. Informasi Keuangan Daerah; dan c. Informasi Pemerintahan Daerah lainnya. Semua sistem terkait Informasi Pembangunan Daerah dan Informasi Keuangan Daerah berbasis elektronik yang sudah ada sebelum Peraturan Menteri ini mulai berlaku untuk diintegrasikan ke SIPD paling lama 1 (satu) tahun sejak Peraturan Menteri ini diundangkan. Ini berarti bahwa sistem yang dikembangkan oleh pemerintah pusat sudah terintegrasi mulai dari perencanaan, penganggaran, dan pelaksanaan pembangunan. Sehingga diharapkan dapat mengakomodasi dan memenuhi kebutuhan belanja kegiatan di Pemerintah Kota Bima.

Alokasi anggaran dilaksanakan secara terbuka berdasarkan skala prioritas dan kebutuhan. Selain itu pengelolaan belanja harus diadministrasikan sesuai dengan perundang-undangan yang berlaku. Arah pengelolaan belanja daerah adalah sebagai berikut:

- a. Transparansi dan akuntabilitas

Setiap pengeluaran belanja dipublikasikan dan dipertanggungjawabkan sesuai dengan ketentuan yang berlaku. Dipublikasikan berarti pula masyarakat mudah dan tidak mendapatkan hambatan dalam mengakses informasi belanja. Pelaporan dan pertanggungjawaban belanja tidak hanya dari aspek administrasi keuangan, tetapi menyangkut pula proses, keluaran dan hasil.

- b. Disiplin anggaran
- c. Keadilan dan Kepatutan
- d. Ekonomis, efisiensi dan efektivitas
- e. Manfaat bagi masyarakat

Dana yang tersedia harus dimanfaatkan dengan sebaik mungkin untuk dapat meningkatkan pelayanan pada masyarakat dan harapan selanjutnya adalah peningkatan kesejahteraan masyarakat. Peningkatan kualitas pelayanan masyarakat dapat diwujudkan dengan meningkatkan kompetensi sumber daya manusia aparatur daerah, terutama yang berhubungan langsung dengan kepentingan masyarakat.

- f. Efisiensi dan Efektivitas Anggaran.

### **3.2.3 Arah Kebijakan Pembiayaan Daerah**

Dalam hal APBD diperkirakan defisit, ditetapkan pembiayaan untuk menutup defisit tersebut diantaranya bersumber dari sisa lebih perhitungan anggaran (SiLPA) tahun anggaran sebelumnya, pencairan dana cadangan, hasil penjualan kekayaan daerah yang dipisahkan, penerimaan pinjaman, dan penerimaan kembali pemberian pinjaman atau penerimaan piutang.

Pembiayaan daerah adalah setiap penerimaan yang perlu dibayar kembali dan/atau pengeluaran yang akan diterima kembali baik pada tahun anggaran berkenaan maupun pada tahun-tahun anggaran berikutnya. Pembiayaan daerah meliputi penerimaan daerah dan pengeluaran daerah. Kebijakan penerimaan pembiayaan daerah timbul karena jumlah pengeluaran lebih besar daripada penerimaan sehingga terdapat defisit. Kebijakan pembiayaan harus terkait dengan penyelesaian permasalahan-permasalahan pembangunan daerah maupun



permasalahan-permasalahan pembangunan daerah maupun pemanfaatan potensi-potensi daerah.

Agar kebijakan pembiayaan daerah lebih terarah dan memberikan kontribusi yang positif di dalam upaya menggali alternatif sumber-sumber pembiayaan pembangunan, maka kebijakan penerimaan pembiayaan daerah diarahkan pengelolaan SiLPA, sedangkan pengeluaran pembiayaan daerah diarahkan untuk pembentukan dana cadangan dan penyertaan modal (investasi) pemerintah daerah.

Perencanaan penganggaran SiLPA harus didasarkan pada penghitungan yang rasional dengan mempertimbangkan perkiraan realisasi anggaran tahun anggaran sebelumnya. Hal ini untuk menghindari kemungkinan adanya pengeluaran pada tahun anggaran berjalan yang tidak dapat didanai akibat tidak tercapainya SiLPA yang direncanakan.

Berdasarkan hasil analisis dan perkiraan sumber-sumber penerimaan pembiayaan daerah dan realisasi serta proyeksi penerimaan dan pengeluaran pembiayaan daerah dalam 2 (dua) tahun, maka dapat dihasilkan proyeksi/target tahun rencana. Pada Perubahan RKPD tahun 2022 pembiayaan netto diperkirakan akan terjadi peningkatan sebesar 34,87% dari APBD tahun 2022, yaitu dai Rp. 13.006.000.000,00 menjadi Rp. 19.968.179.833,00. Rumusan arah kebijakan pengelolaan pembiayaan daerah disajikan dalam tabel sebagai berikut.

**Tabel 3.11**  
**Realisasi Pembiayaan Daerah Pemerintah Kota Bima**  
**Tahun 2020 – 2021**

No	Uraian	Realisasi 2020	Anggaran 2021	Realisasi 2021	%
1	2	6	3	4	5
59	<b>PEMBIAYAAN</b>				
60	<b>PENERIMAAN PEMBIAYAAN</b>				
61	Penggunaan Sisa Lebih Perhitungan Anggaran (SiLPA)	93.241.433.641,71	10.973.784.625,00	10.973.784.614,93	100
62	Pencairan Dana Cadangan	0	0	0	0
63	Hasil Penjualan Kekayaan Daerah yang Dipisahkan	0	0	0	0

No	Uraian	Realisasi 2020	Anggaran 2021	Realisasi 2021	%
1	2	6	3	4	5
64	Penerimaan Pinjaman Daerah - Pemerintah Pusat	0	0	0	0
65	Penerimaan Pinjaman Daerah - Pemerintah Daerah Lain	0	0	0	0
66	Penerimaan Pinjaman Daerah - Lembaga Keuangan Bank	0	0	0	0
67	Penerimaan Pinjaman Daerah - Lembaga Keuangan Bukan Bank	0	0	0	0
68	Penerimaan Pinjaman Daerah - Masyarakat (Obligasi Daerah)	0	0	0	0
69	Penerimaan Kembali Pemberian Pinjaman Daerah	0	0	0	0
70	Penerimaan Pembiayaan Lainnya	1.654.254,00	0	1.036.753,00	0
<b>71</b>	<b>Jumlah Penerimaan Pembiayaan</b>	<b>93.243.087.895,71</b>	<b>10.973.784.625,00</b>	<b>10.974.821.367,93</b>	<b>100,01</b>
72	<b>PENGELUARAN PEMBIAYAAN</b>				
73	Pembentukan Dana Cadangan				
74	Penyertaan Modal Pemerintah Daerah	1.000.000.000,00	2.300.000.000,00	2.000.000.000,00	86,96
75	Pembayaran Pinjaman dari Pemerintah Pusat	0	0	0	0
76	Pembayaran Pinjaman dari Pemerintah Daerah Lain	0	0	0	0
77	Pembayaran Pinjaman dari Lembaga Keuangan Bank	0	0	0	0
78	Pembayaran Pinjaman dari Lembaga Keuangan Bukan	0	0	0	0

No	Uraian	Realisasi 2020	Anggaran 2021	Realisasi 2021	%
1	2	6	3	4	5
	Bank				
79	Pembayaran Pinjaman dari Masyarakat (Obligasi Daerah)	0	0	0	0
80	Pemberian Pinjaman Daerah	0	0	0	0
81	Pemberian Pembiayaan Lainnya	0	0	0	0
82	<b>Jumlah Pengeluaran Pembiayaan (73 s.d 81)</b>	<b>1.000.000.000,00</b>	<b>2.300.000.000,00</b>	<b>2.000.000.000,00</b>	<b>86,96</b>
<b>83</b>	<b>PEMBIAYAAN NETTO (72 - 82)</b>	<b>92.243.087.895,71</b>	<b>8.673.784.625,00</b>	<b>8.974.821.367,93</b>	<b>103,47</b>
<b>84</b>	<b>SISA LEBIH PEMBIAYAAN ANGGARAN (SILPA) (52 + 61)</b>	<b>10.973.784.614,93</b>	<b>0</b>	<b>21.962.179.832,18</b>	<b>0</b>

Sumber: LKPD Pemerintah Kota Bima

**Tabel 3.12**  
**Proyeksi/Target Pembiayaan Daerah Pemerintah Kota Bima**  
**Perubahan RKPD Tahun 2022**

No.	Uraian	APBD 2022	Perubahan RKPD Tahun 2022
(1)	(2)	(3)	(4)
<b>6</b>	<b>PEMBIAYAAN</b>	<b>13.006.000.000,00</b>	<b>19.968.179.833,00</b>
6.1	Penerimaan Pembiayaan	<b>15.006.000.000,00</b>	<b>21.968.179.833,00</b>
6.1.01	Sisa Lebih Perhitungan Anggaran Tahun Sebelumnya	15.000.000.000,00	21.962.179.833,00
6.1.02	Pengembalian Dana Bergulir	6.000.000,00	6.000.000.000,00
6.2	Pengeluaran Pembiayaan	<b>2.000.000.000,00</b>	<b>2.000.000.000,00</b>
6.2.02	Penyertaan Modal Daerah	2.000.000.000,00	2.000.000.000,00
	<b>Pembiayaan Netto</b>	<b>13.006.000.000,00</b>	<b>19.968.179.833,00</b>
	<b>Sisa Lebih Pembiayaan Anggaran Daerah Tahun Berkenaan</b>	<b>0</b>	<b>0,00</b>
	<b>TOTAL APBD</b>	<b>778.427.815.802</b>	<b>790.129.089.58</b>

Sumber: RPJMD Pemerintah Kota Bima (diolah)

## **BAB IV**

### **SASARAN DAN PRIORITAS PEMBANGUNAN DAERAH**

---

---

Prioritas Pembangunan Daerah Kota Bima disusun dengan berpedoman pada prioritas nasional dan Provinsi Nusa Tenggara Barat untuk menjamin sinergisitas dalam rangka pencapaian sasaran pokok pembangunan nasional dengan tetap mengoptimalkan potensi dan keunggulan daerah.

Rencana kerja ini mempunyai peran yang sangat strategis dalam penyelenggaraan pemerintahan, antara lain:

1. RKPD secara substansial merupakan penjabaran dari visi, misi dan program dalam RPJMD;
2. RKPD merupakan acuan dalam menentukan kebijakan umum dan prioritas program APBD;
3. RKPD berisi arahan pelaksanaan program dan kegiatan pembangunan tahunan bagi Perangkat Daerah dalam penyusunan rencana kerja perangkat daerah.

#### **4.1. Tujuan dan Sasaran RPJMD**

Tujuan dan sasaran pembangunan Kota Bima sebagaimana tercantum dalam RPJMD Tahun 2018-2023 diturunkan dari visi dan misi. Visi Kota Bima sebagaimana tertuang dalam RPJMD Kota Bima Tahun 2018-2023 adalah "***Mewujudkan Kota Bima yang BERKUALITAS dan SETARA menuju masyarakat yang Maju dan Mandiri***", yang didukung oleh 5 misi sebagai upaya yang harus dilakukan untuk mencapai visi tersebut, yaitu:

1. Mewujudkan Masyarakat **Berkualitas** yang Berdaya Saing;
2. Mewujudkan Masyarakat **Sejahtera** melalui pemerataan pembangunan dan Peningkatan Ekonomi Masyarakat yang Berbasis Pengembangan Produk Unggulan;
3. Menghadirkan Penyelenggaraan Pemerintahan dengan mengedepankan Prinsip Tata Kelola Pemerintahan Yang Baik;

4. Mewujudkan Lingkungan yang Berkualitas dan **Ramah**, melalui Penyediaan Infrastruktur Pendukung Perkotaan yang terintegrasi dengan Pengurangan Risiko Bencana;
5. Mewujudkan Masyarakat yang Berkarakter dan **Agamais**.

Dalam mewujudkan visi melalui pelaksanaan misi yang telah ditetapkan tersebut diatas, maka perlu adanya kerangka yang jelas pada setiap misi menyangkut tujuan dan sasaran yang akan dicapai. Tujuan dan sasaran pada setiap misi yang akan dijalankan akan memberikan arahan bagi pelaksanaan setiap urusan pemerintahan daerah baik urusan wajib maupun urusan pilihan dalam mendukung pelaksanaan misi dimaksud.

Rencana Kerja Pemerintah Daerah tahun 2022 merupakan penjabaran pelaksanaan RPJMD 2018-2023 tahun keempat. Untuk itu strategi dan arah kebijakan RKPD 2022 harus selaras dengan RPJMD 2018-2023. Tujuan dan sasaran serta strategi pada pelaksanaan masing-masing misi diuraikan dalam matriks berikut:

**Tabel 4.1**  
**Keterkaitan Visi, Misi, Tujuan dan Sasaran Pembangunan Kota Bima**  
**Tahun 2018-2023**

VISI	Mewujudkan Kota Bima yang BERKUALITAS dan SETARA menuju masyarakat Maju dan Mandiri		
No	Tujuan	Sasaran	Strategi
Misi I.	Mewujudkan Masyarakat Berkualitas yang Berdaya Saing		
1	Meningkatkan Kualitas Sumberdaya Manusia	Meningkatnya Derajat Kesehatan Masyarakat	Peningkatan akses dan pemerataan pelayanan kesehatan yang bermutu dan tersandar
		Meningkatnya aksesibilitas dan kualitas pendidikan	Peningkatan akses dan pemerataan pelayanan pendidikan dasar bermutu dan tersandar
		Meningkatnya Daya Beli masyarakat	Peningkatan investasi bidang infrastruktur dan pengendalian inflasi

<b>VISI</b>	Mewujudkan Kota Bima yang BERKUALITAS dan SETARA menuju masyarakat Maju dan Mandiri		
<b>No</b>	<b>Tujuan</b>	<b>Sasaran</b>	<b>Strategi</b>
		Meningkatnya ketahanan pangan	Peningkatan ketersediaan cadangan pangan utama, distribusi, konsumsi dan keamanan pangan
Misi 2.	Mewujudkan Masyarakat Sejahtera melalui pemerataan pembangunan dan Peningkatan Ekonomi Masyarakat yang Berbasis Pengembangan Produk Unggulan;		
2.1	Meningkatkan pemerataan ekonomi masyarakat	Meningkatnya pertumbuhan ekonomi	Peningkatan pembangunan infrastruktur dan investasi
			Peningkatan Populasi ternak
			Peningkatan produksi dan pengolahan hasil kelautan dan perikanan
			Peningkatan daya tarik wisata
			Peningkatan perdagangan
		Meningkatkan kesejahteraan sosial masyarakat	Meningkatnya kualitas hidup PMKS
		Meningkatnya kesempatan kerja	Peningkatan pelatihan ketrampilan perluasan kesempatan kerja dan berusaha
Misi 3.	Menghadirkan Penyelenggaraan Pemerintahan dengan mengedepankan Prinsip Tata Kelola Pemerintahan Yang Baik.		
3.1.	Meningkatkan kinerja penyelenggaraan pemerintahan	Meningkatnya akuntabilitas kinerja keuangan dan penyelenggaraan pemerintahan daerah	Percepatan implementasi roadmap reformasi birokrasi
		Meningkatnya kemandirian keuangan daerah	Ekstensifikasi dan intensifikasi sumber pendapatan daerah
		Meningkatnya kualitas pelayanan publik	Peningkatan standar pelayanan publik yang cepat, mudah dan ramah

<b>VISI</b>	Mewujudkan Kota Bima yang BERKUALITAS dan SETARA menuju masyarakat Maju dan Mandiri		
<b>No</b>	<b>Tujuan</b>	<b>Sasaran</b>	<b>Strategi</b>
Misi 4.	Mewujudkan Lingkungan yang Berkualitas dan Ramah, melalui Penyediaan Infrastruktur Pendukung Perkotaan yang terintegrasi dengan Pengurangan Risiko Bencana;		
4.1.	Meningkatkan kualitas lingkungan hidup dan tata ruang	Meningkatnya ketaatan terhadap rencana tata ruang	Peningkatan kualitas penyelenggaraan penataan ruang
		Meningkatnya kualitas Lingkungan Hidup	Optimalisasi pengelolaan lingkungan hidup
4.2.	Meningkatkan kualitas infrastruktur dan kawasan permukiman berbasis mitigasi bencana	Meningkatnya kualitas kawasan permukiman	Optimalisasi penataan kawasan kawasan kumuh melalui partisipasi aktif masyarakat
		Meningkatnya kualitas infrastruktur daerah	Peningkatan dan pemeliharaan infrastruktur daerah
			Peningkatan pengelolaan transportasi
Meningkatnya Ketahanan terhadap bencana	Peningkatan ketangguhan kawasan dalam pengurangan resiko bencana		
Misi 5.	Mewujudkan Masyarakat yang Berkarakter dan Agamais.		
5.1.	Meningkatkan masyarakat yang tentram, bermoral dan agamais	Meningkatnya keamanan, ketentraman dan ketertiban	Penegakan hukum serta peningkatan partisipasi masyarakat dalam keamanan, ketentraman dan ketertiban
		Meningkatnya perlindungan, pengembangan dan pemanfaatan budaya lokal	Peningkatan pelestarian, pengembangan dan pengelolaan budaya lokal
		Meningkatnya pengamalan ajaran agama	Pembinaan lembaga-lembaga keagamaan, lembaga adat, serta lembaga sosial kemasyarakatan

Sumber : RPJMD Kota Bima Tahun 2018-2023

Selain itu keterkaitan strategi dan arah kebijakan RKPD 2022 terhadap strategi dan arah kebijakan RPJMD 2018-2023 dapat ditampilkan seperti di bawah ini.



**Tabel 4.2**

**Keterkaitan Strategi dan Arah Kebijakan RKPD 2022 terhadap Visi, Misi, Strategi dan Arah Kebijakan RPJMD Tahun 2018-2023**

RPJMD 2018-2023					RKPD 2022	
No	Misi	Sasaran	Strategi	Kebijakan	Strategi	Kebijakan
1	Mewujudkan Masyarakat Berkualitas yang Berdaya Saing;	Meningkatnya Derajat Kesehatan Masyarakat	Peningkatan akses dan pemerataan pelayanan kesehatan yang bermutu dan tersandar	Meningkatkan luasan pelayanan fasilitas kesehatan yang tersandar dan berkualitas yang didukung oleh alokasi anggaran minimal 10% dari APBD	Peningkatan akses dan pemerataan pelayanan kesehatan yang bermutu dan tersandar	Meningkatkan luasan pelayanan fasilitas kesehatan yang tersandar dan berkualitas yang didukung oleh alokasi anggaran minimal 10% dari APBD
		Meningkatnya aksesibilitas dan kualitas pendidikan	Peningkatan akses dan pemerataan pelayanan pendidikan dasar bermutu dan tersandar	Memperluas layanan pelaksanaan wajib belajar 12 tahun dan meningkatkan mutu pendidikan yang didukung oleh alokasi anggaran minimal 20% dari APBD	Peningkatan akses dan pemerataan pelayanan pendidikan dasar bermutu dan tersandar	Memperluas layanan pelaksanaan wajib belajar 12 tahun dan meningkatkan mutu pendidikan yang didukung oleh alokasi anggaran minimal 20% dari APBD
		Meningkatnya Daya Beli masyarakat	Peningkatan investasi bidang infrastruktur dan pengendalian inflasi	Meningkatkan investasi bidang infrastruktur pelayanan dasar dan ekonomi	Peningkatan investasi bidang infrastruktur dan pengendalian inflasi	Meningkatkan investasi bidang infrastruktur pelayanan dasar dan ekonomi

RPJMD 2018-2023					RKPD 2022	
No	Misi	Sasaran	Strategi	Kebijakan	Strategi	Kebijakan
		Meningkatnya ketahanan pangan	Peningkatan ketersediaan cadangan pangan utama, distribusi, konsumsi dan keamanan pangan	Meningkatkan ketersediaan dan distribusi pangan serta mendorong polas keragaman konsumsi	Peningkatan ketersediaan cadangan pangan utama, distribusi, konsumsi dan keamanan pangan	Meningkatkan ketersediaan dan distribusi pangan serta mendorong polas keragaman konsumsi
2	Mewujudkan Masyarakat Sejahtera melalui pemerataan pembangunan dan Peningkatan Ekonomi Masyarakat yang Berbasis Pengembangan Produk Unggulan;	Meningkatnya pertumbuhan ekonomi	Peningkatan pembangunan infrastruktur dan nvestasi	Akselerasi pembangunan infrastruktur dan menerapkan paket insntive dan disinsentive untuk investasi	Peningkatan pembangunan infrastruktur dan nvestasi	Akselerasi pembangunan infrastruktur dan menerapkan paket insntive dan disinsentive untuk investasi
			Peningkatan Produksi peternakan	Peningkatan Produksi peternakan	Peningkatan Produksi peternakan	Peningkatan Produksi peternakan
			Peningkatan produksi dan pengolahan hasil kelautan dan perikanan	Meningkatkan sarana dan prasarana budidaya perikanan dan perikanan tangkap dan penguatan masyarakat pesisir	Peningkatan produksi dan pengolahan hasil kelautan dan perikanan	Meningkatkan sarana dan prasarana budidaya perikanan dan perikanan tangkap dan penguatan masyarakat pesisir

RPJMD 2018-2023					RKPD 2022	
No	Misi	Sasaran	Strategi	Kebijakan	Strategi	Kebijakan
			Peningkatan daya tarik wisata	Meningkatkan sarana dan prasarana pariwisata	Peningkatan daya tarik wisata	Meningkatkan sarana dan prasarana pariwisata
			PDRB sektor perdagangan	Pendampingan terhadap Usaha Mikro, Kecil dan Menengah serta penataan kawasan perdagangan	PDRB sektor perdagangan	Pendampingan terhadap Usaha Mikro, Kecil dan Menengah serta penataan kawasan perdagangan
			Peningkatan cakupan pembinaan sektor industri kreatif dan diversifikasi produk	Meningkatkan pembinaan dan fasilitasi IKM	Peningkatan cakupan pembinaan sektor industri kreatif dan diversifikasi produk	Meningkatkan pembinaan dan fasilitasi IKM
		Meningkatnya kualitas hidup PMKS	Optimalisasi penanganan PMKS	Memperkuat kelembagaan dan partisipasi masyarakat dalam penanganan PMKS dan penanggulangan kemiskinan	Optimalisasi penanganan PMKS	Memperkuat kelembagaan dan partisipasi masyarakat dalam penanganan PMKS dan penanggulangan kemiskinan
		Meningkatnya kesempatan kerja	Peningkatan pelatihan ketrampilan bagi angkatan kerja serta perluasan kesempatan kerja dan berusaha	Melaksanakan pendidikan dan pelatihan bagi angkatan kerja dan memperluas lapangan kerja serta penciptaan 2000 wirausaha baru	Peningkatan pelatihan ketrampilan bagi angkatan kerja serta perluasan kesempatan kerja dan berusaha	Melaksanakan pendidikan dan pelatihan bagi angkatan kerja dan memperluas lapangan kerja serta penciptaan 2000 wirausaha baru

RPJMD 2018-2023					RKPD 2022	
No	Misi	Sasaran	Strategi	Kebijakan	Strategi	Kebijakan
3	Menghadirkan Penyelenggaraan Pemerintahan dengan mengedepankan Prinsip Tata Kelola Pemerintahan Yang Baik.	Meningkatnya akuntabilitas kinerja keuangan dan penyelenggaraan pemerintahan daerah	Percepatan implementasi roadmap reformasi birokrasi	Melaksanakan dan mengembangkan kualitas perencanaan pembangunan daerah, pengelolaan keuangan, pengawasan, pelaporan, penataan kelembagaan dan pengembangan profesionalisme ASN	Percepatan implementasi roadmap reformasi birokrasi	Melaksanakan dan mengembangkan kualitas perencanaan pembangunan daerah, pengelolaan keuangan, pengawasan, pelaporan, penataan kelembagaan dan pengembangan profesionalisme ASN
		Meningkatnya kemandirian keuangan daerah	Ekstensifikasi dan intensifikasi sumber pendapatan daerah	Meningkatkan kapasitas fiskal daerah melalui sumber –sumber pendapatan potensial dan penataan pengelolaan pendapatan daerah	Ekstensifikasi dan intensifikasi sumber pendapatan daerah	Meningkatkan kapasitas fiskal daerah melalui sumber – sumber pendapatan potensial dan penataan pengelolaan pendapatan daerah
		Meningkatnya kualitas pelayanan publik	Peningkatan standar pelayanan publik yang cepat, mudah dan ramah	Meningkatkan kualitas sarana dan prasarana pelayanan serta profesionalisme dan kompetensi aparatur penyedia layanan publik	Peningkatan standar pelayanan publik yang cepat, mudah dan ramah	Meningkatkan kualitas sarana dan prasarana pelayanan serta profesionalisme dan kompetensi aparatur penyedia layanan publik

RPJMD 2018-2023					RKPD 2022	
No	Misi	Sasaran	Strategi	Kebijakan	Strategi	Kebijakan
				Menyelenggarakan tata kelola sistem administrasi kependudukan dan pengendalian penduduk sesuai dengan standar pelayanan		Menyelenggarakan tata kelola sistem administrasi kependudukan dan pengendalian penduduk sesuai dengan standar pelayanan
4	Mewujudkan Lingkungan yang Berkualitas dan Ramah, melalui Penyediaan Infrastruktur Pendukung Perkotaan yang terintegrasi dengan Pengurangan Resiko Bencana	Meningkatnya ketaatan terhadap rencana tata ruang	Peningkatan kualitas penyelenggaraan penataan ruang	Meningkatkan pembangunan kawasan timur Kota Bima	Peningkatan kualitas penyelenggaraan penataan ruang	Meningkatkan pembangunan kawasan timur Kota Bima
		Meningkatnya kualitas Lingkungan Hidup	Optimalisasi pengelolaan lingkungan hidup	Mennyelenggarakan pengelolaan lingkungan hidup sesuai standar pelayanan untuk menurunkan beban pencemaran lingkungan	Optimalisasi pengelolaan lingkungan hidup	Mennyelenggarakan pengelolaan lingkungan hidup sesuai standar pelayanan untuk menurunkan beban pencemaran lingkungan

RPJMD 2018-2023					RKPD 2022	
No	Misi	Sasaran	Strategi	Kebijakan	Strategi	Kebijakan
		Meningkatnya kualitas kawasan permukiman	Optimalisasi penataan kawasan kawasan kumuh melalui partisipasi aktif masyarakat	Memperluas dan meningkatkan pelaksanaan standar pelayanan minimum dalam penataan kawasan kumuh	Optimalisasi penataan kawasan kawasan kumuh melalui partisipasi aktif masyarakat	Memperluas dan meningkatkan pelaksanaan standar pelayanan minimum dalam penataan kawasan kumuh
		Meningkatnya kualitas infrastruktur daerah	Peningkatan dan pemeliharaan infrastruktur daerah	Menerapkan standar pelayanan minimum dalam mewujudkan kemantapan dan kualitas infrastruktur daerah	Peningkatan dan pemeliharaan infrastruktur daerah	Menerapkan standar pelayanan minimum dalam mewujudkan kemantapan dan kualitas infrastruktur daerah
			Peningkatan pengelolaan transportasi	Membangun sistem transportasi yang terpadu dan layak	Peningkatan pengelolaan transportasi	Membangun sistem transportasi yang terpadu dan layak
		Berkurangnya resiko bencana	Peningkatan ketangguhan kawasan dalam pengurangan resiko bencana	Meningkatkan kapasitas daerah (sistem, kelembagaan dan individu) dalam rangka mitigasi dan penanganan pasca bencana	Peningkatan ketangguhan kawasan dalam pengurangan resiko bencana	Meningkatkan kapasitas daerah (sistem, kelembagaan dan individu) dalam rangka mitigasi dan penanganan pasca bencana

RPJMD 2018-2023					RKPD 2022	
No	Misi	Sasaran	Strategi	Kebijakan	Strategi	Kebijakan
5	Mewujudkan Masyarakat yang Berkarakter dan Agamais	Meningkatnya keamanan, ketentraman dan ketertiban	Penegakan hukum serta peningkatan partisipasi masyarakat dalam keamanan, ketentraman dan ketertiban	Meningkatkan peran dan koordinasi antara Aparat Penegak Hukum, Tokoh Masyarakat, Tokoh Adat, dan Tokoh Agama dalam kerangka penyelesaian masalah dalam mewujudkan ketentraman, keamanan dan ketertiban	Penegakan hukum serta peningkatan partisipasi masyarakat dalam keamanan, ketentraman dan ketertiban	Meningkatkan peran dan koordinasi antara Aparat Penegak Hukum, Tokoh Masyarakat, Tokoh Adat, dan Tokoh Agama dalam kerangka penyelesaian masalah dalam mewujudkan ketentraman, keamanan dan ketertiban
		Meningkatnya perlindungan, pengembangan dan pemanfaatan budaya lokal	Peningkatan pelestarian, pengembangan dan pengelolaan budaya lokal	Menghidupkan Kembali Nilai-Nilai Budaya Berdasarkan Nilai <i>MAJA LABO DAHU</i> Sebagai Karakter Masyarakat Bima serta mengelola dan mengembangkan kekayaan budaya menjadi atraksi wisata	Peningkatan pelestarian, pengembangan dan pengelolaan budaya lokal	Menghidupkan Kembali Nilai-Nilai Budaya Berdasarkan Nilai <i>MAJA LABO DAHU</i> Sebagai Karakter Masyarakat Bima serta mengelola dan mengembangkan kekayaan budaya menjadi atraksi wisata

RPJMD 2018-2023					RKPD 2022	
No	Misi	Sasaran	Strategi	Kebijakan	Strategi	Kebijakan
		Meningkatnya pengamalan ajaran agama	Pembinaan lembaga-lembaga sosial, agama, adat, dan kemasyarakatan	Meningkatkan peran lembaga-lembaga sosial, agama, adat, dan kemasyarakatan dalam pembentukan karakter masyarakat serta menyediakan <i>islamic centre</i> sebagai pusat peradaban	Pembinaan lembaga-lembaga sosial, agama, adat, dan kemasyarakatan	Meningkatkan peran lembaga-lembaga sosial, agama, adat, dan kemasyarakatan dalam pembentukan karakter masyarakat serta menyediakan <i>islamic centre</i> sebagai pusat peradaban

Sumber: Perubahan RPJMD Kota Bima Tahun 2018-2023



#### **4.2. Isu Strategis Pembangunan Kota Bima**

Isu strategis daerah secara spesifik digambarkan sebagai berikut:

1. Penanganan terpadu bencana non alam covid-19
2. Pemulihan dampak pandemi Covid-19 khususnya pada sektor kesehatan, jaring pengaman sosial, pemulihan ekonomi
3. Peningkatan sarana prasarana lingkungan permukiman kelurahan dan pemberdayaan masyarakat kelurahan.

#### **Penanganan terpadu bencana non alam covid-19**

Pada Undang-Undang Nomor 24 Tahun 2007 tentang Penanggulangan Bencana, yang dimaksud bencana terdiri dari bencana alam, non alam dan sosial. Bencana non alam adalah bencana yang diakibatkan oleh peristiwa atau rangkaian peristiwa non alam yang antara lain berupa gagal teknologi, gagal modernisasi, epidemi, dan wabah penyakit. Dalam hal ini penyakit coronavirus (covid-19) termasuk bencana non alam yang sudah ditingkat pandemi sesuai dengan pernyataan WHO.

Sesuai dengan Undang-Undang Nomor 24 Tahun 2007 dan arahan Presiden maka Pemerintah Daerah mempunyai kewenangan untuk menentukan status keadaan darurat yaitu Siaga Darurat atau Tanggap Darurat. Keppres No. 7 tahun 2020 tentang Gugus Tugas Percepatan Penanganan Covid-19 juga dapat dijadikan acuan. Dengan menetapkan Status Siaga/Tanggap Darurat COVID-19 berarti Pemda siap bekerja 24 jam 7 hari dan mengerahkan segala sumberdaya yang ada untuk menyelamatkan rakyat di daerahnya dari penyakit coronavirus (Covid-19).

Selain itu dapat juga menggunakan Dana Siap Pakai (DSP) dan anggaran Belanja Tidak Terduga (BTT) daerah untuk menangani status keadaan tertentu ini. Kementerian Keuangan juga sudah memberi kewenangan untuk *Refocussing* Kegiatan dan Realokasi Anggaran Kementerian/Lembaga dalam Rangka Percepatan Penanganan Covid-19 yang tertuang dalam surat edaran Menteri Keuangan Nomer SE-6/MK.02/2020 untuk keperluan percepatan penanggulangan Covid-19 ini.

Perbedaan kondisi pandemi Covid-19 di tiap provinsi/kabupaten/kota menyebabkan variasi dalam langkah kebijakan penanganan Covid-19. Dengan mempertimbangkan status daerah itu, Pemerintah Daerah juga dapat membuat kebijakan untuk menunda kegiatan-kegiatan yang melibatkan peserta dalam jumlah besar serta meningkatkan pelayanan pemeriksaan infeksi Covid-19 dan

pengobatan secara maksimal dengan memanfaatkan kemampuan rumah sakit daerah dan bekerja sama dengan rumah sakit swasta serta lembaga riset dan pendidikan tinggi yang direkomendasikan oleh Kementerian Kesehatan.

Dari sisi anggaran, Pemerintah juga memberikan dukungan dan prioritas penggunaan anggaran yang memadai untuk digunakan secara efektif dan efisien dalam penanggulangan bencana dengan merujuk pada Undang-Undang Nomor 24 Tahun 2007 tentang Penanggulangan Bencana.

### **Pemulihan dampak pandemi Covid-19 khususnya pada sektor kesehatan, jaring pengaman sosial, pemulihan ekonomi**

Pemerintah telah memberikan tambahan belanja stimulus untuk penanganan Covid-19 baik untuk kesehatan, jaring pengaman sosial, dan pemulihan ekonomi nasional. Secara umum, program penanganan Covid-19 masih menghadapi tantangan, baik dari sisi regulasi, administrasi maupun implementasi di lapangan. Akselerasi eksekusi serta mendorong efektivitas program perlu terus diupayakan.

Di bidang kesehatan, Pemerintah telah memberikan insentif dan santunan tenaga medis, pelayanan kesehatan bagi pasien rawat inap Covid-19 serta penyediaan sarana prasarana di Rumah Sakit rujukan. Selain itu, dana tambahan belanja digunakan pula untuk program pencegahan/pengendalian Covid-19, pelayanan laboratorium, kefarmasian dan alat kesehatan, serta pengelolaan limbah medis dan penyebarluasan informasi terkait kesehatan. Selanjutnya, dalam rangka menyediakan Jaring Pengaman Sosial (*Social Safety Net*), Pemerintah telah merealisasikan bantuan Program Keluarga Harapan (PKH), kartu sembako, kartu prakerja, bansos sembako, dan bansos tunai.

Dalam menangani pandemi Covid-19 serta pemulihan ekonomi dibutuhkan pembiayaan yang cukup besar. Namun demikian, Pemerintah senantiasa menjaga pemenuhan aspek kehati-hatian (*prudent*) dan akuntabel serta dimanfaatkan untuk kegiatan produktif.

### **Peningkatan sarana prasarana lingkungan permukiman kelurahan dan pemberdayaan masyarakat kelurahan**

Program Pemberdayaan Masyarakat merupakan salah satu upaya Pemerintah untuk meningkatkan kesejahteraan masyarakat perkotaan. Pendekatan yang digunakan dalam program ini adalah pendekatan

pemberdayaan masyarakat, dimana masyarakat melakukan perencanaan, pelaksanaan, pengawasan dan evaluasi. Program Pemberdayaan Masyarakat merupakan sistem dan pola proses perubahan yang dikehendaki dan direncanakan secara konseptual untuk memberdayakan masyarakat, mencakup seluruh aspek kehidupan dan penghidupan masyarakat baik fisik maupun non fisik, melalui lembaga kemasyarakatan seperti LPMK dan BKM. Pada program ini bantuan diberikan untuk pembinaan di tiga aspek kehidupan masyarakat atau Program Tribina, yaitu Bina Sosial, Bina Sosial Ekonomi, dan Bina fisik Lingkungan.

Beragam jenis kegiatan telah dilakukan melalui Program Bina Sosial Pemberdayaan Masyarakat, antara lain penguatan kelembagaan dan pelatihan keterampilan dan kegiatan sosial. Untuk program bina ekonomi dititikberatkan pada kegiatan industri, perdagangan dan jasa. Kegiatan Bina Fisik lingkungan antara lain meliputi pembangunan jalan dan jembatan, sanitasi dan penyediaan sarana kebersihan dan lain-lain.

Pemerintah Kota Bima dalam rangka meningkatkan pemberdayaan masyarakat kelurahan serta menumbuhkan rasa tanggung jawab dan meningkatkan partisipasi masyarakat dalam pembangunan, telah menyelenggarakan Program Pemberdayaan Masyarakat dengan sasaran utamanya adalah masyarakat Kelurahan. Dengan harapan dapat meningkatkan kemampuan prakarsa dan swadaya masyarakat kota untuk berpartisipasi dalam pembangunan dan penyelenggaraan pemerintah kota dan menjalin hubungan yang harmonis antar masyarakat dengan pemerintah daerah Prioritas Pembangunan Daerah.

Secara lebih jelas pengelompokan prioritas pembangunan Kota Bima berdasarkan pendekatan tema pembangunan dapat dilihat pada gambar berikut:

**Tabel 4.3**  
**Keselarasan Tema, Prioritas Nasional (PN) dan Prioritas Daerah (PD) Kota Bima Tahun 2022**

<b>Prioritas Daerah (PD) Kota Bima</b>	<b>Prioritas Daerah (PD) NTB</b>	<b>Prioritas Nasional (PN)</b>
<b>PD 1</b>	<b>PD 3</b>	<b>PN 3</b>
<b>Pembangunan Pendidikan</b>	Meningkatkan kualitas pendidikan SDM	Meningkatkan Sumber daya manusia berkualitas dan berdaya saing

<b>Prioritas Daerah (PD) Kota Bima</b>	<b>Prioritas Daerah (PD) NTB</b>	<b>Prioritas Nasional (PN)</b>
<b>PD 2</b>	<b>PD 4</b>	<b>PN 3</b>
<b>Pembangunan Kesehatan</b>	Meningkatkan kualitas kesehatan SDM	Meningkatkan Sumber daya manusia berkualitas dan berdaya saing
<b>PD 3</b>	<b>PD 9</b>	<b>PN 1</b>
<b>Penanggulangan Kemiskinan dan Pengangguran</b>	Industrialisasi produk unggulan	Memperkuat Ketahanan Ekonomi untuk Pertumbuhan yang Berkualitas dan Berkeadilan
<b>PD 4</b>	<b>PD 8</b>	<b>PN 1</b>
<b>Pembangunan Pariwisata dan Peningkatan Ekonomi Masyarakat</b>	Mengoptimalkan pengelolaan pariwisata pasca pandemi covid-19	Memperkuat Ketahanan Ekonomi untuk Pertumbuhan yang Berkualitas dan Berkeadilan
<b>PD 5</b>	<b>PD 3</b>	<b>PN 7</b>
<b>Reformasi Birokrasi dan Peningkatan Pelayanan Publik</b>	Reformasi birokrasi dan transformasi pelayanan publik	Memperkuat stabilitas polhukhankam dan transformasi pelayanan publik
<b>PD 6</b>	<b>PD 2</b>	<b>PN 5</b>
<b>Pemantapan Infrastruktur Perumahan Rakyat</b>	Memperkuat infrastruktur dan konektivitas antar wilayah untuk mendukung pembangunan ekonomi dan pelayanan dasar	Memperkuat infrastruktur untuk mendukung pengembangan ekonomi dan pelayanan dasar
<b>PD 7</b>	<b>PD 1</b>	<b>PN 6</b>
<b>Pembangunan Lingkungan Hidup dan Penanggulangan Bencana (PRB)</b>	Memperkuat mitigasi dan kesiapsiagaan dalam menghadapi bencana	Membangun Lingkungan hidup, meningkatkan ketahanan bencana, dan perubahan iklim
<b>PD 8</b>	<b>PD 10</b>	<b>PN 4</b>
<b>Perlindungan Masyarakat dan pembangunan budaya berbasis nilai-nilai agama</b>	Penguatan Stabilitas Ketenteraman, Ketertiban dan perlindungan masyarakat	Revolusi Mental dan Pembangunan Kebudayaan
<b>Tema Daerah Kota Bima</b>	<b>Tema Daerah Provinsi NTB</b>	<b>Tema Nasional</b>
"Mempercepat Pemulihan	"Reformasi Ekonomi	"Mempercepat Pemulihan

Prioritas Daerah (PD) Kota Bima	Prioritas Daerah (PD) NTB	Prioritas Nasional (PN)
Ekonomi untuk Kesejahteraan Masyarakat”	dengan Dukungan SDM yang Unggul”	Ekonomi dan Reformasi Struktural”

Sumber: Rancangan RKP 2022, RPJMD Provinsi NTB dan RPJMD Kota Bima

#### 4.3. Penyesuaian Arah Kebijakan Pembangunan Nasional, Provinsi Nusa Tenggara Barat dan Kota Bima

Sasaran dan target makro pembangunan Nasional, NTB dan Kota Bima dapat dilihat dalam tabel sebagai berikut:

**Tabel 4.4**  
**Sasaran dan Target Makro Pembangunan Nasional dengan Pemerintah Daerah NTB dan Kota Bima**

Indikator	Target Nasional	Target Nasional untuk NTB	Target yang ditetapkan Pemerintah NTB	Target Pemerintah Kota Bima
Pertumbuhan Ekonomi (%)	5,4 – 6,0	4,5 – 5,34	3,5 - 4,5	3,6
Inflasi (%)	-	-	3,0 - 4,0	1,5 – 3,0
Tingkat Pengangguran Terbuka (%)	5,5 – 6,2	3,04 - 3,77	3,19	3,70
Angka Kemiskinan (%)	8,5 – 9,0	13,16	12,77	8,30
Rasio Gini (Indeks)	0,376 – 0,378	0,376 – 0,378	0,329	0,373
Indeks Pembangunan Manusia (IPM)	73,44 – 73,48	73,44 – 73,48	69,39	75,82

Sumber: Rancangan RKP 2022, RPJMD Provinsi NTB 2019-2023, dan Perubahan RPJMD Kota Bima 2018-2023

#### 4.4. Tema Pembangunan

Kebijakan pada RKPD Kota Bima Tahun 2022 memperhatikan tema Rencana Kerja Pembangunan Nasional untuk tahun 2022. Tema RKP untuk tahun 2022 adalah **Mempercepat Pemulihan Ekonomi dan Reformasi Struktural**. Selain memperhatikan tema pembangunan nasional juga memperhatikan dan mempertimbangkan tema pembangunan Pemerintah NTB yang tercantum pada RKPD NTB Tahun 2022, yaitu **“Reformasi Ekonomi dengan Dukungan SDM yang Unggul”**. Fokus pemulihan NTB lebih diarahkan pada sektor terdampak Covid-19 meliputi: Pariwisata, Tenaga kerja, Investasi, Industri, Sosial dan Kesehatan.

Sejalan dan mempertimbangkan hal-hal tersebut di atas, maka tema pembangunan daerah untuk RKPD Kota Bima Tahun 2022 adalah: **“Percepatan Pemulihan Ekonomi untuk Kesejahteraan Masyarakat”**.

Tema tersebut mengandung makna dari beberapa kata kunci yang dibangun, yaitu:

1. **Percepatan pemulihan:** dimaknai sebagai segala upaya dan hal yang bisa dilakukan untuk mempercepat proses perbaikan kondisi yang ada, secepat mungkin mengembalikan kepada proses pembangunan yang sudah dilaksanakan, mengejar penurunan yang terjadi dan kembali kepada target yang ingin dicapai di akhir RPJMD Kota;
2. **Ekonomi:** Dimaknai bahwa bidang ekonomi yang mengalami penurunan pada tahun 2022 harus dipulihkan. Bidang ini berkaitan erat ketersediaan kebutuhan dasar masyarakat dan kestabilan pertumbuhan ekonomi kota perlu dijaga melalui pembangunan di bidang ekonomi. Kondisi Ekonomi menjadi penentu terbentuknya kondisi kota secara keseluruhan yang didukung dengan infrastruktur dan bidang lainnya;
3. **Kesejahteraan masyarakat:** Dimaknai sebagai wujud kondisi terbaik bagi masyarakat kota, baik di bidang ekonomi, pendidikan, kesehatan, sosial budaya maupun lingkungan permukiman yang layak.

Tujuan utama dari usaha percepatan pemulihan ekonomi adalah kesejahteraan masyarakat. Semua kelompok masyarakat, membutuhkan pemenuhan kebutuhan dasar dan lingkungan yang kondusif untuk melakukan aktifitasnya.

#### **4.5. Sasaran Pembangunan Kota Bima Tahun 2022**

Target sasaran pembangunan Kota Bima pada tahun 2022 ditetapkan sebagaimana tabel berikut:

**Tabel 4.5**  
**Penetapan Indikator Kinerja Tahun 2022**

No	Misi	Tujuan	Indikator Tujuan	Satuan	Sasaran		Indikator Sasaran	Satuan	Target Tahun 2022
1	2	3	4	5	6		7	8	9
1	Mewujudkan Masyarakat Berkualitas yang Berdaya Saing;	Meningkatkan Kualitas Sumberdaya Manusia	Indeks Pembangunan Manusia	Angka	1	Meningkatnya Derajat Kesehatan Masyarakat	Angka Harapan Hidup	Tahun	70,15
					2	Meningkatnya aksesibilitas dan kualitas pendidikan	Angka Partisipasi Wajib Belajar Pendidikan Dasar (Wajardikdas)	Persen (%)	100
							Persentase Peningkatan Mutu Pendidikan	Persen (%)	31,17
					3	Meningkatnya Daya Beli masyarakat	Pengeluaran Per Kapita	Rp.000/bulan	1.600
					4	Meningkatnya ketahanan pangan	Indeks Ketahanan Pangan	Angka	86,3

No	Misi	Tujuan	Indikator Tujuan	Satuan	Sasaran		Indikator Sasaran	Satuan	Target Tahun 2022
1	2	3	4	5	6		7	8	9
2	Mewujudkan Masyarakat Sejahtera melalui pemerataan pembangunan dan Peningkatan Ekonomi Masyarakat yang Berbasis Pengembangan Produk Unggulan;	Meningkatkan pemerataan ekonomi masyarakat	Indeks Gini	Angka	5	Meningkatnya pertumbuhan ekonomi	Pertumbuhan PDRB	Persen (%)	3,6
		Meningkatkan kesejahteraan sosial masyarakat	Angka kemiskinan	%	6	Menurunnya angka kemiskinan	Angka Kemiskinan	Persen (%)	8,3
					7	Meningkatnya kesempatan kerja	Tingkat Pengangguran Terbuka	Persen (%)	3,7
3	Menghadirkan Penyelenggaraan Pemerintahan dengan mengedepankan Prinsip Tata Kelola Pemerintahan Yang Baik.	Meningkatkan kinerja penyelenggaraan pemerintahan	Indeks Reformasi Birokrasi	Angka dan Huruf	8	Meningkatnya akuntabilitas kinerja keuangan dan penyelenggaraan pemerintahan daerah	Nilai SAKIP	Huruf dan Angka	BB (75,00)
							Skor LPPD	Angka	Sangat Tinggi (3,2200)



No	Misi	Tujuan	Indikator Tujuan	Satuan	Sasaran	Indikator Sasaran	Satuan	Target Tahun 2022	
1	2	3	4	5	6	7	8	9	
						Opini BPK	Huruf	WTP	
					9	Meningkatnya kemandirian keuangan daerah	Kontribusi PAD terhadap Pendapatan	Persen (%)	5,92
					10	Meningkatnya kualitas pelayanan publik	Rata-rata skor IKM	Angka	87
4	Mewujudkan Lingkungan yang Berkualitas dan Ramah, melalui Penyediaan Infrastruktur Pendukung Perkotaan yang terintegrasi dengan Pengurangan Resiko Bencana;	Meningkatkan kualitas lingkungan hidup dan tata ruang	Indeks Kualitas Lingkungan Hidup	Angka	11	Meningkatnya ketaatan terhadap rencana tata ruang	Persentase Kesesuaian Tata Ruang	Persen (%)	98,7
					12	Meningkatnya kualitas Lingkungan Hidup	Indeks kualitas lingkungan hidup	Angka	86
		Meningkatkan kualitas infrastruktur dan kawasan permukiman berbasis mitigasi	Persentase luas kawasan permukiman layak	%	13	Meningkatnya kualitas infrastruktur daerah	Persentase peningkatan infrastruktur daerah dalam kondisi baik	Persen (%)	42

No	Misi	Tujuan	Indikator Tujuan	Satuan	Sasaran	Indikator Sasaran	Satuan	Target Tahun 2022	
1	2	3	4	5	6	7	8	9	
		bencana							
					14	Meningkatnya Ketahanan terhadap bencana	Indeks Ketahanan Daerah	Angka	87
5	Mewujudkan Masyarakat yang Berkarakter dan Agamais.	Meningkatkan masyarakat yang tentram, bermoral dan agamais	Indeks Ketentraman	Angka	15	Meningkatnya keamanan, ketentraman dan ketertiban	Persentase penurunan angka kriminalitas	Persen	40
							Persentase penurunan Angka Konflik Sosial	Persen	20
					16	Meningkatnya perlindungan, pengembangan dan pemanfaatan budaya lokal	Persentase peningkatan nilai budaya, adat dan tradisi yang dibina	Persen (%)	5,3
					17	Meningkatnya pengamalan ajaran agama	Indeks kerukunan umat beragama	Angka	87

Sumber: Perubahan RPJMD Kota Bima Tahun 2018-2023

#### 4.6. inkronisasi Prioritas Daerah dan Standar Pelayanan Minimal (SPM)

Peraturan Pemerintah Nomor 2 Tahun 2018 tentang Standar Pelayanan Minimal mengamanatkan Pemerintah Daerah melaksanakan SPM dalam memberikan pelayanan publik untuk memenuhi kebutuhan dasar kepada setiap warga negara. Dalam peraturan tersebut diamanatkan 6 (enam) urusan pemerintahan wajib yang berkaitan dengan pelayanan dasar, terdiri atas: (1) pendidikan; (2) kesehatan; (3) pekerjaan umum dan penataan ruang; (4) perumahan rakyat dan kawasan permukiman; (5) ketentraman, ketertiban umum dan perlindungan masyarakat; dan (6) sosial. Untuk tahun 2022, Kota Bima melaksanakan SPM tersinkronisasi dengan prioritas yang tercantum pada tabel di bawah ini.

**Tabel 4.6**  
**Sinkronisasi SPM dan Prioritas Kota Bima 2022**

No.	Jenis SPM	Jenis Pelayanan Dasar pada SPM Kota	Prioritas Kota Bima	Perangkat Daerah
1	Pendidikan	1. Pendidikan Anak Usia Dini	Pembangunan Kota Bima Kemiskinan	Dinas DIKBUD
		2. Pendidikan Dasar		
		3. Pendidikan Kesetaraan		
2	Kesehatan	1. Pelayanan kesehatan ibu hamil	Pembangunan Kesehatan	Dinas Kesehatan
		2. Pelayanan kesehatan ibu bersalin		
		3. Pelayanan kesehatan bayi baru lahir		
		4. Pelayanan kesehatan balita		
		5. Pelayanan kesehatan pada usia pendidikan dasar		
		6. Pelayanan kesehatan pada usia produktif		
		7. Pelayanan kesehatan pada usia lanjut		
		8. Pelayanan kesehatan penderita hipertensi		
		9. Pelayanan kesehatan penderita diabetes melitus		
		10. Pelayanan kesehatan orang dengan gangguan jiwa berat		
		11. Pelayanan kesehatan orang terduga tuberkulosis		
		12. Pelayanan kesehatan orang dengan risiko terinfeksi virus yang melemahkan daya tahan tubuh manusia ( <i>human immunodeficiency virus</i> )		
	yang bersifat peningkatan/promotif			

No.	Jenis SPM	Jenis Pelayanan Dasar pada SPM Kota	Prioritas Kota Bima	Perangkat Daerah
		dan pencegahan/preventif		
3	Pekerjaan Umum	1. Pemenuhan kebutuhan pokok air minum sehari hari	Pemantapan Infrastruktur dan Pembangunan Perumahan Rakyat	Dinas PUPR
		2. Penyediaan pelayanan pengolahan air limbah domestik		
4	Perumahan Rakyat	Penyediaan dan rehabilitasi rumah yang layak huni bagi korban bencana kabupaten/kota	Pemantapan Infrastruktur dan Pembangunan Perumahan Rakyat	Dinas PKP
		Fasilitasi penyediaan rumah yang layak huni bagi masyarakat yang terkena relokasi program Pemerintah Daerah kabupaten/kota		
5	Ketenteraman, Ketertiban Umum, dan Pelindungan Masyarakat	1. Pelayanan ketenteraman dan ketertiban umum	Perlindungan Masyarakat dan pembangunan budaya berbasis nilai-nilai agama.	Satpol PP
		2. Pelayanan informasi rawan bencana		BPBD
		3. Pelayanan pencegahan dan kesiapsiagaan terhadap bencana		
		4. Pelayanan penyelamatan bencana dan evakuasi korban bencana		
		5. Pelayanan penyelamatan bencana dan evakuasi korban kebakaran		
6	Sosial	1. Rehabilitasi sosial dasar penyandang disabilitas telantar di luar panti	Penanggulangan Kemiskinan dan Pengangguran	Dinas Sosial
		2. Rehabilitasi sosial dasar anak telantar di luar panti		
		3. Rehabilitasi sosial dasar lanjut usia telantar di luar panti		
		4. Rehabilitasi sosial dasar tuna sosial khususnya gelandangan dan pengemis di luar panti		
		5. Perlindungan dan jaminan sosial pada saat dan setelah tanggap darurat bencana bagi korban bencana kabupaten/kota		

Sumber: Hasil Analisis, 2021

Program/kegiatan pendukung prioritas daerah tahun 2022 serta pencapaian indikator pembangunan daerah tahun 2022 disajikan dalam tabel 4.7 dan tabel 4.8.

**Tabel 4.7**

**Program/Kegiatan Pendukung Prioritas Daerah Tahun 2022**

No	Prioritas Daerah	Program/Kegiatan	Pagu APBD 2022	Pagu Perubahan RKPD 2022	Perangkat Daerah
1	Pembangunan Pendidikan	<b>1 Program Pengelolaan Pendidikan</b>	<b>50.207.994.516,00</b>	<b>50,396,430,516</b>	Dinas Pendidikan dan Kebudayaan
		Pengelolaan Pendidikan Sekolah Dasar	27.322.504.416,00	29,296,088,616	
		Pengelolaan Pendidikan Sekolah Menengah Pertama	12.650.410.600,00	12,960,410,600	
		Pengelolaan Pendidikan Anak Usia Dini (PAUD)	9.399.338.000,00	7,286,089,800	
		Pengelolaan Pendidikan Nonformal/Kesetaraan	835.741.500,00	853,841,500	
		<b>2 Program Pembinaan Perpustakaan</b>	<b>990.670.270,00</b>	990.670.270	Dinas Perpustakaan dan Arsip Daerah
		Pengelolaan Perpustakaan Tingkat Daerah Kabupaten/Kota	775.017.270,00	775.017.270,00	
		Pembudayaan Gemar Membaca Tingkat Daerah Kabupaten/Kota	215.653.000,00	215.653.000,00	
		<b>51.198.664.786,00</b>	<b>51.387.100.786</b>		
2	Pembangunan Kesehatan	<b>1 Program Pemenuhan Upaya Kesehatan Perorangan dan Upaya Kesehatan Masyarakat</b>	<b>36.253.348.063</b>	<b>37.594.638.486</b>	Dinas Kesehatan
		Penyediaan Fasilitas Pelayanan Kesehatan untuk UKM dan UKP Kewenangan Daerah Kabupaten/Kota	13.137.353.527	18.022.582.500	
		Penyediaan Layanan Kesehatan untuk UKM dan UKP Rujukan Tingkat Daerah Kabupaten/Kota	22.621.277.886	18.961.839.436	
		Penyelenggaraan Sistem Informasi Kesehatan secara Terintegrasi	47.199.550	47.199.550	

No	Prioritas Daerah	Program/Kegiatan	Pagu APBD 2022	Pagu Perubahan RKPD 2022	Perangkat Daerah
		Penerbitan Izin Rumah Sakit Kelas C, D dan Fasilitas Pelayanan Kesehatan Tingkat Daerah Kabupaten/Kota	447.517.100	563.017.000	
<b>2</b>		<b>Program Pembinaan Keluarga Berencana (KB)</b>	<b>2.254.706.700,00</b>	<b>2.254.706.700</b>	Dinas Pengendalian Penduduk dan Keluarga Berencana
		Pelaksanaan Advokasi, Komunikasi, Informasi dan Edukasi (KIE) Pengendalian Penduduk dan KB sesuai Kearifan Budaya Lokal	420.515.000,00	420.515.000,00	
		Pendayagunaan Tenaga Penyuluh KB/Petugas Lapangan KB (PKB/PLKB)	196.800.000,00	196.800.000,00	
		Pengendalian dan Pendistribusian Kebutuhan Alat dan Obat Kontrasepsi serta Pelaksanaan Pelayanan KB di Daerah Kabupaten/Kota	1.361.391.700,00	1.361.391.700,00	
		Pemberdayaan dan Peningkatan Peran serta Organisasi Kemasyarakatan Tingkat Daerah Kabupaten/Kota dalam Pelaksanaan Pelayanan dan Pembinaan Kesertaan Ber-KB	276.000.000,00	276.000.000,00	
<b>3</b>		<b>Program Pemberdayaan dan Peningkatan Keluarga Sejahtera (KS)</b>	<b>1.454.700.000,00</b>	<b>1.454.700.000,00</b>	Dinas Pengendalian Penduduk dan Keluarga Berencana
		Pelaksanaan Pembangunan Keluarga melalui Pembinaan Ketahanan dan Kesejahteraan Keluarga	1.454.700.000,00	1.454.700.000,00	
			<b>39.962.754.763</b>	41.304.045.186	

No	Prioritas Daerah	Program/Kegiatan	Pagu APBD 2022	Pagu Perubahan RKPD 2022	Perangkat Daerah
3	Penanggulangan Kemiskinan dan Pengangguran	<b>1</b> <b>Program Pemberdayaan Sosial</b>	<b>272.384.500,00</b>	272.384.500	Dinas Sosial
		Pemberdayaan Sosial Komunitas Adat Terpencil (KAT)	175.934.500,00	175.934.500	
		Pengumpulan Sumbangan dalam Daerah Kabupaten/Kota	20.000.000,00	20.000.000,00	
		Pengembangan Potensi Sumber Kesejahteraan Sosial Daerah Kabupaten/Kota	76.450.000,00	76.450.000,00	
		<b>2</b> <b>Program Rehabilitasi Sosial</b>	<b>758.101.009,00</b>	<b>758.101.009,00</b>	Dinas Sosial
		Rehabilitasi Sosial Dasar Penyandang Disabilitas Terlantar, Anak Terlantar, Lanjut Usia Terlantar, serta Gelandangan Pengemis di Luar Panti Sosial	667.620.009,00	667.620.009,00	
		Rehabilitasi Sosial Penyandang Masalah Kesejahteraan Sosial (PMKS) Lainnya Bukan Korban HIV/AIDS dan NAPZA di Luar Panti Sosial	90.481.000,00	90.481.000,00	
		<b>3</b> <b>Program Pelatihan Kerja dan Produktivitas Tenaga Kerja</b>	<b>212.721.200</b>	<b>212.721.200</b>	Dinas Tenaga Kerja
		Pelaksanaan Pelatihan berdasarkan Unit Kompetensi	194.447.900	194.447.900	
Pembinaan Lembaga Pelatihan Kerja Swasta	18.273.300,00	18.273.300,00			
		<b>1.243.206.709,00</b>	<b>1.243.206.709,00</b>		
4	Pembangunan Pariwisata dan Peningkatan Ekonomi Masyarakat	<b>1</b> <b>Program Peningkatan Diversifikasi dan Ketahanan Pangan Masyarakat</b>	<b>852.924.120,00</b>	<b>852.924.120,00</b>	Dinas Ketahanan Pangan

No	Prioritas Daerah	Program/Kegiatan	Pagu APBD 2022	Pagu Perubahan RKPD 2022	Perangkat Daerah
		Penyediaan dan Penyaluran Pangan Pokok atau Pangan Lainnya sesuai dengan Kebutuhan Daerah Kabupaten/Kota dalam rangka Stabilisasi Pasokan dan Harga Pangan	150.967.500,00	150.967.500,00	
		Pengelolaan dan Keseimbangan Cadangan Pangan Kabupaten/Kota	206.013.620,00	206.013.620,00	
		Pelaksanaan Pencapaian Target Konsumsi Pangan Perkapita/Tahun sesuai dengan Angka Kecukupan Gizi	495.943.000,00	495.943.000,00	
		<b>2 Program Perencanaan dan Pembangunan Industri</b>	<b>852.262.600,00</b>	<b>852.262.600,00</b>	Dinas Koperasi, Perindustrian dan Perdagangan
		Penyusunan dan Evaluasi Rencana Pembangunan Industri Kabupaten/Kota	852.262.600,00	852.262.600,00	
		<b>3 Program Pendidikan dan Latihan Perkoperasian</b>	<b>199.065.800,00</b>	<b>199.065.800,00</b>	Dinas Koperasi, Perindustrian dan Perdagangan
		Pendidikan dan Latihan Perkoperasian Bagi Koperasi yang Wilayah Keanggotaan dalam Daerah Kabupaten/Kota	199.065.800,00	199.065.800,00	
		<b>4 Program Pengembangan UMKM</b>	<b>257.207.110,00</b>	<b>257.207.110,00</b>	Dinas Koperasi, Perindustrian dan Perdagangan
		Pengembangan Usaha Mikro dengan Orientasi Peningkatan Skala Usaha Menjadi Usaha Kecil	257.207.110,00	257.207.110,00	
		<b>5 Program Pengelolaan Perikanan Tangkap</b>	<b>221.243.900,00</b>	<b>221.243.900,00</b>	Dinas Kelautan dan Perikanan



No	Prioritas Daerah	Program/Kegiatan	Pagu APBD 2022	Pagu Perubahan RKPD 2022	Perangkat Daerah
		Pengelolaan Penangkapan Ikan di Wilayah Sungai, Danau, Waduk, Rawa, dan Genangan Air Lainnya yang dapat Diusahakan dalam 1 (satu) Daerah Kabupaten/ Kota	147.355.500,00	147.355.500,00	
		Pemberdayaan Nelayan Kecil dalam Daerah Kabupaten/Kota	55.309.700,00	55.309.700,00	
		Penerbitan Tanda Daftar Kapal Perikanan Berukuran sampai dengan 10 GT di Wilayah Sungai, Danau, Waduk, Rawa, dan Genangan Air Lainnya yang dapat Diusahakan dalam 1 (satu) Daerah Kabupaten/Kota	18.578.700,00	18.578.700,00	
		<b>6 Program Pengelolaan Perikanan Budidaya</b>	<b>274.806.500,00</b>	<b>274.806.500,00</b>	Dinas Kelautan dan Perikanan
		Pemberdayaan Pembudi Daya Ikan Kecil	112.000.000,00	112.000.000,00	
		Pengelolaan Pembudidayaan Ikan	162.806.500,00	162.806.500,00	
		<b>7 Program Pengolahan dan Pemasaran Hasil Perikanan</b>	<b>1.169.429.100,00</b>	<b>1.169.429.100,00</b>	Dinas Kelautan dan Perikanan
		Penerbitan Tanda Daftar Usaha Pengolahan Hasil Perikanan Bagi Usaha Skala Mikro dan Kecil	37.169.800,00	37.169.800,00	
		Pembinaan Mutu dan Keamanan Hasil Perikanan Bagi Usaha Pengolahan dan Pemasaran Skala Mikro dan Kecil	33.478.000,00	33.478.000,00	
		Penyediaan dan Penyaluran Bahan Baku Industri Pengolahan Ikan dalam 1 (satu) Daerah Kabupaten/ Kota	1.098.781.300,00	1.098.781.300,00	
		<b>8 Program Peningkatan Daya Tarik Destinasi Pariwisata</b>	<b>3.668.786.361,00</b>	<b>3.668.786.361,00</b>	Dinas Pariwisata, Pemuda dan Olahraga

No	Prioritas Daerah	Program/Kegiatan	Pagu APBD 2022	Pagu Perubahan RKPD 2022	Perangkat Daerah
		Pengelolaan Daya Tarik Wisata Kabupaten/Kota	294.808.000,00	294.808.000,00	
		Pengelolaan Kawasan Strategis Pariwisata Kabupaten/Kota	407.900.000,00	407.900.000,00	
		Pengelolaan Destinasi Pariwisata Kabupaten/Kota	2.966.078.361,00	2.966.078.361,00	
		<b>9 Program Pemasaran Pariwisata</b>	<b>758.597.900,00</b>	<b>744.597.900</b>	Dinas Pariwisata, Pemuda dan Olahraga
		Pemasaran Pariwisata Dalam dan Luar Negeri Daya Tarik, Destinasi dan Kawasan Strategis Pariwisata Kabupaten/Kota	758.597.900,00	744.597.900	
		<b>10 Program Pengembangan Sumber Daya Pariwisata dan Ekonomi Kreatif</b>	<b>340.572.600,00</b>	<b>340.572.600,00</b>	Dinas Pariwisata, Pemuda dan Olahraga
		Pelaksanaan Peningkatan Kapasitas Sumber Daya Manusia Pariwisata dan Ekonomi Kreatif Tingkat Dasar	340.572.600,00	340.572.600,00	
		<b>11 Program Penyediaan dan Pengembangan Sarana Pertanian</b>	<b>445.634.600,00</b>	<b>445.634.600,00</b>	Dinas Pertanian
		Pengawasan Penggunaan Sarana Pertanian	237.919.300,00	237.919.300,00	
		Peningkatan Mutu dan Peredaran Benih/Bibit Ternak dan Tanaman Pakan Ternak serta Pakan dalam Daerah Kabupaten/Kota	13.060.800,00	13.060.800,00	
		Pengendalian dan Pengawasan Penyediaan dan Peredaran Benih/Bibit Ternak, dan Hijauan Pakan Ternak dalam Daerah Kabupaten/Kota	45.676.500,00	45.676.500,00	

No	Prioritas Daerah	Program/Kegiatan	Pagu APBD 2022	Pagu Perubahan RKPD 2022	Perangkat Daerah
		Penyediaan Benih/Bibit Ternak dan Hijauan Pakan Ternak yang Sumbernya dalam 1 (satu) Daerah Kabupaten/Kota Lain	148.978.000,00	148.978.000,00	
		<b>12 Program Pemberdayaan Masyarakat Desa dan Kelurahan</b>	245.543.800	245.543.800	Kecamatan
		Koordinasi Kegiatan Pemberdayaan Desa	244.513.800,00	244.513.800,00	
		Kegiatan Pemberdayaan Kelurahan	1.030.000	1.030.000	
			<b>9.286.074.391,00</b>	<b>9.272.074.391,00</b>	
5	Reformasi Birokrasi dan Peningkatan Pelayanan Publik	<b>1 Program Pendaftaran Penduduk</b>	<b>463.711.900,00</b>	<b>463.711.900,00</b>	Dinas Kependudukan dan Pencatatan Sipil
		Pelayanan Pendaftaran Penduduk	64.438.900,00	64.438.900,00	
		Penataan Pendaftaran Penduduk	367.750.000,00	367.750.000,00	
		Penyelenggaraan Pendaftaran Penduduk	31.523.000,00	31.523.000,00	
		<b>2 Program Pencatatan Sipil</b>	<b>126.470.100,00</b>	<b>126.470.100,00</b>	Dinas Kependudukan dan Pencatatan Sipil
		Pelayanan Pencatatan Sipil	87.000.800,00	87.000.800,00	
		Penyelenggaraan Pencatatan Sipil	39.469.300,00	39.469.300,00	
		<b>3 Program Pengelolaan Informasi Administrasi Kependudukan</b>	<b>371.865.500,00</b>	<b>371.865.500,00</b>	Dinas Kependudukan dan Pencatatan Sipil
		Pengumpulan Data Kependudukan dan Pemanfaatan dan Penyajian Database Kependudukan	7.242.900,00	7.242.900,00	
		Penataan Pengelolaan Informasi Administrasi Kependudukan	6.382.000,00	6.382.000,00	
		Penyelenggaraan Pengelolaan Informasi Administrasi	342.516.200,00	342.516.200,00	

No	Prioritas Daerah	Program/Kegiatan	Pagu APBD 2022	Pagu Perubahan RKPD 2022	Perangkat Daerah
		Kependudukan			
		Pembinaan dan Pengawasan Pengelolaan Informasi Administrasi Kependudukan	15.724.400,00	15.724.400,00	
		<b>4 Program Informasi Dan Komunikasi Publik</b>	<b>1.231.888.000,00</b>	<b>1.222.342000</b>	Dinas Kominfo
		Pengelolaan Informasi dan Komunikasi Publik Pemerintah Daerah Kabupaten/Kota	1.231.888.000,00	1.222.342000	
		<b>5 Program Aplikasi Informatika</b>	<b>427.975.600,00</b>	<b>487.975.600</b>	Dinas Kominfo
		Pengelolaan e-government Di Lingkup Pemerintah Daerah Kabupaten/Kota	427.975.600,00	487.975.600	
		<b>6 Program Pemerintahan Dan Kesejahteraan Rakyat</b>	22.234.649.700	22.234.649.700	Setda
		Administrasi Tata Pemerintahan	8.634.169.590,00	8.634.169.590,00	
		Pelaksanaan Kebijakan Kesejahteraan Rakyat	22.234.649.700,00	22.089.729.700	
		Fasilitasi dan Koordinasi Hukum	465.191.900,00	458.271.900	
			<b>24.730.090.700</b>	<b>24.780.544.700</b>	
6	Pemantapan Infrastruktur dan pembangunan Perumahan Rakyat	<b>1 Program Pengelolaan dan Pengembangan Sistem Penyediaan Air Minum</b>	<b>6.154.343.244,00</b>	<b>6.154.343.244,00</b>	Dinas PUPR
		Pengelolaan dan Pengembangan Sistem Penyediaan Air Minum (SPAM) di Daerah Kabupaten/Kota	6.154.343.244,00	6.154.343.244,00	
		<b>2 Program Pengelolaan Dan Pengembangan Sistem Air Limbah</b>	<b>5.855.917.120,00</b>	<b>5.855.917.120,00</b>	Dinas PUPR

No	Prioritas Daerah	Program/Kegiatan	Pagu APBD 2022	Pagu Perubahan RKPD 2022	Perangkat Daerah
		Pengelolaan dan Pengembangan Sistem Air Limbah Domestik dalam Daerah Kabupaten/Kota	5.855.917.120,00	5.855.917.120,00	
<b>3</b>		<b>Program Pengelolaan dan Pengembangan Sistem Drainase</b>	<b>6.720.678.486,00</b>	<b>6.720.678.486,00</b>	Dinas PUPR
		Pengelolaan dan Pengembangan Sistem Drainase yang Terhubung Langsung dengan Sungai dalam Daerah Kabupaten/Kota	6.720.678.486,00	6.720.678.486,00	
<b>4</b>		<b>Program Pengembangan Permukiman</b>	<b>11.308.195.000,00</b>	<b>11.708.195.000</b>	Dinas Perkim
		Penyelenggaraan Infrastruktur pada Permukiman di Kawasan Strategis Daerah Kabupaten/Kota	11.308.195.000,00	11.708.195.000	
<b>5</b>		<b>Program Penataan Bangunan dan Lingkungannya</b>	<b>10.048.246.184,00</b>	<b>11.048.246.184</b>	Dinas PUPR
		Penyelenggaraan Penataan Bangunan dan Lingkungannya di Daerah Kabupaten/Kota	10.048.246.184,00	11.048.246.184	
<b>6</b>		<b>Program Penyelenggaraan Jalan</b>	<b>34.465.032.400,00</b>	<b>34.465.032.400,00</b>	Dinas PUPR
		Penyelenggaraan Jalan Kabupaten/Kota	34.465.032.400,00	34.465.032.400,00	
<b>7</b>		<b>Program Pengembangan Perumahan</b>	<b>1.633.269.630,00</b>	<b>1.633.269.630,00</b>	Dinas Perkim
		Pendataan Penyediaan dan Rehabilitasi Rumah Korban Bencana atau Relokasi Program Kabupaten/Kota	250.316.830,00	250.316.830,00	
		Pembangunan dan Rehabilitasi Rumah Korban Bencana atau Relokasi Program Kabupaten/Kota	1.189.480.000,00	1.189.480.000,00	
		Pembinaan Pengelolaan Rumah Susun Umum dan/atau Rumah	193.472.800,00	193.472.800,00	

No	Prioritas Daerah	Program/Kegiatan	Pagu APBD 2022	Pagu Perubahan RKPD 2022	Perangkat Daerah
		Khusus			
		<b>8 Program Kawasan Permukiman</b>	<b>3.730.932.800,00</b>	<b>3.730.932.800,00</b>	Dinas Perkim
		Penerbitan Izin Pembangunan dan Pengembangan Kawasan Permukiman	335.960.000,00	335.960.000,00	
		Penataan dan Peningkatan Kualitas Kawasan Permukiman Kumuh dengan Luas di Bawah 10 (sepuluh) Ha	31.165.800,00	31.165.800,00	
		Peningkatan Kualitas Kawasan Permukiman Kumuh dengan Luas di Bawah 10 (sepuluh) Ha	3.363.807.000,00	3.363.807.000,00	
		<b>9 Program Penyelenggaraan Lalu Lintas dan Angkutan Jalan (LLAJ)</b>	<b>8.063.481.127,00</b>	<b>7.969.501.127</b>	Dinas Perhubungan
		Penetapan Rencana Induk Jaringan LLAJ Kabupaten/Kota	935.760.000,00	935.760.000,00	
		Penyediaan Perlengkapan Jalan di Jalan Kabupaten/Kota	6.248.353.913,00	6.232.873.913	
		Pengelolaan Terminal Penumpang Tipe C	147.700.000,00	147.700.000,00	
		Penerbitan Izin Penyelenggaraan dan Pembangunan Fasilitas Parkir	223.532.000,00	210.032.000	
		Pengujian Berkala Kendaraan Bermotor	457.031.214,00	427.031.21	
		Pelaksanaan Manajemen dan Rekayasa Lalu Lintas untuk Jaringan Jalan Kabupaten/Kota	51.104.000,00	16.104.000	
			<b>87.980.095.991,00</b>	<b>89.286.115.991</b>	
7	Pembangunan Lingkungan Penanggulangan Bencana	<b>1 Program Pengelolaan Sumber Daya Air (SDA)</b>	<b>7.195.442.000,00</b>	<b>7.195.442.000,00</b>	Dinas Lingkungan Hidup

No	Prioritas Daerah	Program/Kegiatan	Pagu APBD 2022	Pagu Perubahan RKPD 2022	Perangkat Daerah
	(PRB)	Pengelolaan SDA dan Bangunan Pengaman Pantai pada Wilayah Sungai (WS) dalam 1 (satu) Daerah Kabupaten/Kota	6.652.760.000,00	6.652.760.000,00	
		Pengembangan dan Pengelolaan Sistem Irigasi Primer dan Sekunder pada Daerah Irigasi yang Luasnya dibawah 1000 Ha dalam 1 (satu) Daerah Kabupaten/Kota	542.682.000,00	542.682.000,00	
		<b>2 Program Penanggulangan Bencana</b>	<b>1.300.015.390,00</b>	<b>1.283.031.390</b>	BPBD
		Pelayanan Pencegahan dan Kesiapsiagaan Terhadap Bencana	780.179.890,00	775.179.890	
		Pelayanan Penyelamatan dan Evakuasi Korban Bencana	269.309.400,00	269.309.400,00	
		Penataan Sistem Dasar Penanggulangan Bencana	250.526.100,00	238.542.100	
		<b>3 Program Pencegahan, Penanggulangan, Penyelamatan Kebakaran dan Penyelamatan Non Kebakaran</b>	<b>508.339.500,00</b>	<b>508.339.500,00</b>	Dinas Damkar
		Pencegahan, Pengendalian, Pemadaman, Penyelamatan, dan Penanganan Bahan Berbahaya dan Beracun Kebakaran dalam Daerah Kabupaten/Kota	403.725.200,00	403.725.200,00	
		Inspeksi Peralatan Proteksi Kebakaran	15.000.000,00	15.000.000,00	
		Pemberdayaan Masyarakat dalam Pencegahan Kebakaran	29.990.300,00	29.990.300,00	
		Penyelenggaraan Operasi Pencarian dan Pertolongan terhadap Kondisi Membahayakan	59.624.000,00	59.624.000,00	

No	Prioritas Daerah	Program/Kegiatan	Pagu APBD 2022	Pagu Perubahan RKPD 2022	Perangkat Daerah
		Manusia			
		<b>4 Program Pengendalian Pencemaran dan/atau Kerusakan Lingkungan Hidup</b>	<b>289.587.700,00</b>	<b>289.587.700,00</b>	Dinas Lingkungan Hidup
		Pencegahan Pencemaran dan/atau Kerusakan Lingkungan Hidup Kabupaten/Kota	191.383.800,00	191.383.800,00	
		Penanggulangan Pencemaran dan/atau Kerusakan Lingkungan Hidup Kabupaten/Kota	68.193.900,00	68.193.900,00	
		Pemulihan Pencemaran dan/atau Kerusakan Lingkungan Hidup Kabupaten/Kota	30.010.000,00	30.010.000,00	
		<b>5 Program Pengelolaan Keanekaragaman Hayati (KEHATI)</b>	<b>2.843.097.905,00</b>	<b>2.843.097.905,00</b>	Dinas Lingkungan Hidup
		Pengelolaan Keanekaragaman Hayati Kabupaten/Kota	2.843.097.905,00	2.843.097.905,00	
		<b>6 Program Pembinaan dan Pengawasan Terhadap Izin Lingkungan dan Izin Perlindungan dan Pengelolaan Lingkungan Hidup (PPLH)</b>	<b>1.688.398.900,00</b>	<b>1.688.398.900,00</b>	Dinas Lingkungan Hidup
		Pembinaan dan Pengawasan Terhadap Usaha dan/atau Kegiatan yang Izin Lingkungan dan Izin PPLH diterbitkan oleh Pemerintah Daerah Kabupaten/Kota	1.688.398.900,00	1.688.398.900,00	
		<b>7 Program Pengelolaan Persampahan</b>	<b>3.374.304.197,00</b>	<b>3.539.144.347</b>	Dinas Lingkungan Hidup
		Pengelolaan Sampah	3.374.304.197,00	3.539.144.347	



No	Prioritas Daerah	Program/Kegiatan	Pagu APBD 2022	Pagu Perubahan RKPD 2022	Perangkat Daerah
			<b>17.199.185.592,00</b>	<b>17.347.041.742,00</b>	
8	Perlindungan Masyarakat dan pembangunan budaya berbasis nilai-nilai agama.	<b>1</b> <b>Program Pengembangan Kebudayaan</b>	<b>266.150.400,00</b>	<b>266.150.400,00</b>	Dinas Pendidikan dan Kebudayaan
		Pengelolaan Kebudayaan yang Masyarakat Pelakunya dalam Daerah Kabupaten/Kota	150.528.600,00	150.528.600,00	
		Pelestarian Kesenian Tradisional yang Masyarakat Pelakunya dalam Daerah Kabupaten/Kota	115.621.800,00	115.621.800,00	
		<b>2</b> <b>Program Pelestarian dan Pengelolaan Cagar Budaya</b>	<b>190.476.800,00</b>	<b>190.476.800,00</b>	Dinas Pendidikan dan Kebudayaan
		Penetapan Cagar Budaya Peringkat Kabupaten/Kota	158.778.000,00	158.778.000,00	
		Pengelolaan Cagar Budaya Peringkat Kabupaten/Kota	31.698.800,00	31.698.800,00	
		<b>3</b> <b>Program Peningkatan Ketenteraman dan Ketertiban Umum</b>	<b>2.557.057.000,00</b>	<b>2.557.057.000,00</b>	Satuan Polisi Pamong Praja
		Penanganan Gangguan Ketenteraman dan Ketertiban Umum dalam 1 (satu) Daerah Kabupaten/Kota	133.510.000,00	133.510.000,00	
		Penegakan Peraturan Daerah Kabupaten/Kota dan Peraturan Bupati/Wali Kota	2.423.547.000,00	2.423.547.000,00	
		<b>4</b> <b>Program Koordinasi Ketentraman dan Ketertiban Umum</b>	<b>82.200.000</b>	<b>82.200.000</b>	Kecamatan
		Koordinasi Upaya Penyelenggaraan Ketenteraman dan Ketertiban Umum	82.200.000	82.200.000	
		<b>5</b> <b>Program Penguatan Ideologi Pancasila dan Karakter Kebangsaan</b>	<b>310.568.200,00</b>	<b>310.568.200,00</b>	Badan Kesbangpol

No	Prioritas Daerah	Program/Kegiatan	Pagu APBD 2022	Pagu Perubahan RKPD 2022	Perangkat Daerah
		Perumusan Kebijakan Teknis dan Pemantapan Pelaksanaan Bidang Ideologi Pancasila dan Karakter Kebangsaan	310.568.200,00	310.568.200,00	
		<b>6</b> <b>Program Peningkatan Kewaspadaan Nasional dan Peningkatan Kualitas dan Fasilitasi Penanganan Konflik Sosial</b>	<b>2.304.634.800,00</b>	<b>2.304.634.800,00</b>	Badan Kesbangpol
		Perumusan Kebijakan Teknis dan Pelaksanaan Pemantapan Kewaspadaan Nasional dan Penanganan Konflik Sosial	2.304.634.800,00	2.304.634.800,00	
			<b>5.711.087.200,00</b>	<b>5.711.087.200,00</b>	

Sumber: Data diolah

**Tabel 4.8**  
**Program Pendukung Pencapaian Indikator Pembangunan Daerah Tahun 2022**

No	Indikator Pembangunan Daerah	Program		Pagu	Perangkat Daerah
1	Pertumbuhan Ekonomi	1	Program Peningkatan Diversifikasi dan Ketahanan Pangan Masyarakat	852.924.120,00	Dinas Ketahanan Pangan
		2	Program Pendidikan dan Latihan Perkoperasian	199.065.800,00	Dinas Koperasi, Perindustrian dan Perdagangan
		3	Program Pengelolaan Perikanan Tangkap	221.243.900,00	Dinas Kelautan dan Perikanan
		4	Program Pengelolaan Perikanan Budidaya	274.806.500,00	Dinas Kelautan dan Perikanan
		5	Program Pengolahan dan Pemasaran Hasil Perikanan	1.169.429.100,00	Dinas Kelautan dan Perikanan
		6	Program Peningkatan Daya Tarik Destinasi Pariwisata	3.668.786.361,00	Dinas Pariwisata, Pemuda dan Olahraga
		7	Program Pemasaran Pariwisata	758.597.900,00	Dinas Pariwisata, Pemuda dan Olahraga
		8	Program Pengembangan Sumber Daya Pariwisata dan Ekonomi Kreatif	340.572.600,00	Dinas Pariwisata, Pemuda dan Olahraga
		9	Program Penyediaan dan Pengembangan Sarana Pertanian	445.634.600,00	Dinas Pertanian
				<b>7.931.060.881,00</b>	
2	Tingkat Pengangguran Terbuka	1	Program Pelatihan Kerja dan Produktivitas Tenaga Kerja	489.838.200,00	Dinas Tenaga Kerja
		2	Program Pengembangan UMKM	257.207.110,00	Dinas Koperasi, Perindustrian dan Perdagangan
		3	Program Perencanaan dan Pembangunan Industri	852.262.600,00	Dinas Koperasi, Perindustrian dan Perdagangan
				<b>1.599.307.910,00</b>	
3	Angka Kemiskinan	1	Program Pemberdayaan Sosial	272.384.500,00	Dinas Sosial
		2	Program Rehabilitasi Sosial	758.101.009,00	Dinas Sosial
		3	Program Pemerintahan Dan Kesejahteraan Rakyat	31.334.011.190,00	Setda
				<b>32.364.496.699,00</b>	

No	Indikator Pembangunan Daerah	Program		Pagu	Perangkat Daerah
4	Indeks Pembangunan Manusia	1	Program Pengelolaan Pendidikan	50.207.994.516,00	Dinas Pendidikan dan Kebudayaan
		2	Program Pembinaan Perpustakaan	990.670.270,00	Dinas Perpustakaan dan Arsip Daerah
		3	Program Pemenuhan Upaya Kesehatan Perorangan dan Upaya Kesehatan Masyarakat	89.758.377.888,00	Dinas Kesehatan
		4	Program Pembinaan Keluarga Berencana (KB)	2.254.706.700,00	Dinas Pengendalian Penduduk dan Keluarga Berencana
		5	Program Pemberdayaan dan Peningkatan Keluarga Sejahtera (KS)	1.454.700.000,00	Dinas Pengendalian Penduduk dan Keluarga Berencana
		6	Program Pengembangan Kebudayaan	266.150.400,00	Dinas Pendidikan dan Kebudayaan
				<b>144.932.599.774,00</b>	
5	Gini Rasio	1	Program Pemberdayaan Masyarakat Desa dan Kelurahan	20.715.096.078,00	Kecamatan
		2	Program Penyelenggaraan Jalan	34.465.032.400,00	Dinas PUPR
		3	Program Pengembangan Permukiman	11.308.195.000,00	Dinas Perkim
				<b>66.488.323.478,00</b>	
6	Pelayanan Publik	1	Program Pendaftaran Penduduk	463.711.900,00	Dinas Kependudukan dan Pencatatan Sipil
		2	Program Pencatatan Sipil	126.470.100,00	Dinas Kependudukan dan Pencatatan Sipil
		3	Program Pengelolaan Informasi Administrasi Kependudukan	371.865.500,00	Dinas Kependudukan dan Pencatatan Sipil
		4	Program Informasi Dan Komunikasi Publik	1.231.888.000,00	Dinas Kominfotik
				<b>2.193.935.500,00</b>	
7	Transparansi dan Akuntabilitas	1	Program Aplikasi Informatika	427.975.600,00	Dinas Kominfotik
		2	Program Penyelenggaraan Pengawasan	624.973.300	Inspektorat
				<b>1.052.948.900,00</b>	

Sumber: Data Diolah

#### **4.7. Pokok-Pokok Pikiran DPRD Kota Bima**

Pokok-pokok pikiran DPRD dalam kerangka penyusunan RKPD Tahun 2022 berisi saran dan pendapat DPRD yang merupakan hasil reses/penjaringan aspirasi masyarakat sebagai bahan perumusan kegiatan, lokasi kegiatan dan kelompok sasaran yang selaras dengan pencapaian sasaran pembangunan yang telah ditetapkan dalam RPJMD. Pentingnya pokok-pokok pikiran ini adalah untuk memastikan aspirasi masyarakat yang ditampung anggota DPRD dapat menjadi rencana kerja pemerintah daerah di tahun yang akan datang.

##### **4.7.1. Tujuan Pokok-Pokok Pikiran DPRD**

Tujuan disusunnya pokok-pokok pikiran DPRD adalah sebagai berikut:

1. Memberikan bahan, arahan sekaligus masukan kepada Pemerintah Kota Bima, dalam menyusun dokumen RKPD Tahun Anggaran 2022 sesuai dengan tema dan prioritas pembangunan Kota Bima 2022;
2. Mengarahkan penyusunan kebijakan dan program pembangunan sesuai dengan RPJMD;
3. Mewujudkan aspirasi masyarakat Kota Bima dalam pelaksanaan pembangunan melalui fungsi representasi DPRD Kota Bima;
4. Mendukung terwujudnya tingkat kesejahteraan masyarakat Kota Bima yang lebih baik.

##### **4.7.2 Rekomendasi DPRD Kota Bima untuk Perencanaan Pembangunan Tahun 2022**

Rekomendasi DPRD Kota Bima yang tertuang dalam Pokok-Pokok Pikiran DPRD serta sejalan dengan tema dan prioritas pembangunan Kota Bima 2022 adalah sebagai berikut:

**Tabel 4.9**

**Daftar Usulan Pokok Pikiran (Pokir) DPRD Kota Bima pada RKPD Tahun 2022**

No	Tgl Usul	Tgl Pengajuan	Pengusul	Permasalahan	Usulan	Urusan	Koefisien	Alamat	SKPD Tujuan	Rekomendasi Setwan
RS6065 41a12a d57	4/1 /20 21	4/1/ 2021	ALFIAN INDRA WIRAWAN, S.Adm	Halaman sekolah tidak tertata dengan baik sehingga kelihatan kumuh, tidak dapat dipergunakan saat musih hujan karena belum dilakukannya pemasangan pemasangan Paving Block	Halaman sekolah becek dan terjadi genangan	Pendidikan	760 Meter Persegi	SMPN 07 KOTA BIMA KEL. JATIWANGI, Kota Bima, Asakota, Jatiwangi	Dinas Pendidikan dan Kebudayaan	Rekomendas: Tindaklanjuti Koefisien : 720 Meter Persegi Anggaran : 200000000
RS6065 4242a0 133	4/1 /20 21	4/1/ 2021	ALFIAN INDRA WIRAWAN, S.Adm	Halaman sekolah tidak tertata dengan baik sehingga kelihatan kumuh, tidak dapat dipergunakan saat musih hujan karena belum dilakukannya pemasangan pemasangan Paving Block	Halaman sekolah becek dan terjadi genangan	Pendidikan	760 Meter Persegi	SMPN 8 KOTA BIMA, Kota Bima, Mpunda, Penatoi	Dinas Pendidikan dan Kebudayaan	Rekomendasi : Tindaklanjuti Koefisien : 760 Meter Persegi Anggaran : 200000000
RS6065 43416d 619	4/1 /20 21	4/1/ 2021	ALFIAN INDRA WIRAWAN, S.Adm	Halaman sekolah tidak tertata dengan baik sehingga kelihatan kumuh, tidak dapat dipergunakan saat musih hujan karena belum dilakukannya pemasangan pemasangan Paving Block	Halaman sekolah becek dan terjadi genangan	Pendidikan	760 Meter Persegi	SDN 54 SANTI JL. IMAM BONJOL KEL. SANTI, Kota Bima, Mpunda, Santi	Dinas Pendidikan dan Kebudayaan	Rekomendasi : Tindaklanjuti Koefisien : 760 Meter Persegi Anggaran : 200000000

No	Tgl Usul	Tgl Pengajuan	Pengusul	Permasalahan	Usulan	Urusan	Koefisien	Alamat	SKPD Tujuan	Rekomendasi Setwan
RS6065 43af10c 03	4/1 /20 21	4/1/ 2021	ALFIAN INDRA WIRAWAN, S.Adm	Halaman sekolah tidak tertata dengan baik sehingga kelihatan kumuh, tidak dapat dipergunakan saat musih hujan karena belum dilakukannya pemasangan Paving Block	Halaman sekolah becek dan terjadi genangan	Pendidikan	760 Meter Persegi	SMPN 06 KOTA BIMA, Kota Bima, Mpunda, Monggonao	Dinas Pendidikan dan Kebudayaan	Rekomendasi : Tindaklanjuti Koefisien : 760 Meter Persegi Anggaran : 200000000
RS6065 442434 c21	4/1 /20 21	4/1/ 2021	ALFIAN INDRA WIRAWAN, S.Adm	Halaman sekolah tidak tertata dengan baik sehingga kelihatan kumuh, tidak dapat dipergunakan saat musih hujan karena belum dilakukannya pemasangan Paving Block	Halaman sekolah becek dan terjadi genangan	Pendidikan	760 Meter Persegi	SDN 56 TOLOBALI rt 15 rw 05, Kota Bima, RasanaE Barat, SaraE	Dinas Pendidikan dan Kebudayaan	Rekomendasi : Tindaklanjuti Koefisien : 760 Meter Persegi Anggaran : 200000000
RS6065 44eb1d 295	4/1 /20 21	4/1/ 2021	ALFIAN INDRA WIRAWAN, S.Adm	Halaman sekolah tidak tertata dengan baik sehingga kelihatan kumuh, tidak dapat dipergunakan saat musih hujan karena belum dilakukannya pemasangan Paving Block	Halaman sekolah becek dan terjadi genangan	Pendidikan	760 Meter Persegi	SDN 29 KOTA BIMA, Kota Bima, RasanaE Barat, Tanjung	Dinas Pendidikan dan Kebudayaan	Rekomendasi : Tindaklanjuti Koefisien : 760 Meter Persegi Anggaran : 200000000

No	Tgl Usul	Tgl Pengajuan	Pengusul	Permasalahan	Usulan	Urusan	Koefisien	Alamat	SKPD Tujuan	Rekomendasi Setwan
RS6065 459377 8a2	4/1 /20 21	4/1/ 2021	ALFIAN INDRA WIRAWAN, S.Adm	Sekolah tidak aman karena belum adanya/Rusaknya pagar	Pagar sekolah rusak	Pendidikan	100 meter	SMPN 08 KOTA BIMA, Kota Bima, Mpunda, Penatoi	Dinas Pendidikan dan Kebudayaan	Rekomendasi : Tindaklanjuti Koefisien : 100 meter Anggaran : 200000000
RS6065 45ed8a af6	4/1 /20 21	4/1/ 2021	ALFIAN INDRA WIRAWAN, S.Adm	Sekolah tidak aman karena belum adanya pagar	Sekolah belum memiliki pagar pengaman	Pendidikan	1 Paket	SMPN 01 KOTA BIMA, Kota Bima, Mpunda, Lewirato	Dinas Pendidikan dan Kebudayaan	Rekomendasi : Tindaklanjuti Koefisien : 1 Paket Anggaran : 200000000
RS6065 463207 627	4/1 /20 21	4/1/ 2021	ALFIAN INDRA WIRAWAN, S.Adm	Sekolah tidak aman karena belum adanya/Rusaknya pagar	Pagar sekolah rusak	Pendidikan	1 Paket	SDN 45 PANE, Kota Bima, RasanaE Barat, Pane	Dinas Pendidikan dan Kebudayaan	Rekomendasi : Tindaklanjuti Koefisien : 1 Paket Anggaran : 200000000
RS6065 46ff5a0 33	4/1 /20 21	4/1/ 2021	ALFIAN INDRA WIRAWAN, S.Adm	Sekolah tidak aman karena belum adanya/Rusaknya pagar	Pagar sekolah rusak	Pendidikan	1 Paket	SDN 24 KOTA KEL. RABAGODU URATATA, Kota Bima, Raba, Rabangodu Utara	Dinas Pendidikan dan Kebudayaan	Rekomendasi : Tindaklanjuti Koefisien : 1 Paket Anggaran : 200000000
RS6065 47da18 04a	4/1 /20 21	4/1/ 2021	ALFIAN INDRA WIRAWAN, S.Adm	Kondisi Pagar sudah rusak dan masih terdapatnya areal pemakaman yang belum dipagar	Area pemakaman umum di kelurahan belum didukung oleh pagar pembatas	Lingkungan Hidup	1 paket	Kuburan Kelurahan Dara, Kota Bima, RasanaE Barat, Dara	Dinas Lingkungan Hidup	Rekomendasi : Tindaklanjuti Koefisien : 1 paket Anggaran : 150000000



No	Tgl Usul	Tgl Pengajuan	Pengusul	Permasalahan	Usulan	Urusan	Koefisien	Alamat	SKPD Tujuan	Rekomendasi Setwan
RS6065480edb e9a	4/1/2021	4/1/2021	ALFIAN INDRA WIRAWAN, S.Adm	Kondisi Pagar sudah rusak dan masih terdapatnya areal pemakaman yang belum dipagar	Pagar pemakaman umum dalam kondisi rusak	Lingkungan Hidup	1 Paket	KUBURAN SUNTU, Kota Bima, RasanaE Barat, Paruga	Dinas Lingkungan Hidup	Rekomendasi : Tindaklanjuti Koefisien : 1 Paket Anggaran : 150000000
RS606548872b 2f9	4/1/2021	4/1/2021	ALFIAN INDRA WIRAWAN, S.Adm	Kondisi Pagar sudah rusak dan masih terdapatnya areal pemakaman yang belum dipagar	Area pemakaman umum di kelurahan belum didukung oleh pagar pembatas	Lingkungan Hidup	1 Paket	KUBURAN TIONGHOA, Kota Bima, RasanaE Barat, Dara	Dinas Lingkungan Hidup	Rekomendasi : Tindaklanjuti Koefisien : 1 Paket Anggaran : 150000000
RS606548d323 baf	4/1/2021	4/1/2021	ALFIAN INDRA WIRAWAN, S.Adm	Kondisi Pagar sudah rusak dan masih terdapatnya areal pemakaman yang belum dipagar	Pagar pemakaman umum dalam kondisi rusak	Lingkungan Hidup	1 Paket	KUBURAN NUNGA, Kota Bima, RasanaE Timur, Nunga	Dinas Lingkungan Hidup	Rekomendasi : Tindaklanjuti Koefisien : 1 Paket Anggaran : 200000000
RS60654a55dc 641	4/1/2021	4/1/2021	ALFIAN INDRA WIRAWAN, S.Adm	Halaman Kantor Kelurahan tidak tertata dengan baik sehingga perlu di pasang Paving Block	Halaman kantor kelurahan/kecamatan becek di musim hujan dan tidak tertata dengan baik	Sekretariat Daerah	1 Paket	KANTOR KELURAHAN DARA, Kota Bima, RasanaE Barat, Dara	Sekretariat Daerah	Rekomendasi : Tindaklanjuti Koefisien : 1 Paket Anggaran : 100000000
RS60654acfd8 ae	4/1/2021	4/1/2021	ALFIAN INDRA WIRAWAN, S.Adm	Kondisi Pagar Kantor Kelurahan sudah rusak sehingga tidak aman	Pagar pengaman kantor kelurahan/kantor kecamatan dalam kondisi rusak	Sekretariat Daerah	1 Paket	KANTOR KELURAHAN DARA, Kota Bima, RasanaE Barat, Dara	Sekretariat Daerah	Rekomendasi : Tindaklanjuti Koefisien : 1 Paket Anggaran : 200000000

No	Tgl Usul	Tgl Pengajuan	Pengusul	Permasalahan	Usulan	Urusan	Koefisien	Alamat	SKPD Tujuan	Rekomendasi Setwan
RS6065 4d7437 f24	4/1 /20 21	4/1/ 2021	ALFIAN INDRA WIRAWAN, S.Adm	Tidak adanya drainase	Terjadi luapan air akibat saluran drainase yang tidak ada/rusak	Pekerjaan Umum dan Penataan Ruang	150 Meter	LINGKUNGAN SARATA, Kota Bima, RasanaE Barat, Paruga	Dinas Pekerjaan Umum dan Penataan Ruang	Rekomendasi : Tindaklanjuti Koefisien : 150 Meter Anggaran : 100000000
RS6065 4df646 13e	4/1 /20 21	4/1/ 2021	ALFIAN INDRA WIRAWAN, S.Adm	Tidak adanya drainase	Terjadi luapan air akibat saluran drainase yang tidak ada/rusak	Pekerjaan Umum dan Penataan Ruang	150 Meter	LINGKUNGAN SARAE, Kota Bima, RasanaE Barat, SaraE	Dinas Pekerjaan Umum dan Penataan Ruang	Rekomendasi : Tindaklanjuti Koefisien : 150 Meter Anggaran : 100000000
RS6065 4fe345 00b	4/1 /20 21	4/1/ 2021	ALFIAN INDRA WIRAWAN, S.Adm	Jalan Rusak perlu dilakukan peningkatan Jalan	Akseibilitas antar wilayah/kawasan terbatas akibat kondisi jalan dan jembatan yang rusak	Pekerjaan Umum dan Penataan Ruang	200 Meter	JALAN LINGKUNGAN BTN PANGI, Kota Bima, Mpunda, Panggi	Dinas Pekerjaan Umum dan Penataan Ruang	Rekomendasi : Tindaklanjuti Koefisien : 200 Meter Anggaran : 200000000
RS6065 aa1722 834	4/1 /20 21	4/1/ 2021	ALFIAN INDRA WIRAWAN, S.Adm	Belum adanya drainase dan tutupan drainase	Terjadi luapan air akibat saluran drainase yang tidak ada/rusak	Pekerjaan Umum dan Penataan Ruang	150 Meter	Santi, Kota Bima, Mpunda, Santi	Dinas Pekerjaan Umum dan Penataan Ruang	Rekomendasi : Tindaklanjuti Koefisien : 150 Meter Anggaran : 150000000
RS6065 aa9ae5 6e5	4/1 /20 21	4/1/ 2021	ALFIAN INDRA WIRAWAN, S.Adm	Jalan Rusak perlu dilakukan peningkatan jalan	Akseibilitas antar wilayah/kawasan terbatas akibat kondisi jalan dan jembatan yang rusak	Pekerjaan Umum dan Penataan Ruang	200 Meter	Lingkungan Santi, Kota Bima, Mpunda, Santi	Dinas Pekerjaan Umum dan Penataan Ruang	Rekomendasi : Tindaklanjuti Koefisien : 200 Meter Anggaran : 200000000

No	Tgl Usul	Tgl Pengajuan	Pengusul	Permasalahan	Usulan	Urusan	Koefisien	Alamat	SKPD Tujuan	Rekomendasi Setwan
RS6065 ab3a5f 91c	4/1 /20 21	4/1/ 2021	ALFIAN INDRA WIRAWAN, S.Adm	Kurangnya lapangan terbuka hijau untuk aktifitas di permukiman warga	Masih kurangnya infrastruktur pada pemukiman di kawasan strategis	Pekerjaan Umum dan Penataan Ruang	1 Paket	Lapangan Olah Raga Santi, Kota Bima, Mpunda, Santi	Dinas Pekerjaan Umum dan Penataan Ruang	Rekomendasi : Tindaklanjuti Koefisien : 1 Paket Anggaran : 200000000
RS6065 ab8b23 f4a	4/1 /20 21	4/1/ 2021	ALFIAN INDRA WIRAWAN, S.Adm	Warga mengatasi Kekurangan Air Bersih	Akses air minum/air bersih masyarakat masih sangat terbatas	Pekerjaan Umum dan Penataan Ruang	1 Titik	Paruga, Kota Bima, RasanaE Barat, Paruga	Dinas Pekerjaan Umum dan Penataan Ruang	Rekomendasi : Tindaklanjuti Koefisien : 1 Titik Anggaran : 200000000
RS6065 abcec0 914	4/1 /20 21	4/1/ 2021	ALFIAN INDRA WIRAWAN, S.Adm	Masih diperlukan lanjutan pembukaan jalan baru untuk penghubung	Aksesibilitas antar wilayah/kawasan terbatas akibat tidak adanya jalan penghubung	Pekerjaan Umum dan Penataan Ruang	1 Paket	Jalan Lanco Gajah Jatiwangi, Kota Bima, Asakota, Jatiwangi	Dinas Pekerjaan Umum dan Penataan Ruang	Rekomendasi : Tindaklanjuti Koefisien : 1 Paket Anggaran : 200000000
RS6065 ac218bf 49	4/1 /20 21	4/1/ 2021	ALFIAN INDRA WIRAWAN, S.Adm	Pembukaan Jalan Baru karena Terputusnya akses antar wilayah	Pengangkutan hasil produksi pertanian tanaman pangan yang tidak didukung oleh jalan usaha tani yang memadai	Pekerjaan Umum dan Penataan Ruang	1 Paket	Jalan Wawo MPori, Kota Bima, Asakota, Jatibaru Timur	Dinas Pekerjaan Umum dan Penataan Ruang	Rekomendasi : Tindaklanjuti Koefisien : 1 Paket Anggaran : 200000000

No	Tgl Usul	Tgl Pengajuan	Pengusul	Permasalahan	Usulan	Urusan	Koefisien	Alamat	SKPD Tujuan	Rekomendasi Setwan
RS6065 aca6d6 116	4/1 /20 21	4/1/ 2021	ALFIAN INDRA WIRAWAN, S.Adm	Pembukaan Jalan Baru karena Terputusnya akses antar wilayah	Aksesibilitas antar wilayah/kawasan terbatas akibat tidak adanya jalan penghubung	Pekerjaan Umum dan Penataan Ruang	1 Paket	Jalan Rabangosu Selatan, Kota Bima, Raba, Rabangodu Selatan	Dinas Pekerjaan Umum dan Penataan Ruang	Rekomendasi : Tindaklanjuti Koefisien : 1 Paket Anggaran : 150000000
RS6065 ace682 2b5	4/1 /20 21	4/1/ 2021	ALFIAN INDRA WIRAWAN, S.Adm	Pembukaan Jalan Baru karena Terputusnya akses antar wilayah	Aksesibilitas antar wilayah/kawasan terbatas akibat tidak adanya jalan penghubung	Pekerjaan Umum dan Penataan Ruang	1 Paket	Jalan Vila Garden, Kota Bima, Raba, Rabangodu Selatan	Dinas Pekerjaan Umum dan Penataan Ruang	Rekomendasi : Tindaklanjuti Koefisien : 1 Paket Anggaran : 150000000
RS6065 ad6745 a81	4/1 /20 21	4/1/ 2021	ALFIAN INDRA WIRAWAN, S.Adm	Sekolah tidak aman karena belum adanya/Rusaknya pagar	Sekolah belum memiliki pagar pengaman	Pendidikan	1 Paket	SDN 24 KOTA BIMA, Kota Bima, Raba, Rabangodu Utara	Dinas Pendidikan dan Kebudayaan	Rekomendasi : Tindaklanjuti Koefisien : 1 Paket Anggaran : 200000000
RS6065 adbb0e a13	4/1 /20 21	4/1/ 2021	ALFIAN INDRA WIRAWAN, S.Adm	Kuburan belum memiliki pagar pengaman	Area pemakaman umum di kelurahan belum didukung oleh pagar pembatas	Lingkungan Hidup	1 Paket	Kuburan Warga Kedo, Kota Bima, Asakota, Ule	Dinas Lingkungan Hidup	Rekomendasi : Tindaklanjuti Koefisien : 1 Paket Anggaran : 200000000
RS6065 adf0c32 6e	4/1 /20 21	4/1/ 2021	ALFIAN INDRA WIRAWAN, S.Adm	Terputusnya akses antar wilayah	Aksesibilitas antar wilayah/kawasan terbatas akibat tidak adanya jalan penghubung	Pekerjaan Umum dan Penataan Ruang	1 Paket	Jalan Baru Kedo, Kota Bima, Asakota, Ule	Dinas Pekerjaan Umum dan Penataan Ruang	Rekomendasi : Tindaklanjuti Koefisien : 1 Paket Anggaran : 200000000

No	Tgl Usul	Tgl Pengajuan	Pengusul	Permasalahan	Usulan	Urusan	Koefisien	Alamat	SKPD Tujuan	Rekomendasi Setwan
RS6065af885f0ee	4/1/2021	4/1/2021	SYAMSURIH, SH	Warga mengalami kekurangan air bersih	Akses air minum/air bersih masyarakat masih sangat terbatas	Pekerjaan Umum dan Penataan Ruang	1 Titik	Rontu, Kota Bima, Raba, Rontu	Dinas Pekerjaan Umum dan Penataan Ruang	Rekomendasi : Tindaklanjuti Koefisien : 1 Titik Anggaran : 200000000
RS6065b0208f532	4/1/2021	4/1/2021	SYAMSURIH, SH	Tebing sungai mengalami pengikisan karena belum dibronjong	Sempadan sungai terjadi longsor akibat tidak adanya penguatan tebing sungai	Pekerjaan Umum dan Penataan Ruang	1 Paket	RT 01 s.d RT 06 Dodu, Kota Bima, RasanaE Timur, Dodu	Dinas Pekerjaan Umum dan Penataan Ruang	Rekomendasi : Tindaklanjuti Koefisien : 1 Paket Anggaran : 100000000
RS6065b0aca4d98	4/1/2021	4/1/2021	SYAMSURIH, SH	Jalanan tidak rata dan bergelombang sehingga perlu dilakukan peningkatan jalan	Akseibilitas antar wilayah/kawasan terbatas akibat kondisi jalan dan jembatan yang rusak	Pekerjaan Umum dan Penataan Ruang	1 Paket	Lingkungan Dodu I, Kota Bima, RasanaE Timur, Dodu	Dinas Pekerjaan Umum dan Penataan Ruang	Rekomendasi : Tindaklanjuti Koefisien : 1 Paket Anggaran : 100000000
RS6065b0e838ba5	4/1/2021	4/1/2021	SYAMSURIH, SH	Jalanan rusak perlu dilakukan pengaspalan	Akseibilitas antar wilayah/kawasan terbatas akibat kondisi jalan dan jembatan yang rusak	Pekerjaan Umum dan Penataan Ruang	1 Paket	Jalan Ompu Kasim 3 Lingkungan Dodu I, Kota Bima, RasanaE Timur, Dodu	Dinas Pekerjaan Umum dan Penataan Ruang	Rekomendasi : Tindaklanjuti Koefisien : 1 Paket Anggaran : 100000000

No	Tgl Usul	Tgl Pengajuan	Pengusul	Permasalahan	Usulan	Urusan	Koefisien	Alamat	SKPD Tujuan	Rekomendasi Setwan
RS6065 b13b44 546	4/1 /20 21	4/1/ 2021	SYAMSURIH, SH	Terputusnya akses jalan antar wilayah	Aksesibilitas antar wilayah/kawasan terbatas akibat tidak adanya jalan penghubung	Pekerjaan Umum dan Penataan Ruang	1 Paket	Jalan Lintas Oi Mbo s.d Sabali, Kota Bima, RasanaE Timur, Oimbo	Dinas Pekerjaan Umum dan Penataan Ruang	Rekomendasi : Tindaklanjuti Koefisien : 1 Paket Anggaran : 200000000
RS6065 b19614 723	4/1 /20 21	4/1/ 2021	SYAMSURIH, SH	Pemasangan Paving Block	Halaman kantor kelurahan/kecamatan becek di musim hujan dan tidak tertata dengan baik	Sekretariat Daerah	450 Meter Persegi	Kantor Kelurahan Rontu, Kota Bima, Raba, Rontu	Sekretariat Daerah	Rekomendasi : Tindaklanjuti Koefisien : 450 Meter Persegi Anggaran : 119000000
RS6065 b1e4a5 38b	4/1 /20 21	4/1/ 2021	SYAMSURIH, SH	Pemasangan Paving Block	Halaman kantor kelurahan/kecamatan becek di musim hujan dan tidak tertata dengan baik	Sekretariat Daerah	450 Meter Persegi	Kantor Kelurahan Panggi, Kota Bima, Mpunda, Panggi	Sekretariat Daerah	Rekomendasi : Tindaklanjuti Koefisien : 450 Meter Persegi Anggaran : 119000000
RS6065 b26a42 f5d	4/1 /20 21	4/1/ 2021	SYAMSURIH, SH	Pemasangan Paving Block	Halaman sekolah becek dan terjadi genangan	Pendidikan	599 Meter Persegi	SDN 63 Dodu Kota Bima, Kota Bima, RasanaE Timur, Dodu	Dinas Pendidikan dan Kebudayaan	Rekomendasi : Tindaklanjuti Koefisien : 599 Meter Persegi Anggaran : 158380000

No	Tgl Usul	Tgl Pengajuan	Pengusul	Permasalahan	Usulan	Urusan	Koefisien	Alamat	SKPD Tujuan	Rekomendasi Setwan
RS6065 b3182d a35	4/1 /20 21	4/1/ 2021	SYAMSURIH, SH	Pemasangan Paving Block	Halaman sekolah becek dan terjadi genangan	Pendidikan	450 Meter Persegi	SMPN 09 Kota Bima, Kota Bima, RasanaE Timur, Kodo	Dinas Pendidik an dan Kebuday aan	Rekomendasi : Tindaklanjuti Koefisien : 450 Meter Persegi Anggaran : 119000000
RS6065 b3993f d69	4/1 /20 21	4/1/ 2021	SYAMSURIH, SH	Pemasangan Paving Block	Halaman sekolah becek dan terjadi genangan	Pendidikan	600 Meter Persegi	SDN 08 PENANA E KOTA BIMA, Kota Bima, Raba, Penana E	Dinas Pendidik an dan Kebuday aan	Rekomendasi : Tindaklanjuti Koefisien : 600 Meter Persegi Anggaran : 158650000
RS6065 b3e9e1 311	4/1 /20 21	4/1/ 2021	SYAMSURIH, SH	Pemasangan Paving Block	Halaman sekolah becek dan terjadi genangan	Pendidikan	600 Meter Persegi	SDN 15 NTOBO KOTA BIMA, Kota Bima, Raba, Ntobo	Dinas Pendidik an dan Kebuday aan	Rekomendasi : Tindaklanjuti Koefisien : 600 Meter Persegi Anggaran : 158650000
RS6065 b4343e ea4	4/1 /20 21	4/1/ 2021	SYAMSURIH, SH	Pemasangan Paving Block	Halaman sekolah becek dan terjadi genangan	Pendidikan	582 Meter Persegi	SDN 30 NITU KOTA BIMA, Kota Bima, Raba, Nitu	Dinas Pendidik an dan Kebuday aan	Rekomendasi : Tindaklanjuti Koefisien : 582 Meter Persegi Anggaran : 153850000
RS6065 b47838 f25	4/1 /20 21	4/1/ 2021	SYAMSURIH, SH	Pemasangan Paving Block	Halaman sekolah becek dan terjadi genangan	Pendidikan	580 Meter Persegi	SDN 36 NGGAROLO KOTA BIMA, Kota Bima, Raba, Penana E	Dinas Pendidik an dan Kebuday aan	Rekomendasi : Tindaklanjuti Koefisien : 580 Meter Persegi Anggaran : 153350000

No	Tgl Usul	Tgl Pengajuan	Pengusul	Permasalahan	Usulan	Urusan	Koefisien	Alamat	SKPD Tujuan	Rekomendasi Setwan
RS6065 b52041 b29	4/1 /20 21	4/1/ 2021	SYAMSURIH, SH	Pemasangan Paving Block	Halaman sekolah becek dan terjadi genangan	Pendidikan	558 Meter Persegi	SDN 52 BUSU KOTA BIMA, Kota Bima, Raba, Ntobo	Dinas Pendidik an dan Kebuday aan	Rekomendasi : Tindaklanjuti Koefisien : 558 Meter Persegi Anggaran : 147550000
RS6065 b59272 9db	4/1 /20 21	4/1/ 2021	SYAMSURIH, SH	Pemasangan Paving Block	Halaman sekolah becek dan terjadi genangan	Pendidikan	610 Meter Persegi	SDN 71 WENGGO KOTA BIMA, Kota Bima, Raba, PenanaE	Dinas Pendidik an dan Kebuday aan	Rekomendasi : Tindaklanjuti Koefisien : 610 Meter Persegi Anggaran : 161300000
RS6065 b5e361 752	4/1 /20 21	4/1/ 2021	SYAMSURIH, SH	Pemasangan Paving Block	Halaman sekolah becek dan terjadi genangan	Pendidikan	580 Meter Persegi	SDN 72 NTOBO KOTA BIMA, Kota Bima, Raba, Ntobo	Dinas Pendidik an dan Kebuday aan	Rekomendasi : Tindaklanjuti Koefisien : 580 Meter Persegi Anggaran : 153350000
RS6065 b63ab9 a7c	4/1 /20 21	4/1/ 2021	SYAMSURIH, SH	Pemasangan Paving Block	Halaman sekolah becek dan terjadi genangan	Pendidikan	445 Meter Persegi	SMPN 04 KOTA BIMA, Kota Bima, Raba, Pentaraga	Dinas Pendidik an dan Kebuday aan	Rekomendasi : Tindaklanjuti Koefisien : 445 Meter Persegi Anggaran : 117700000
RS6065 b68020 85c	4/1 /20 21	4/1/ 2021	SYAMSURIH, SH	Pemasangan Paving Block	Halaman sekolah becek dan terjadi genangan	Pendidikan	447 Meter Persegi	SMPN 05 KOTA BIMA, Kota Bima, Raba, Rontu	Dinas Pendidik an dan Kebuday aan	Rekomendasi : Tindaklanjuti Koefisien : 447 Meter Persegi Anggaran : 118200000



No	Tgl Usul	Tgl Pengajuan	Pengusul	Permasalahan	Usulan	Urusan	Koefisien	Alamat	SKPD Tujuan	Rekomendasi Setwan
RS6065 b732c2 3d3	4/1 /20 21	4/1/ 2021	SYAMSURIH, SH	Pemasangan Paving Block	Halaman sekolah becek dan terjadi genangan	Pendidikan	428 Meter Persegi	SMPN 14 KOTA BIMA, Kota Bima, RasanaE Timur, Oi Fo'o	Dinas Pendidik an dan Kebuday aan	Rekomendasi : Tindaklanjuti Koefisien : 428 Meter Persegi Anggaran : 113150000
RS6065 b7705e 503	4/1 /20 21	4/1/ 2021	SYAMSURIH, SH	Pemasangan Paving Block	Halaman sekolah becek dan terjadi genangan	Pendidikan	578 Meter Persegi	SDN 31 LELAMASE KOTA BIMA, Kota Bima, RasanaE Timur, Lelamase	Dinas Pendidik an dan Kebuday aan	Rekomendasi : Tindaklanjuti Koefisien : 578 Meter Persegi Anggaran : 152800000
RS6065 b7a9b6 dfb	4/1 /20 21	4/1/ 2021	SYAMSURIH, SH	Pemasangan Paving Block	Halaman sekolah becek dan terjadi genangan	Pendidikan	580 Meter Persegi	SDN 64 SORI KOTA BIMA, Kota Bima, RasanaE Timur, Lelamase	Dinas Pendidik an dan Kebuday aan	Rekomendasi : Tindaklanjuti Koefisien : 580 Meter Persegi Anggaran : 153350000
RS6065 b7e6b5 c22	4/1 /20 21	4/1/ 2021	SYAMSURIH, SH	Pemasangan Paving Block	Halaman sekolah becek dan terjadi genangan	Pendidikan	605 Meter Persegi	SDN 69 KABANTA KOTA BIMA, Kota Bima, Raba, PenanaE	Dinas Pendidik an dan Kebuday aan	Rekomendasi : Tindaklanjuti Koefisien : 605 Meter Persegi Anggaran : 160000000
RS6065 b83ac6 6bb	4/1 /20 21	4/1/ 2021	SYAMSURIH, SH	Areal pekuburan warga tidak aman karena pagar sudah rusak/sebagian belum dipagari	Area pemakaman umum di kelurahan belum didukung oleh pagar pembatas	Lingkungan Hidup	150 Meter	Kuburan Dodu I, Kota Bima, RasanaE Timur, Dodu	Dinas Lingkun gan Hidup	Rekomendasi : Tindaklanjuti Koefisien : 150 Meter Anggaran : 200000000

No	Tgl Usul	Tgl Pengajuan	Pengusul	Permasalahan	Usulan	Urusan	Koefisien	Alamat	SKPD Tujuan	Rekomendasi Setwan
RS6065 b9b8ca b8c	4/1 /20 21	4/1/ 2021	TAUFIK H. A. KARIM, SH	Halaman kantor Kelurahan tidak tertata dengan rapi perlu dilakukan pemavingan	Halaman kantor kelurahan/kecamatan becek di musim hujan dan tidak tertata dengan baik	Sekretariat Daerah	720	KANTOR KELURAHAN MANGGE MACI, Kota Bima, Mpunda, Manggemaci	Sekretariat Daerah	Rekomendasi : Tindaklanjuti Koefisien : 720 Anggaran : 200000000
RS6065 ba501d a1b	4/1 /20 21	4/1/ 2021	TAUFIK H. A. KARIM, SH	Tidak adanya talud penahan	Sering terjadi banjir lumpur dari gunung akibat tidak ada bronjong/tanggul	Pekerjaan Umum dan Penataan Ruang	250 Meter Kubik	RT 08 RW 03 BEDI, Kota Bima, Mpunda, Manggemaci	Dinas Pekerjaan Umum dan Penataan Ruang	Rekomendasi : Tindaklanjuti Koefisien : 250 Meter Kubik Anggaran : 200000000
RS6065 bae6c1 76b	4/1 /20 21	4/1/ 2021	TAUFIK H. A. KARIM, SH	Belum adanya tempat penyimpanan peralatan penguburan	Area pemakaman umum di kelurahan belum didukung oleh gudang untuk penyimpanan alat perlengkapan pemakaman	Lingkungan Hidup	1 Paket	Kuburan Warga Mange Maci, Kota Bima, Mpunda, Manggemaci	Dinas Lingkungan Hidup	Rekomendasi : Tindaklanjuti Koefisien : 1 Paket Anggaran : 200000000
RS6065 bb4ddc 813	4/1 /20 21	4/1/ 2021	TAUFIK H. A. KARIM, SH	Warga mengalami kekurangan air bersih	Akses air minum/air bersih masyarakat masih sangat terbatas	Pekerjaan Umum dan Penataan Ruang	1 Paket	RT 07 RW 03 KEL. MANGGE MACI, Kota Bima, Mpunda, Manggemaci	Dinas Pekerjaan Umum dan Penataan Ruang	Rekomendasi : Tindaklanjuti Koefisien : 1 Paket Anggaran : 200000000

No	Tgl Usul	Tgl Pengajuan	Pengusul	Permasalahan	Usulan	Urusan	Koefisien	Alamat	SKPD Tujuan	Rekomendasi Setwan
RS6065 bb9524 44e	4/1 /20 21	4/1/ 2021	TAUFIK H. A. KARIM, SH	Jalan sudah rusak perlu dilakukan peningkatan jalan	Aksebilitas antar wilayah/kawasan terbatas akibat kondisi jalan dan jembatan yang rusak	Pekerjaan Umum dan Penataan Ruang	1 Paket	JALAN LINGKUNGAN BEDI RT 07 RW 03, Kota Bima, Mpunda, Manggemaci	Dinas Pekerjaan Umum dan Penataan Ruang	Rekomendasi : Tindaklanjuti Koefisien : 1 Paket Anggaran : 200000000
RS6065 bc6776 824	4/1 /20 21	4/1/ 2021	AMIRUDDIN	Kurang Bak penampungan sampah di lingkungan warga	Sarana pengangkutan dan pengelolaan sampah masih minim	Lingkungan Hidup	1 Paket	Lingkungan Lewi Rato, Kota Bima, Mpunda, Lewirato	Dinas Lingkungan Hidup	Rekomendasi : Tindaklanjuti Koefisien : 1 Paket Anggaran : 100000000
RS6065 bcc71f3 6d	4/1 /20 21	4/1/ 2021	AMIRUDDIN	Perlu dilakukan normalisasi dan penutupan drainase	Drainase tersumbat karena material tanah, bebatuan dan lumpur serta sampah masuk ke dalam drainase karena tidak adanya penutup drainase	Pekerjaan Umum dan Penataan Ruang	1 Paket	Nae RW 03 - RW 04, Kota Bima, RasanaE Barat, NaE	Dinas Pekerjaan Umum dan Penataan Ruang	Rekomendasi : Tindaklanjuti Koefisien : 1 Paket Anggaran : 100000000

No	Tgl Usul	Tgl Pengajuan	Pengusul	Permasalahan	Usulan	Urusan	Koefisien	Alamat	SKPD Tujuan	Rekomendasi Setwan
RS6065 bd36a1 cd2	4/1 /20 21	4/1/ 2021	AMIRUDDIN	Perlu dilakukan normalisasi dan penutupan drainase	Drainase tersumbat karena material tanah, bebatuan dan lumpur serta sampah masuk ke dalam drainase karena tidak adanya penutup drainase	Pekerjaan Umum dan Penataan Ruang	1 Paket	Lingkungan Kalate RT 09 Penatoi, Kota Bima, Mpunda, Penatoi	Dinas Pekerjaan Umum dan Penataan Ruang	Rekomendasi : Tindaklanjuti Koefisien : 1 Paket Anggaran : 100000000
RS6065 be14bc 9de	4/1 /20 21	4/1/ 2021	AMIRUDDIN	Bantuan Indukan Kambing	Produksi pertanian dan peternakan rendah akibat kurangnya bibit yang berkualitas dan sarana produksi yang minim	Pertanian	1 Paket	Kelompok Ternak Kec. Rasanae Barat, Kota Bima, RasanaE Barat, RasanaE Barat, Seluruh Kelurahan/Desa	Dinas Pertanian	Rekomendasi : Tindaklanjuti Koefisien : 1 Paket Anggaran : 25000000

No	Tgl Usul	Tgl Pengajuan	Pengusul	Permasalahan	Usulan	Urusan	Koefisien	Alamat	SKPD Tujuan	Rekomendasi Setwan
RS6065 be5729 3a7	4/1 /20 21	4/1/ 2021	AMIRUDDIN	Bantuan Bibit Entok	Produksi pertanian dan peternakan rendah akibat kurangnya bibit yang berkualitas dan sarana produksi yang minim	Pertanian	1 Paket	Kelompok Ternak Kec. Mpunda, Kota Bima, Mpunda, Seluruh Kelurahan/Desa	Dinas Pertanian	Rekomendasi : Tindaklanjuti Koefisien : 1 Paket Anggaran : 25000000
RS6065 bfd871 2b3	4/1 /20 21	4/1/ 2021	IPA SUKA	Sekolah tidak aman karena pagar sekolah sudah rusak perlu dilakukan rehabilitasi dan sebagian belum dipagari	Pagar sekolah rusak	Pendidikan	1 Paket	SDN 29 KOTA BIMA, Kota Bima, RasanaE Barat, Tanjung	Dinas Pendidikan dan Kebudayaan	Rekomendasi : Tindaklanjuti Koefisien : 1 Paket Anggaran : 2
RS6065 c0223e 3c3	4/1 /20 21	4/1/ 2021	IPA SUKA	Areal pekuburan belum dilakukan pemagaran	Area pemakaman umum di kelurahan belum didukung oleh pagar pembatas	Lingkungan Hidup	1 Paket	Kuburan Tolobali RT 15 RW 05, Kota Bima, RasanaE Barat, SaraE	Dinas Lingkungan Hidup	Rekomendasi : Tindaklanjuti Koefisien : 1 Paket Anggaran : 20000000
RS6065 c0981b 2b5	4/1 /20 21	4/1/ 2021	IPA SUKA	Jalan Sudah Rusak sehingga perlu dilakukan peningkatan jalan	Akseibilitas antar wilayah/kawasan terbatas akibat kondisi jalan dan jembatan yang rusak	Pekerjaan Umum dan Penataan Ruang	1 Paket	Jalan Lingkungan Warga Sarata, Kota Bima, RasanaE Barat, Paruga	Dinas Pekerjaan Umum dan Penataan Ruang	Rekomendasi : Tindaklanjuti Koefisien : 1 Paket Anggaran : 20000000

No	Tgl Usul	Tgl Pengajuan	Pengusul	Permasalahan	Usulan	Urusan	Koefisien	Alamat	SKPD Tujuan	Rekomendasi Setwan
RS6065 c0f5d0 6fc	4/1 /20 21	4/1/ 2021	IPA SUKA	Pengadaan Bot/Jaring Penangkap ikan	Produksi perikanan rendah akibat kurangnya bibit yang berkualitas, sarana produksi dan penangkapan yang minim (alat tangkap)	Kelautan dan Perikanan	1 Unit	Warga Paruga, Kota Bima, RasanaE Barat, Paruga	Dinas Kelautan dan Perikanan	Rekomendasi : Tindaklanjuti Koefisien : 1 Unit Anggaran : 200000000
RS6065 c1285d 716	4/1 /20 21	4/1/ 2021	IPA SUKA	Pengoboran air untuk warga kekurangan air bersih	Akses air minum/air bersih masyarakat masih sangat terbatas	Pekerjaan Umum dan Penataan Ruang	1 Titik	Lingkungan Sarata, Kota Bima, RasanaE Barat, Paruga	Dinas Pekerjaan Umum dan Penataan Ruang	Rekomendasi : Tindaklanjuti Koefisien : 1 Titik Anggaran : 200000000
RS6065 c21526 09a	4/1 /20 21	4/1/ 2021	Drs. H. MUSTAMIN	Drainase tidak dapat berfungsi optimal sehingga perlu dilakukan normalisasi	Drainase tersumbat karena material tanah, bebatuan dan lumpur serta sampah masuk ke dalam drainase karena tidak adanya penutup drainase	Pekerjaan Umum dan Penataan Ruang	300 Meter	SEPANJANG JALAN MAWAR, SERUNI DAN ANGGREK, Kota Bima, RasanaE Barat, SaraE	Dinas Pekerjaan Umum dan Penataan Ruang	Rekomendasi : Tindaklanjuti Koefisien : 300 Meter Anggaran : 200000000

No	Tgl Usul	Tgl Pengajuan	Pengusul	Permasalahan	Usulan	Urusan	Koefisien	Alamat	SKPD Tujuan	Rekomendasi Setwan
RS6065 c29979 562	4/1 /20 21	4/1/ 2021	Drs. H. MUSTAMIN	Areal didalam dan luar pekuburan gelap gulita	Area pemakaman umum di kelurahan belum didukung oleh penerangan	Lingkungan Hidup	15 Titik	RT 15 RW 05 TOLOBALI, Kota Bima, RasanaE Barat, SaraE	Dinas Lingkungan Hidup	Rekomendasi : Tindaklanjuti Koefisien : 15 Titik Anggaran : 150000000
RS6065 c2fa282 cf	4/1 /20 21	4/1/ 2021	Drs. H. MUSTAMIN	Jembatan penghubung Gilipanda - Tolobali, serta jembatan untuk memasuki areal pekuburah Tolobali Sudah Rusak	Akseibilitas antar wilayah/kawasan terbatas akibat kondisi jalan dan jembatan yang rusak	Pekerjaan Umum dan Penataan Ruang	2 Paket	Gilipanda - Tolobali, Kota Bima, RasanaE Barat, SaraE	Dinas Pekerjaan Umum dan Penataan Ruang	Rekomendasi : Tindaklanjuti Koefisien : 2 Paket Anggaran : 200000000
RS6065 c36b0ff cf	4/1 /20 21	4/1/ 2021	Drs. H. MUSTAMIN	Halaman Sekolah tidak tertata dengan rapi perlu dilakukan pemavingan	Halaman sekolah becek dan terjadi genangan	Pendidikan	720 Meter Persegi	SD/SMP MUHAMMADIYAH TOLOBALI, Kota Bima, RasanaE Barat, SaraE	Dinas Pendidikan dan Kebudayaan	Rekomendasi : Tindaklanjuti Koefisien : 720 Meter Persegi Anggaran : 200000000
RS6065 c40130 886	4/1 /20 21	4/1/ 2021	Drs. H. MUSTAMIN	Jalan sudah rusak dan berlubang sehingga perlu dilakukan peningkatan jalan	Akseibilitas antar wilayah/kawasan terbatas akibat kondisi jalan dan jembatan yang rusak	Pekerjaan Umum dan Penataan Ruang	300 Meter	WILAYAH LINGKUNGAN KEL. SARA E, Kota Bima, RasanaE Barat, SaraE	Dinas Pekerjaan Umum dan Penataan Ruang	Rekomendasi : Tindaklanjuti Koefisien : 300 Meter Anggaran : 150000000

No	Tgl Usul	Tgl Pengajuan	Pengusul	Permasalahan	Usulan	Urusan	Koefisien	Alamat	SKPD Tujuan	Rekomendasi Setwan
RS6065 c44b3c 816	4/1 /20 21	4/1/ 2021	Drs. H. MUSTAMIN	Pedagang bakulan butuh bantuan modal	Pengembangan UMKM yang terbatas akibat keterbatasan peralatan produksi maupun pemasaran	Koperasi, Usaha Kecil dan Menengah	50 Orang	WARGA SARAE DAN DARA, Kota Bima, RasanaE Barat, SaraE	Dinas Koperasi, Perindustrian dan Perdagangan	Rekomendasi : Tindaklanjuti Koefisien : 50 Orang Anggaran : 100000000
RS6065 c4bdde 4fb	4/1 /20 21	4/1/ 2021	Drs. H. MUSTAMIN	Jembatan penghubung antar wilayah Gilipanda dan ranggo sudah rusak	Aksebilitas antar wilayah/kawasan terbatas akibat kondisi jalan dan jembatan yang rusak	Pekerjaan Umum dan Penataan Ruang	1 Paket	LINGKUNGAN GILIPANDA DENGAN LINGKUNGAN RANGGO, Kota Bima, RasanaE Barat, SaraE	Dinas Pekerjaan Umum dan Penataan Ruang	Rekomendasi : Tindaklanjuti Koefisien : 1 Paket Anggaran : 50000000
RS6065 c63e8c 45a	4/1 /20 21	4/1/ 2021	AMIR SYARIFUDDI N, SH	Penguatan Tebing karena rawan lonsor akibat terkikis hujan	Sempadan sungai terjadi longsor akibat tidak adanya penguatan tebing sungai	Pekerjaan Umum dan Penataan Ruang	250 Meter	RT 10/ RW 03 PENATOI, Kota Bima, Mpunda, Penatoi	Dinas Pekerjaan Umum dan Penataan Ruang	Rekomendasi : Tindaklanjuti Koefisien : 250 Meter Anggaran : 150000000
RS6065 c691a4 c48	4/1 /20 21	4/1/ 2021	AMIR SYARIFUDDI N, SH	Halaman Kantor Kelurahan tidak tertata dengan rapi perlu dilakukan pemavingan	Halaman kantor kelurahan/kecamatan becek di musim hujan dan tidak tertata dengan baik	Sekretariat Daerah	720 Meter Persegi	KANTOR KELURAHAN PENATOI, Kota Bima, Mpunda, Penatoi	Sekretariat Daerah	Rekomendasi : Tindaklanjuti Koefisien : 720 Meter Persegi Anggaran : 200000000



No	Tgl Usul	Tgl Pengajuan	Pengusul	Permasalahan	Usulan	Urusan	Koefisien	Alamat	SKPD Tujuan	Rekomendasi Setwan
RS6065 c7398c e3d	4/1 /20 21	4/1/ 2021	AMIR SYARIFUDDI N, SH	Peternak memerlukan bantuan bibit sapi bakalan	Produksi pertanian dan peternakan rendah akibat kurangnya bibit yang berkualitas dan sarana produksi yang minim	Pertanian	6 Ekor	Kelompok Ternak Penatoi, Kota Bima, Mpunda, Penatoi	Dinas Pertanian	Rekomendasi : Tindaklanjuti Koefisien : 6 Ekor Anggaran : 150000000
RS6065 c78bd2 f6e	4/1 /20 21	4/1/ 2021	AMIR SYARIFUDDI N, SH	Pagar sudah rusak perlu dilakukan rehabilitasi	Pagar pemakaman umum dalam kondisi rusak	Lingkungan Hidup	1 Paket	Kuburan Penatoi, Kota Bima, Mpunda, Penatoi	Dinas Lingkungan Hidup	Rekomendasi : Tindaklanjuti Koefisien : 1 Paket Anggaran : 100000000
RS6065 c7d663 6b8	4/1 /20 21	4/1/ 2021	AMIR SYARIFUDDI N, SH	SMP IT belum memiliki Pagar pengaman	Sekolah belum memiliki pagar pengaman	Pendidikan	1 Paket	SMP IT (INSAN KAMIL), Kota Bima, Mpunda, Matakando	Dinas Pendidikan dan Kebudayaan	Rekomendasi : Tindaklanjuti Koefisien : 1 Paket Anggaran : 100000000
RS6065 c86acb 0c6	4/1 /20 21	4/1/ 2021	YOGI PRIMA RAMADHAN, SE	Halaman Kantor Kelurahan tidak tertata dengan rapi perlu dilakukan pemavingan	Halaman kantor kelurahan/kecamatan becek di musim hujan dan tidak tertata dengan baik	Sekretariat Daerah	720 Meter Persegi	KANTOR KELURAHAN TANJUNG, Kota Bima, RasanaE Barat, Tanjung	Sekretariat Daerah	Rekomendasi : Tindaklanjuti Koefisien : 720 Meter Persegi Anggaran : 200000000

No	Tgl Usul	Tgl Pengajuan	Pengusul	Permasalahan	Usulan	Urusan	Koefisien	Alamat	SKPD Tujuan	Rekomendasi Setwan
RS6065 c8c5e7 2d0	4/1 /20 21	4/1/ 2021	YOGI PRIMA RAMADHAN, SE	Halaman Kantor Kelurahan tidak tertata dengan rapi perlu dilakukan pemavingan	Pagar pengaman kantor kelurahan/kantor kecamatan dalam kondisi rusak	Sekretariat Daerah	720 Meter Persegi	KANTOR KELURAHAN RABA DOMPU TIMUR, Kota Bima, Raba, Rabadompu Timur	Sekretariat Daerah	Rekomendasi : Tindaklanjuti Koefisien : 720 Meter Persegi Anggaran : 200000000
RS6065 c92648 066	4/1 /20 21	4/1/ 2021	YOGI PRIMA RAMADHAN, SE	Warga belum memiliki drainase untuk pembuangan air limbah rumah tangga	Terjadi luapan air akibat saluran drainase yang tidak ada/rusak	Pekerjaan Umum dan Penataan Ruang	100 Meter	RT 10 RW 05 KEL, SANTI, Kota Bima, Mpunda, Santi	Dinas Pekerjaan Umum dan Penataan Ruang	Rekomendasi : Tindaklanjuti Koefisien : 100 Meter Anggaran : 150000000
RS6065 c9b618 958	4/1 /20 21	4/1/ 2021	YOGI PRIMA RAMADHAN, SE	Ruang Terbuka Hijau tidak tertata dengan rapi perlu dilakukan pemasangan paving block	Area pertamanan sebagai Ruang Terbuka Hijau tidak tertata dan dirawat dengan baik	Lingkungan Hidup	566 Meter Persegi	RT 05 Tanjung, Kota Bima, RasanaE Barat, Tanjung	Dinas Lingkungan Hidup	Rekomendasi : Tindaklanjuti Koefisien : 566 Meter Persegi Anggaran : 150000000
RS6065 ca2ebf1 df	4/1 /20 21	4/1/ 2021	YOGI PRIMA RAMADHAN, SE	Jalan masih labil sehingga perlu dilakukan pengerasan jalan	Akseibilitas antar wilayah/kawasan terbatas akibat kondisi jalan dan jembatan yang rusak	Pekerjaan Umum dan Penataan Ruang	1 Paket	RT 05 KEL. TANJUNG, Kota Bima, RasanaE Barat, Tanjung	Dinas Pekerjaan Umum dan Penataan Ruang	Rekomendasi : Tindaklanjuti Koefisien : 1 Paket Anggaran : 150000000

No	Tgl Usul	Tgl Pengajuan	Pengusul	Permasalahan	Usulan	Urusan	Koefisien	Alamat	SKPD Tujuan	Rekomendasi Setwan
RS6065 cae660 41b	4/1 /20 21	4/1/ 2021	M. RYAN KUSUMA PERMADI, SH	Drainase tidak ada sehingga air meluap kejalanan	Terjadi luapan air akibat saluran drainase yang tidak ada/rusak	Pekerjaan Umum dan Penataan Ruang	200 Meter	DI GINDI ASRI KEL. JATIWANGI, Kota Bima, Asakota, Jatiwangi	Dinas Pekerjaan Umum dan Penataan Ruang	Rekomendasi : Tindaklanjuti Koefisien : 200 Meter Anggaran : 200000000
RS6065 cb52a4 2a5	4/1 /20 21	4/1/ 2021	M. RYAN KUSUMA PERMADI, SH	Jalan sudah rusak perlu dilakukan pengaspalan	Akseibilitas antar wilayah/kawasan terbatas akibat kondisi jalan dan jembatan yang rusak	Pekerjaan Umum dan Penataan Ruang	100 Meter	RW 02 PARUGA, Kota Bima, RasanaE Barat, Paruga	Dinas Pekerjaan Umum dan Penataan Ruang	Rekomendasi : Tindaklanjuti Koefisien : 100 Meter Anggaran : 150000000
RS6065 cbaec8c 13	4/1 /20 21	4/1/ 2021	M. RYAN KUSUMA PERMADI, SH	Tidak adanya gudang penyimpanan peralatan/perlengkapan penguburan	Area pemakaman umum di kelurahan belum didukung oleh gudang untuk penyimpanan alat perlengkapan pemakaman	Lingkungan Hidup	1 Lokal	RT 01 RW 01 AREAL PEMAKAMAN JEMBATAN GANTUNG KEL. PARUGA, Kota Bima, RasanaE Barat, Paruga	Dinas Lingkungan Hidup	Rekomendasi : Tindaklanjuti Koefisien : 1 Lokal Anggaran : 50000000
RS6065 cc5f67d 01	4/1 /20 21	4/1/ 2021	M. RYAN KUSUMA PERMADI, SH	Halaman Sekolah tidak tertata dengan rapi perlu dilakukan pemavingan	Halaman sekolah becek dan terjadi genangan	Pendidikan	500 Meter Persegi	SDN 16 KOTA BIMA, SALAMA, Kota Bima, RasanaE Barat, NaE	Dinas Pendidikan dan Kebudayaan	Rekomendasi : Tindaklanjuti Koefisien : 500 Meter Persegi Anggaran : 150000000

No	Tgl Usul	Tgl Pengajuan	Pengusul	Permasalahan	Usulan	Urusan	Koefisien	Alamat	SKPD Tujuan	Rekomendasi Setwan
RS6065 ccc2b0f d1	4/1 /20 21	4/1/ 2021	M. RYAN KUSUMA PERMADI, SH	Halaman Sekolah tidak tertata dengan rapi perlu dilakukan pemavingan	Halaman sekolah becek dan terjadi genangan	Pendidikan	335 Meter Persegi	SDN 45 KOTA BIMA RT 14 RW 06 MATAKANDO, Kota Bima, Mpunda, Matakando	Dinas Pendidikan dan Kebudayaan	Rekomendasi : Tindaklanjuti Koefisien : 335 Meter Persegi Anggaran : 100000000
RS6065 cd0e0f5 3d	4/1 /20 21	4/1/ 2021	M. RYAN KUSUMA PERMADI, SH	Drainase tidak dapat berfungsi optimal perlu dilakukan normalisasi	Terjadi luapan air akibat saluran drainase yang tidak ada/rusak	Pekerjaan Umum dan Penataan Ruang	100 Meter	RT 06 S.D 06 MATAKANDO, Kota Bima, Mpunda, Matakando	Dinas Pekerjaan Umum dan Penataan Ruang	Rekomendasi : Tindaklanjuti Koefisien : 100 Meter Anggaran : 150000000
RS6065 cd581b a37	4/1 /20 21	4/1/ 2021	M. RYAN KUSUMA PERMADI, SH	Jalan/Gang sudah rusak perlu dilakukan peningkatan	Akseibilitas antar wilayah/kawasan terbatas akibat kondisi jalan dan jembatan yang rusak	Pekerjaan Umum dan Penataan Ruang	200 Meter	LINGKUNGAN SAMBI ASRI RT 07 RW 04, Kota Bima, Mpunda, Sambinae	Dinas Pekerjaan Umum dan Penataan Ruang	Rekomendasi : Tindaklanjuti Koefisien : 200 Meter Anggaran : 100000000
RS6065 cdefa28 2f	4/1 /20 21	4/1/ 2021	SUDIRMAN Dj, SH	Belum adanya jembatan penghubung	Akseibilitas antar wilayah/kawasan terbatas akibat kondisi jalan dan jembatan yang rusak	Pekerjaan Umum dan Penataan Ruang	1 Paket	JALAN PERTANIAN SAMBINAE, Kota Bima, Mpunda, Sambinae	Dinas Pekerjaan Umum dan Penataan Ruang	Rekomendasi : Tindaklanjuti Koefisien : 1 Paket Anggaran : 600000000

No	Tgl Usul	Tgl Pengajuan	Pengusul	Permasalahan	Usulan	Urusan	Koefisien	Alamat	SKPD Tujuan	Rekomendasi Setwan
RS6065 cee5e5 010	4/1 /20 21	4/1/ 2021	SUDIRMAN Dj, SH	Belum adanya talud penahan tebing	Tanah tebing labil, mudah terjadi pengikisan sehingga menyebabkan longsor	Pekerjaan Umum dan Penataan Ruang	500 Meter	KEL. SADIA S.D SAMBINAE, Kota Bima, Mpunda, Sadia	Dinas Pekerjaan Umum dan Penataan Ruang	Rekomendasi : Tindaklanjuti Koefisien : 500 Meter Anggaran : 200000000
RS6065 cf4c9b3 b0	4/1 /20 21	4/1/ 2021	SUDIRMAN Dj, SH	Taman dorong para pimpi belum di tata dan dipagari	Area pertamanan sebagai Ruang Terbuka Hijau tidak tertata dan dirawat dengan baik	Lingkungan Hidup	1 Paket	Doro Parapimpi RT 05 RW 02, Kota Bima, RasanaE Barat, Pane	Dinas Lingkungan Hidup	Rekomendasi : Tindaklanjuti Koefisien : 1 Paket Anggaran : 200000000
RS6065 f64cad8 65	4/1 /20 21	4/1/ 2021	RAHMAT SAPUTRA	Jalan/Gang belum aspal	Aksebilitas antar wilayah/kawasan terbatas akibat kondisi jalan dan jembatan yang rusak	Pekerjaan Umum dan Penataan Ruang	1 Paket	RT 07, Kota Bima, RasanaE Barat, Tanjung	Dinas Pekerjaan Umum dan Penataan Ruang	Rekomendasi : Tindaklanjuti Koefisien : 1 Paket Anggaran : 200000000
RS6065 f68390 1e4	4/1 /20 21	4/1/ 2021	RAHMAT SAPUTRA	Drainase rusak perlu dilakukan normalisasi	Terjadi luapan air akibat saluran drainase yang tidak ada/rusak	Pekerjaan Umum dan Penataan Ruang	1 Paket	RT 07, Kota Bima, RasanaE Barat, Tanjung	Dinas Pekerjaan Umum dan Penataan Ruang	Rekomendasi : Tindaklanjuti Koefisien : 1 Paket Anggaran : 100000000
RS6065 f70b4b eed	4/1 /20 21	4/1/ 2021	RAHMAT SAPUTRA	Kurangnya lampu jalan	Jalan masih gelap karena lampu jalan kurang memadai	Perhubungan	15 Titik	Jalan RE. Martadinata, Kota Bima, RasanaE Barat, Tanjung	Dinas Perhubungan	Rekomendasi : Tindaklanjuti Koefisien : 15 Titik Anggaran : 75000000

No	Tgl Usul	Tgl Pengajuan	Pengusul	Permasalahan	Usulan	Urusan	Koefisien	Alamat	SKPD Tujuan	Rekomendasi Setwan
RS6065 f75ccbc 9b	4/1 /20 21	4/1/ 2021	RAHMAT SAPUTRA	Usaha pemuda dan ibu- ibu kurang peralatan	Kurang perlatan industri rumahan bagi ibu-ibu Rumah Tangga	Perindustri an	1 Paket	Tanjung, Kota Bima, RasanaE Barat, Tanjung	Dinas Koperasi, Perindus trian dan Perdagan gan	Rekomendasi : Tindaklanjuti Koefisien : 1 Paket Anggaran : 100000000
RS6065 f7c182 830	4/1 /20 21	4/1/ 2021	RAHMAT SAPUTRA	Bantuan Kapal/Boat dan alat penangkap ikan	Produksi perikanan rendah akibat kurangnya bibit yang berkualitas, sarana produksi dan penangkapan yang minim (alat tangkap)	Kelautan dan Perikanan	1 Unit	RT 05, Kota Bima, RasanaE Barat, Tanjung	Dinas Kelautan dan Perikana n	Rekomendasi : Tindaklanjuti Koefisien : 1 Unit Anggaran : 200000000
RS6065 f80493 47d	4/1 /20 21	4/1/ 2021	RAHMAT SAPUTRA	Jalan rusak perlu dilakukan peningkatan jalan	Akseibilitas antar wilayah/kawas an terbatas akibat kondisi jalan dan jembatan yang rusak	Pekerjaan Umum dan Penataan Ruang	1 Paket	RT 05, Kota Bima, RasanaE Barat, Tanjung	Dinas Pekerjaa n Umum dan Penataan Ruang	Rekomendasi : Tindaklanjuti Koefisien : 1 Paket Anggaran : 200000000

No	Tgl Usul	Tgl Pengajuan	Pengusul	Permasalahan	Usulan	Urusan	Koefisien	Alamat	SKPD Tujuan	Rekomendasi Setwan
RS6065 f84642 b97	4/1 /20 21	4/1/ 2021	RAHMAT SAPUTRA	Belum adanya tutup drainase	Drainase tersumbat karena material tanah, bebatuan dan lumpur serta sampah masuk ke dalam drainase karena tidak adanya penutup drainase	Pekerjaan Umum dan Penataan Ruang	1 Paket	RW 01, Kota Bima, Mpunda, Matakando	Dinas Pekerjaan Umum dan Penataan Ruang	Rekomendasi : Tindaklanjuti Koefisien : 1 Paket Anggaran : 100000000
RS6065 f89d65 5de	4/1 /20 21	4/1/ 2021	RAHMAT SAPUTRA	Membuuhkan air dan bak penampung air bersih	Akses air minum/air bersih masyarakat masih sangat terbatas	Pekerjaan Umum dan Penataan Ruang	1 Titik	RT 01 RW 01, Kota Bima, Mpunda, Matakando	Dinas Pekerjaan Umum dan Penataan Ruang	Rekomendasi : Tindaklanjuti Koefisien : 1 Titik Anggaran : 100000000
RS6065 f8dbf03 40	4/1 /20 21	4/1/ 2021	RAHMAT SAPUTRA	Kuburan dilakukan pemagaran	Area pemakaman umum di kelurahan belum didukung oleh pagar pembatas	Lingkungan Hidup	1 Paket	Matakando, Kota Bima, Mpunda, Matakando	Dinas Lingkungan Hidup	Rekomendasi : Tindaklanjuti Koefisien : 1 Paket Anggaran : 150000000

No	Tgl Usul	Tgl Pengajuan	Pengusul	Permasalahan	Usulan	Urusan	Koefisien	Alamat	SKPD Tujuan	Rekomendasi Setwan
RS6065 f92436 131	4/1 /20 21	4/1/ 2021	RAHMAT SAPUTRA	Normalisasi drainase	Terjadi luapan air akibat saluran drainase yang tidak ada/rusak	Pekerjaan Umum dan Penataan Ruang	1 Paket	RT 06, Kota Bima, Mpunda, Matakando	Dinas Pekerjaan Umum dan Penataan Ruang	Rekomendasi : Tindaklanjuti Koefisien : 1 Paket Anggaran : 150000000
RS6065 f968e3 9f1	4/1 /20 21	4/1/ 2021	RAHMAT SAPUTRA	Pemagaran Kantor Kelurahan Matakando	Bangunan kantor kelurahan belum memiliki pagar	Sekretariat Daerah	1 Paket	KANTOR KELURAHAN MATAKANDO, Kota Bima, Mpunda, Matakando	Sekretariat Daerah	Rekomendasi : Tindaklanjuti Koefisien : 1 Paket Anggaran : 150000000
RS6065 f9a192 a41	4/1 /20 21	4/1/ 2021	RAHMAT SAPUTRA	Normalisasi Drainase	Terjadi luapan air akibat saluran drainase yang tidak ada/rusak	Pekerjaan Umum dan Penataan Ruang	1 Paket	Kampung Nae, Kota Bima, RasanaE Barat, NaE	Dinas Pekerjaan Umum dan Penataan Ruang	Rekomendasi : Tindaklanjuti Koefisien : 1 Paket Anggaran : 200000000
RS6065 f9c586 177	4/1 /20 21	4/1/ 2021	RAHMAT SAPUTRA	Normalisasi Drainase	Terjadi luapan air akibat saluran drainase yang tidak ada/rusak	Pekerjaan Umum dan Penataan Ruang	1 Paket	RT 04, Kota Bima, RasanaE Barat, Tanjung	Dinas Pekerjaan Umum dan Penataan Ruang	Rekomendasi : Tindaklanjuti Koefisien : 1 Paket Anggaran : 100000000
RS6065 fa6b74 316	4/1 /20 21	4/1/ 2021	RAHMAT SAPUTRA	Normalisasi Drainase	Terjadi luapan air akibat saluran drainase yang tidak ada/rusak	Pekerjaan Umum dan Penataan Ruang	1 Paket	Sarata, Kota Bima, RasanaE Barat, Paruga	Dinas Pekerjaan Umum dan Penataan Ruang	Rekomendasi : Tindaklanjuti Koefisien : 1 Paket Anggaran : 200000000



No	Tgl Usul	Tgl Pengajuan	Pengusul	Permasalahan	Usulan	Urusan	Koefisien	Alamat	SKPD Tujuan	Rekomendasi Setwan
RS6065 fa9390 ba7	4/1 /20 21	4/1/ 2021	RAHMAT SAPUTRA	Normalisasi Drainase	Terjadi luapan air akibat saluran drainase yang tidak ada/rusak	Pekerjaan Umum dan Penataan Ruang	1 Paket	Sarae, Kota Bima, RasanaE Barat, SaraE	Dinas Pekerjaan Umum dan Penataan Ruang	Rekomendasi : Tindaklanjuti Koefisien : 1 Paket Anggaran : 150000000
RS6065 faed501 12	4/1 /20 21	4/1/ 2021	RAHMAT SAPUTRA	Kurang perahu/Boat Fiber dan alat tangkap	Produksi perikanan rendah akibat kurangnya bibit yang berkualitas, sarana produksi dan penangkapan yang minim (alat tangkap)	Kelautan dan Perikanan	1 Paket	Tanjung, Kota Bima, RasanaE Barat, Tanjung	Dinas Kelautan dan Perikanan	Rekomendasi : Tindaklanjuti Koefisien : 1 Paket Anggaran : 480000000
RS6065 fb16dc 234	4/1 /20 21	4/1/ 2021	RAHMAT SAPUTRA	Warga kekurangan air bersih	Akses air minum/air bersih masyarakat masih sangat terbatas	Pekerjaan Umum dan Penataan Ruang	1 Paket	Tanjung, Kota Bima, RasanaE Barat, Tanjung	Dinas Pekerjaan Umum dan Penataan Ruang	Rekomendasi : Tindaklanjuti Koefisien : 1 Paket Anggaran : 150000000
RS6065 fb4223 2a9	4/1 /20 21	4/1/ 2021	RAHMAT SAPUTRA	Warga Kekurangan air bersih	Akses air minum/air bersih masyarakat masih sangat terbatas	Pekerjaan Umum dan Penataan Ruang	1 Titik	Paruga, Kota Bima, RasanaE Barat, Paruga	Dinas Pekerjaan Umum dan Penataan Ruang	Rekomendasi : Tindaklanjuti Koefisien : 1 Titik Anggaran : 150000000

No	Tgl Usul	Tgl Pengajuan	Pengusul	Permasalahan	Usulan	Urusan	Koefisien	Alamat	SKPD Tujuan	Rekomendasi Setwan
RS6065 fbdb87 22d	4/1 /20 21	4/1/ 2021	SYAHBUDDIN	Perlu dilakuakna peningkatan jalan penghubung Ntobo dengan ndano nae	Akseibilitas antar wilayah/kawasan terbatas akibat kondisi jalan dan jembatan yang rusak	Pekerjaan Umum dan Penataan Ruang	1 Paket	RT 13 RW 04, Kota Bima, Raba, Ntobo	Dinas Pekerjaan Umum dan Penataan Ruang	Rekomendasi : Tindaklanjuti Koefisien : 1 Paket Anggaran : 750000000
RS6065 fc4bbf8 b0	4/2 /20 21	4/2/ 2021	SYAHBUDDIN	Penambahan ruang belajar	Ruang belajar kurang	Pendidikan	1 Paket	SDN 15 KOTA BIMA, Kota Bima, Raba, Ntobo	Dinas Pendidikan dan Kebudayaan	Rekomendasi : Tindaklanjuti Koefisien : 1 Paket Anggaran : 750000000
RS6065 fc7e0b8 cd	4/2 /20 21	4/2/ 2021	SYAHBUDDIN	Warga kekurangan air bersih	Akses air minum/air bersih masyarakat masih sangat terbatas	Pekerjaan Umum dan Penataan Ruang	1 Titik	NDANO NAE, Kota Bima, Raba, Ntobo	Dinas Pekerjaan Umum dan Penataan Ruang	Rekomendasi : Tindaklanjuti Koefisien : 1 Titik Anggaran : 350000000
RS6065 fcbf069 07	4/2 /20 21	4/2/ 2021	SYAHBUDDIN	Perlu peningkatan jalan Wenggo - Busu	Akseibilitas antar wilayah/kawasan terbatas akibat kondisi jalan dan jembatan yang rusak	Pekerjaan Umum dan Penataan Ruang	1 Paket	RT 17 RW 06, Kota Bima, Raba, Ntobo	Dinas Pekerjaan Umum dan Penataan Ruang	Rekomendasi : Tindaklanjuti Koefisien : 1 Paket Anggaran : 500000000
RS6065 fd949c 30e	4/2 /20 21	4/2/ 2021	SYAHBUDDIN	Bronjongnisasi DAM So Woi Ponggo	Sering terjadi banjir lumpur dari gunung akibat tidak ada bronjong/tanggul	Pekerjaan Umum dan Penataan Ruang	1 Paket	DAM So Woi Ponggo, Kota Bima, Raba, Ntobo	Dinas Pekerjaan Umum dan Penataan Ruang	Rekomendasi : Tindaklanjuti Koefisien : 1 Paket Anggaran : 100000000

No	Tgl Usul	Tgl Pengajuan	Pengusul	Permasalahan	Usulan	Urusan	Koefisien	Alamat	SKPD Tujuan	Rekomendasi Setwan
RS6065 fdefe0a d3	4/2 /20 21	4/2/ 2021	SYAHBUDDIN	Bronjongnisasi DAM Langga Busu	Sering terjadi banjir lumpur dari gunung akibat tidak ada bronjong/tanggul	Pekerjaan Umum dan Penataan Ruang	1 Paket	So Langga Busu RT 15 RW 05, Kota Bima, Raba, Ntobo	Dinas Pekerjaan Umum dan Penataan Ruang	Rekomendasi : Tindaklanjuti Koefisien : 1 Paket Anggaran : 100000000
RS6065 fe91c40 0e	4/2 /20 21	4/2/ 2021	SYAHBUDDIN	Pembuatan tanggul penahan banjir	Sering terjadi banjir lumpur dari gunung akibat tidak ada bronjong/tanggul	Pekerjaan Umum dan Penataan Ruang	1 Paket	RT 11 RW 06, Kota Bima, Raba, Ntobo	Dinas Pekerjaan Umum dan Penataan Ruang	Rekomendasi : Tindaklanjuti Koefisien : 1 Paket Anggaran : 200000000
RS6065 fee6132 15	4/2 /20 21	4/2/ 2021	SYAHBUDDIN	BANTUAN BENANG TENUN UNTUK PENGRAJIN TENUNAN KHAS BIMA	Pengembangan UMKM yang terbatas akibat keterbatasan peralatan produksi maupun pemasaran	Koperasi, Usaha Kecil dan Menengah	1 Paket	RT 11 RW 06, Kota Bima, Raba, Ntobo	Dinas Koperasi, Perindustrian dan Perdagangan	Rekomendasi : Tindaklanjuti Koefisien : 1 Paket Anggaran : 100000000
RS6065 ff3768b dc	4/2 /20 21	4/2/ 2021	SYAHBUDDIN	Pembuatan Irigasi di SO Labengke	Sarana irigasi teknis yang tidak tersedia	Pekerjaan Umum dan Penataan Ruang	1 Paket	So Labenke, Kota Bima, Raba, Ntobo	Dinas Pekerjaan Umum dan Penataan Ruang	Rekomendasi : Tindaklanjuti Koefisien : 1 Paket Anggaran : 100000000

No	Tgl Usul	Tgl Pengajuan	Pengusul	Permasalahan	Usulan	Urusan	Koefisien	Alamat	SKPD Tujuan	Rekomendasi Setwan
RS6065 ff6ee59cf	4/2 /20 21	4/2/ 2021	SYAHBUDDIN	Perlu peningkatan jalan	Aksebilitas antar wilayah/kawasan terbatas akibat kondisi jalan dan jembatan yang rusak	Pekerjaan Umum dan Penataan Ruang	1 Paket	So La Huni Busu, Kota Bima, Raba, Ntobo	Dinas Pekerjaan Umum dan Penataan Ruang	Rekomendasi : Tindaklanjuti Koefisien : 1 Paket Anggaran : 200000000
RS6065 fffe038f3	4/2 /20 21	4/2/ 2021	SYAHBUDDIN	Bronjong DAM So Naa	Sering terjadi banjir lumpur dari gunung akibat tidak ada bronjong/tanggul	Pekerjaan Umum dan Penataan Ruang	1 Paket	DAM So Naa RT 15 RW 05, Kota Bima, Raba, Ntobo	Dinas Pekerjaan Umum dan Penataan Ruang	Rekomendasi : Tindaklanjuti Koefisien : 1 Paket Anggaran : 100000000
RS6066 003e7cbeb	4/2 /20 21	4/2/ 2021	SYAHBUDDIN	Bronjong DAM So Pantamu	Sering terjadi banjir lumpur dari gunung akibat tidak ada bronjong/tanggul	Pekerjaan Umum dan Penataan Ruang	1 Paket	DAM So Pantamu RT 14 RW 05, Kota Bima, Raba, Ntobo	Dinas Pekerjaan Umum dan Penataan Ruang	Rekomendasi : Tindaklanjuti Koefisien : 1 Paket Anggaran : 150000000
RS6066 0068a39b7	4/2 /20 21	4/2/ 2021	SYAHBUDDIN	Bronjong Sungai Ntobo	Sering terjadi banjir lumpur dari gunung akibat tidak ada bronjong/tanggul	Pekerjaan Umum dan Penataan Ruang	1 Paket	RT 07 RW 02, Kota Bima, Raba, Ntobo	Dinas Pekerjaan Umum dan Penataan Ruang	Rekomendasi : Tindaklanjuti Koefisien : 1 Paket Anggaran : 100000000

No	Tgl Usul	Tgl Pengajuan	Pengusul	Permasalahan	Usulan	Urusan	Koefisien	Alamat	SKPD Tujuan	Rekomendasi Setwan
RS6066 01941c 69a	4/2 /20 21	4/2/ 2021	M. IRFAN, S.Sos.M.Si	Jalan sudah rusak perlu di aspal	Aksebilitas antar wilayah/kawasan terbatas akibat kondisi jalan dan jembatan yang rusak	Pekerjaan Umum dan Penataan Ruang	1 Paket	Kendo, Kota Bima, Raba, Kendo	Dinas Pekerjaan Umum dan Penataan Ruang	Rekomendasi : Tindaklanjuti Koefisien : 1 Paket Anggaran : 200000000
RS6066 022931 181	4/2 /20 21	4/2/ 2021	M. IRFAN, S.Sos.M.Si	Pembuatan Drainase Kendo - Kabanta	Terjadi luapan air akibat saluran drainase yang tidak ada/rusak	Pekerjaan Umum dan Penataan Ruang	1 Paket	Kabanta, Kota Bima, Raba, Kendo	Dinas Pekerjaan Umum dan Penataan Ruang	Rekomendasi : Tindaklanjuti Koefisien : 1 Paket Anggaran : 200000000
RS6066 025c31 6b4	4/2 /20 21	4/2/ 2021	M. IRFAN, S.Sos.M.Si	Penyambungan Pipa air bersih Kabanta - Kendo	Akses air minum/air bersih masyarakat masih sangat terbatas	Pekerjaan Umum dan Penataan Ruang	1 Paket	Kabanta, Kota Bima, Raba, Kendo	Dinas Pekerjaan Umum dan Penataan Ruang	Rekomendasi : Tindaklanjuti Koefisien : 1 Paket Anggaran : 200000000
RS6066 029e89 265	4/2 /20 21	4/2/ 2021	M. IRFAN, S.Sos.M.Si	Pembangunan Pustu	Fasilitas layanan kesehatan tidak memadai	Kesehatan	1 Paket	Kendo, Kota Bima, Raba, Kendo	Dinas Kesehatan	Rekomendasi : Tindaklanjuti Koefisien : 1 Paket Anggaran : 200000000
RS6066 039aa7 c63	4/2 /20 21	4/2/ 2021	M. IRFAN, S.Sos.M.Si	diperlukan pembuatan talud dan drainase	Terjadi luapan air akibat saluran drainase yang tidak ada/rusak	Pekerjaan Umum dan Penataan Ruang	1 Paket	Oi Kempa RT 10 RW 05, Kota Bima, Raba, PenanaE	Dinas Pekerjaan Umum dan Penataan Ruang	Rekomendasi : Tindaklanjuti Koefisien : 1 Paket Anggaran : 200000000

No	Tgl Usul	Tgl Pengajuan	Pengusul	Permasalahan	Usulan	Urusan	Koefisien	Alamat	SKPD Tujuan	Rekomendasi Setwan
RS6066 03dc11 589	4/2 /20 21	4/2/ 2021	M. IRFAN, S.Sos.M.Si	Rehabilitasi pipa air bersih dan pembuatan bak penampung	Akses air minum/air bersih masyarakat masih sangat terbatas	Pekerjaan Umum dan Penataan Ruang	1 Paket	Penanae, Kota Bima, Raba, PenanaE	Dinas Pekerjaan Umum dan Penataan Ruang	Rekomendasi : Tindaklanjuti Koefisien : 1 Paket Anggaran : 100000000
RS6066 044b4a e80	4/2 /20 21	4/2/ 2021	M. IRFAN, S.Sos.M.Si	Belum adanya saluran drainasedidepan SDN 71 Kota Bima	Terjadi luapan air akibat saluran drainase yang tidak ada/rusak	Pekerjaan Umum dan Penataan Ruang	1 Paket	Penanae, Kota Bima, Raba, PenanaE	Dinas Pekerjaan Umum dan Penataan Ruang	Rekomendasi : Tindaklanjuti Koefisien : 1 Paket Anggaran : 150000000
RS6066 047e99 302	4/2 /20 21	4/2/ 2021	M. IRFAN, S.Sos.M.Si	Belum adanya saluran drainase	Terjadi luapan air akibat saluran drainase yang tidak ada/rusak	Pekerjaan Umum dan Penataan Ruang	1 Paket	Nggaro Lo, Kota Bima, Raba, PenanaE	Dinas Pekerjaan Umum dan Penataan Ruang	Rekomendasi : Tindaklanjuti Koefisien : 1 Paket Anggaran : 150000000
RS6066 04d655 1a5	4/2 /20 21	4/2/ 2021	M. IRFAN, S.Sos.M.Si	Memerlukan Bantuan modal	Pengembangan UMKM yang terbatas akibat keterbatasan peralatan produksi maupun pemasaran	Koperasi, Usaha Kecil dan Menengah	20 Orang	Penanae, Kota Bima, Raba, PenanaE	Dinas Koperasi, Perindustrian dan Perdagangan	Rekomendasi : Tindaklanjuti Koefisien : 20 Orang Anggaran : 100000000
RS6066 05186a 0db	4/2 /20 21	4/2/ 2021	M. IRFAN, S.Sos.M.Si	Pembukaan Jalan Baru	Aksesibilitas antar wilayah/kawasan terbatas akibat tidak adanya jalan penghubung	Pekerjaan Umum dan Penataan Ruang	1 Paket	Penanae, Kota Bima, Raba, PenanaE	Dinas Pekerjaan Umum dan Penataan Ruang	Rekomendasi : Tindaklanjuti Koefisien : 1 Paket Anggaran : 200000000

No	Tgl Usul	Tgl Pengajuan	Pengusul	Permasalahan	Usulan	Urusan	Koefisien	Alamat	SKPD Tujuan	Rekomendasi Setwan
RS6066 07b3de a3b	4/2 /20 21	4/2/ 2021	DEDI IRWAN	Pengaspalan jalan dan pembuatan drainase	Akseibilitas antar wilayah/kawasan terbatas akibat kondisi jalan dan jembatan yang rusak	Pekerjaan Umum dan Penataan Ruang	1 Paket	RW 04 - 06, Kota Bima, Raba, Rabangodu Utara	Dinas Pekerjaan Umum dan Penataan Ruang	Rekomendasi : Tindaklanjuti Koefisien : 1 Paket Anggaran : 200000000
RS6066 07fb85 d02	4/2 /20 21	4/2/ 2021	DEDI IRWAN	Normalisasi Drainase	Terjadi luapan air akibat saluran drainase yang tidak ada/rusak	Pekerjaan Umum dan Penataan Ruang	1 Paket	RT 04 RW 02, Kota Bima, Raba, Rabangodu Utara	Dinas Pekerjaan Umum dan Penataan Ruang	Rekomendasi : Tindaklanjuti Koefisien : 1 Paket Anggaran : 200000000
RS6066 083389 1d8	4/2 /20 21	4/2/ 2021	DEDI IRWAN	Normalisasi Drainase	Terjadi luapan air akibat saluran drainase yang tidak ada/rusak	Pekerjaan Umum dan Penataan Ruang	1 Paket	JLN. DURIAN S.D JALAN PISANG RT 12 RW 05, Kota Bima, Raba, Rabangodu Utara	Dinas Pekerjaan Umum dan Penataan Ruang	Rekomendasi : Tindaklanjuti Koefisien : 1 Paket Anggaran : 200000000
RS6066 087b3a bbb	4/2 /20 21	4/2/ 2021	DEDI IRWAN	Pemasangan lampu jalan sepanjang Jalan Nungga - Toloweri	Jalan masih gelap karena lampu jalan kurang memadai	Perhubungan	40 Titik	Nungga, Kota Bima, RasanaE Timur, Nungga	Dinas Perhubungan	Rekomendasi : Tindaklanjuti Koefisien : 40 Titik Anggaran : 200000000
RS6066 08bebe d40	4/2 /20 21	4/2/ 2021	DEDI IRWAN	Peningkatan jalan dari lapangan menuju Kantor Kelurahan Nitu	Akseibilitas antar wilayah/kawasan terbatas akibat kondisi jalan dan jembatan yang rusak	Pekerjaan Umum dan Penataan Ruang	1 Paket	Nitu, Kota Bima, Raba, Nitu	Dinas Pekerjaan Umum dan Penataan Ruang	Rekomendasi : Tindaklanjuti Koefisien : 1 Paket Anggaran : 200000000

No	Tgl Usul	Tgl Pengajuan	Pengusul	Permasalahan	Usulan	Urusan	Koefisien	Alamat	SKPD Tujuan	Rekomendasi Setwan
RS60660959d1cdf	4/2/2021	4/2/2021	ABDUL HARIS	Halaman sekolah butuh pemagaran dan Paving	Halaman sekolah becek dan terjadi genangan	Pendidikan	1 Paket	SDN 48 KOTA BIMA, Kota Bima, RasanaE Timur, Kumbe	Dinas Pendidikan dan Kebudayaan	Rekomendasi : Tindaklanjuti Koefisien : 1 Paket Anggaran : 200000000
RS606609ce352c2	4/2/2021	4/2/2021	ABDUL HARIS	Area pemakam tidak tertata dengan baik	Area pemakaman umum di kelurahan belum didukung oleh gudang untuk penyimpanan alat perlengkapan pemakaman	Lingkungan Hidup	1 Paket	Kumbe, Kota Bima, RasanaE Timur, Kumbe	Dinas Lingkungan Hidup	Rekomendasi : Tindaklanjuti Koefisien : 1 Paket Anggaran : 100000000
RS60660a2032942	4/2/2021	4/2/2021	ABDUL HARIS	Pembuatan Drainase beserta tutup	Drainase tersumbat karena material tanah, bebatuan dan lumpur serta sampah masuk ke dalam drainase karena tidak adanya penutup drainase	Pekerjaan Umum dan Penataan Ruang	1 Paket	Kumbe, Kota Bima, RasanaE Timur, Kumbe	Dinas Pekerjaan Umum dan Penataan Ruang	Rekomendasi : Tindaklanjuti Koefisien : 1 Paket Anggaran : 200000000



No	Tgl Usul	Tgl Pengajuan	Pengusul	Permasalahan	Usulan	Urusan	Koefisien	Alamat	SKPD Tujuan	Rekomendasi Setwan
RS6066 0a5ee5 837	4/2 /20 21	4/2/ 2021	ABDUL HARIS	Pembuatan Drainase	Terjadi luapan air akibat saluran drainase yang tidak ada/rusak	Pekerjaan Umum dan Penataan Ruang	1 Paket	RT.09, 10, Kota Bima, RasanaE Timur, Kumbe	Dinas Pekerjaan Umum dan Penataan Ruang	Rekomendasi : Tindaklanjuti Koefisien : 1 Paket Anggaran : 100000000
RS6066 0af121 a1f	4/2 /20 21	4/2/ 2021	ABDUL HARIS	Bantuan bibit sapi bakalan	Produksi pertanian dan peternakan rendah akibat kurangnya bibit yang berkualitas dan sarana produksi yang minim	Pertanian	8 Ekor	Kumbe, Kota Bima, RasanaE Timur, Kumbe	Dinas Pertanian	Rekomendasi : Tindaklanjuti Koefisien : 8 Ekor Anggaran : 100000000
RS6066 0b53f2f 27	4/2 /20 21	4/2/ 2021	EDY IHWANSYAH, SE	Normalisasi Drainase	Terjadi luapan air akibat saluran drainase yang tidak ada/rusak	Pekerjaan Umum dan Penataan Ruang	1 Paket	Rabadompu Barat, Kota Bima, Raba, Rabadompu Barat	Dinas Pekerjaan Umum dan Penataan Ruang	Rekomendasi : Tindaklanjuti Koefisien : 1 Paket Anggaran : 150000000
RS6066 0bc2b6 f84	4/2 /20 21	4/2/ 2021	EDY IHWANSYAH, SE	Masih terdapatnya area areal pekuburan yang belum di pagari	Area pemakaman umum di kelurahan belum didukung oleh pagar pembatas	Lingkungan Hidup	1 Paket	Kendo, Kota Bima, Raba, Kendo	Dinas Lingkungan Hidup	Rekomendasi : Tindaklanjuti Koefisien : 1 Paket Anggaran : 100000000

No	Tgl Usul	Tgl Pengajuan	Pengusul	Permasalahan	Usulan	Urusan	Koefisien	Alamat	SKPD Tujuan	Rekomendasi Setwan
RS6066 0c6641 64c	4/2 /20 21	4/2/ 2021	EDY IHWANSYAH, SE	Halam sekolah belum di pasang Paving Block	Halaman sekolah becek dan terjadi genangan	Pendidikan	445 Meter Persegi	SDN 39 KOTA BIMA, Kota Bima, Raba, Rabadompu Barat	Dinas Pendidikan dan Kebudayaan	Rekomendasi : Tindaklanjuti Koefisien : 445 Meter Persegi Anggaran : 100000000
RS6066 0ca9d3 d4d	4/2 /20 21	4/2/ 2021	EDY IHWANSYAH, SE	Halan sekolah belum di Paving Block	Halaman sekolah becek dan terjadi genangan	Pendidikan	445 Meter Persegi	SDN 26 KOTA BIMA, Kota Bima, Raba, Rabadompu Barat	Dinas Pendidikan dan Kebudayaan	Rekomendasi : Tindaklanjuti Koefisien : 445 Meter Persegi Anggaran : 100000000
RS6066 0cfa9fdf 5	4/2 /20 21	4/2/ 2021	EDY IHWANSYAH, SE	Penguatan Tebing/Pembuatam Talud pemukiman warga	Tanah tebing labil, mudah terjadi pengikisan sehingga menyebabkan longsor	Pekerjaan Umum dan Penataan Ruang	1 Paket	Nungga, Kota Bima, RasanaE Timur, Nungga	Dinas Pekerjaan Umum dan Penataan Ruang	Rekomendasi : Tindaklanjuti Koefisien : 1 Paket Anggaran : 100000000
RS6066 0d77a4 99b	4/2 /20 21	4/2/ 2021	EDY IHWANSYAH, SE	Kantor tkelurahan tidak aman karena belum di pagar	Bangunan kantor kelurahan belum memilik pagar	Sekretariat Daerah	1 Paket	KANTOR KELURAHAN OI FO"O, Kota Bima, RasanaE Timur, Oi Fo'o	Sekretariat Daerah	Rekomendasi : Tindaklanjuti Koefisien : 1 Paket Anggaran : 100000000
RS6066 0da5e5 dae	4/2 /20 21	4/2/ 2021	EDY IHWANSYAH, SE	Pembuatan jaringan perpipaan di SO Doro Lompo	Akses air minum/air bersih masyarakat masih sangat terbatas	Pekerjaan Umum dan Penataan Ruang	1 Paket	Nungga, Kota Bima, RasanaE Timur, Nungga	Dinas Pekerjaan Umum dan Penataan Ruang	Rekomendasi : Tindaklanjuti Koefisien : 1 Paket Anggaran : 50000000

No	Tgl Usul	Tgl Pengajuan	Pengusul	Permasalahan	Usulan	Urusan	Koefisien	Alamat	SKPD Tujuan	Rekomendasi Setwan
RS6066 0ecb08 138	4/2 /20 21	4/2/ 2021	MUHAMMAD AMIN, S.IP	Penataan/Pemeliharaan Kuburan Suhada	Area pemakaman umum di kelurahan belum didukung oleh pagar pembatas	Lingkungan Hidup	1 Paket	Kuburan Suhada, Kota Bima, Raba, Rabangodu Selatan	Dinas Lingkungan Hidup	Rekomendasi : Tindaklanjuti Koefisien : 1 Paket Anggaran : 100000000
RS6066 0f0c3f6 26	4/2 /20 21	4/2/ 2021	MUHAMMAD AMIN, S.IP	Pembuatan Talud	Sering terjadi banjir lumpur dari gunung akibat tidak ada bronjong/tanggul	Pekerjaan Umum dan Penataan Ruang	1 Paket	Kumbe, Kota Bima, RasanaE Timur, Kumbe	Dinas Pekerjaan Umum dan Penataan Ruang	Rekomendasi : Tindaklanjuti Koefisien : 1 Paket Anggaran : 150000000
RS6066 0f6500 4f8	4/2 /20 21	4/2/ 2021	MUHAMMAD AMIN, S.IP	Paving Block	Halaman sekolah becek dan terjadi genangan	Pendidikan	395 Meter Persegi	SMP 5 KOTA BIMA, Kota Bima, Raba, Rontu	Dinas Pendidikan dan Kebudayaan	Rekomendasi : Tindaklanjuti Koefisien : 395 Meter Persegi Anggaran : 100000000
RS6066 0f9a25 7c1	4/2 /20 21	4/2/ 2021	MUHAMMAD AMIN, S.IP	Jalan sudah rusak perlu dilakukan peningkatan jalan	Akseibilitas antar wilayah/kawasan terbatas akibat kondisi jalan dan jembatan yang rusak	Pekerjaan Umum dan Penataan Ruang	1 Paket	Rabadompu Barat, Kota Bima, Raba, Rabadompu Barat	Dinas Pekerjaan Umum dan Penataan Ruang	Rekomendasi : Tindaklanjuti Koefisien : 1 Paket Anggaran : 100000000

No	Tgl Usul	Tgl Pengajuan	Pengusul	Permasalahan	Usulan	Urusan	Koefisien	Alamat	SKPD Tujuan	Rekomendasi Setwan
RS6066 105bc4 3ff	4/2 /20 21	4/2/ 2021	MUHAMMAD AMIN, S.IP	Paving Block	Halaman sekolah becek dan terjadi genangan	Pendidikan	760 Meter Persegi	SDN 19 KOTA BIMA, Kota Bima, Raba, Rabangodu Utara	Dinas Pendidikan dan Kebudayaan	Rekomendasi : Tindaklanjuti Koefisien : 760 Meter Persegi Anggaran : 200000000
RS6066 10ba56 967	4/2 /20 21	4/2/ 2021	MUHAMMAD AMIN, S.IP	Pemagaran Kantor Kelurahan	Bangunan kantor kelurahan belum memiliki pagar	Sekretariat Daerah	1 Paket	Oi Fo'o, Kota Bima, RasanaE Timur, Oi Fo'o	Sekretariat Daerah	Rekomendasi : Tindaklanjuti Koefisien : 1 Paket Anggaran : 100000000
RS6066 110082 61d	4/2 /20 21	4/2/ 2021	MUHAMMAD AMIN, S.IP	Penataan Kuburan	Pagar pemakaman umum dalam kondisi rusak	Lingkungan Hidup	1 Paket	Oi Fo'o, Kota Bima, RasanaE Timur, Oi Fo'o	Dinas Lingkungan Hidup	Rekomendasi : Tindaklanjuti Koefisien : 1 Paket Anggaran : 200000000
RS6066 113dc7 84a	4/2 /20 21	4/2/ 2021	MUHAMMAD AMIN, S.IP	Jalan rusak perlu dilakukan peningkatan jalan	Akseibilitas antar wilayah/kawasan terbatas akibat kondisi jalan dan jembatan yang rusak	Pekerjaan Umum dan Penataan Ruang	1 Paket	Rabangidu Selatan, Kota Bima, Raba, Rabangodu Selatan	Dinas Pekerjaan Umum dan Penataan Ruang	Rekomendasi : Tindaklanjuti Koefisien : 1 Paket Anggaran : 200000000
RS6066 11d423 595	4/2 /20 21	4/2/ 2021	MUHAMMAD AMIN, S.IP	Penataan Lapangan	Masih kurangnya infrastruktur pada pemukiman di kawasan strategis	Pekerjaan Umum dan Penataan Ruang	1 Paket	Rabangodu Selatan, Kota Bima, Raba, Rabangodu Selatan	Dinas Pekerjaan Umum dan Penataan Ruang	Rekomendasi : Tindaklanjuti Koefisien : 1 Paket Anggaran : 100000000

No	Tgl Usul	Tgl Pengajuan	Pengusul	Permasalahan	Usulan	Urusan	Koefisien	Alamat	SKPD Tujuan	Rekomendasi Setwan
RS6066 12123a d2e	4/2 /20 21	4/2/ 2021	MUHAMMAD AMIN, S.IP	Pembuatan talud pemukiman warga	Tanah tebing labil, mudah terjadi pengikisan sehingga menyebabkan longsor	Pekerjaan Umum dan Penataan Ruang	1 Paket	RT 05, Kota Bima, Raba, PenanaE	Dinas Pekerjaa n Umum dan Penataan Ruang	Rekomendasi : Tindaklanjuti Koefisien : 1 Paket Anggaran : 150000000
RS6066 1242b3 bd6	4/2 /20 21	4/2/ 2021	MUHAMMAD AMIN, S.IP	Pembuatan saluran irigasi	Sarana irigasi teknis yang tidak tersedia	Pekerjaan Umum dan Penataan Ruang	300 Meter	RT 03 RW 01, Kota Bima, RasanaE Timur, Oi Fo'o	Dinas Pekerjaa n Umum dan Penataan Ruang	Rekomendasi : Tindaklanjuti Koefisien : 300 Meter Anggaran : 200000000
RS6066 7e24b2 587	4/2 /20 21	4/2/ 2021	H. RIDWAN H. MUSTAKIM, S.Adm	Pembuatan talud	Tanah tebing labil, mudah terjadi pengikisan sehingga menyebabkan longsor	Pekerjaan Umum dan Penataan Ruang	75 Meter	Kabanta, Kota Bima, RasanaE Timur, Nungga	Dinas Pekerjaa n Umum dan Penataan Ruang	Rekomendasi : Tindaklanjuti Koefisien : 1 Meter Anggaran : 100000000
RS6066 7e9159 31b	4/2 /20 21	4/2/ 2021	H. RIDWAN H. MUSTAKIM, S.Adm	Gedung PAUD Mawakara belum ada	Ruang belajar kurang	Pendidikan	2 Lokal	Tolo Weri, Kota Bima, RasanaE Timur, Nungga	Dinas Pendidik an dan Kebuday aan	Rekomendasi : Tindaklanjuti Koefisien : 1 Lokal Anggaran : 200000000
RS6066 7ed762 c42	4/2 /20 21	4/2/ 2021	H. RIDWAN H. MUSTAKIM, S.Adm	Normalisasi Drainase	Terjadi luapan air akibat saluran drainase yang tidak ada/rusak	Pekerjaan Umum dan Penataan Ruang	300 Meter	Rabangodu, Kota Bima, Raba, Rabangodu Selatan	Dinas Pekerjaa n Umum dan Penataan Ruang	Rekomendasi : Tindaklanjuti Koefisien : 300 Meter Anggaran : 100000000

No	Tgl Usul	Tgl Pengajuan	Pengusul	Permasalahan	Usulan	Urusan	Koefisien	Alamat	SKPD Tujuan	Rekomendasi Setwan
RS60667f82250c0	4/2/2021	4/2/2021	H. RIDWAN H. MUSTAKIM, S.Adm	Pemasangan Paving Block	Halaman sekolah becek dan terjadi genangan	Pendidikan	360 Meter Persegi	SDN NO 49 KOTA BIMA, Kota Bima, Raba, Rabangodu Selatan	Dinas Pendidikan dan Kebudayaan	Rekomendasi : Tindaklanjuti Koefisien : 360 Meter Persegi Anggaran : 100000000
RS60667fc9a2c7e	4/2/2021	4/2/2021	H. RIDWAN H. MUSTAKIM, S.Adm	Jalan sempit perlu dilakukan pelebaran	Akseibilitas antar wilayah/kawasan terbatas akibat kondisi jalan dan jembatan yang rusak	Pekerjaan Umum dan Penataan Ruang	250 Meter	Nitu, Kota Bima, Raba, Nitu	Dinas Pekerjaan Umum dan Penataan Ruang	Rekomendasi : Tindaklanjuti Koefisien : 250 Meter Anggaran : 100000000
RS6066802e8c969	4/2/2021	4/2/2021	H. RIDWAN H. MUSTAKIM, S.Adm	Harus dilakukan peningkatan jalan dengan pengaspalan/Hot Mix	Akseibilitas antar wilayah/kawasan terbatas akibat kondisi jalan dan jembatan yang rusak	Pekerjaan Umum dan Penataan Ruang	250 Meter	RT 01 Rw 01, Kota Bima, Raba, Rabangodu Selatan	Dinas Pekerjaan Umum dan Penataan Ruang	Rekomendasi : Tindaklanjuti Koefisien : 250 Meter Anggaran : 700000000
RS6066805dde7eb	4/2/2021	4/2/2021	H. RIDWAN H. MUSTAKIM, S.Adm	Pengaspalan Jalan Lingkungan	Akseibilitas antar wilayah/kawasan terbatas akibat kondisi jalan dan jembatan yang rusak	Pekerjaan Umum dan Penataan Ruang	190 Meter	RT 06 RW 02, Kota Bima, Raba, Rabangodu Selatan	Dinas Pekerjaan Umum dan Penataan Ruang	Rekomendasi : Tindaklanjuti Koefisien : 190 Meter Anggaran : 190000000

No	Tgl Usul	Tgl Pengajuan	Pengusul	Permasalahan	Usulan	Urusan	Koefisien	Alamat	SKPD Tujuan	Rekomendasi Setwan
RS6066 808a98 026	4/2 /20 21	4/2/ 2021	H. RIDWAN H. MUSTAKIM, S.Adm	Pembukaan jalan baru	Aksesibilitas antar wilayah/kawasan terbatas akibat tidak adanya jalan penghubung	Pekerjaan Umum dan Penataan Ruang	2 KM	Kolo, Kota Bima, Asakota, Kolo	Dinas Pekerjaan Umum dan Penataan Ruang	Rekomendasi : Tindaklanjuti Koefisien : 2 KM Anggaran : 200000000
RS6066 8160b7 c1d	4/2 /20 21	4/2/ 2021	ASNAH MADILAU, SH	Paving Halaman Sekolah	Halaman sekolah becek dan terjadi genangan	Pendidikan	540 Meter Persegi	SDN 50 Kota Bima RT 09 RW 04, Kota Bima, Raba, Penaraga	Dinas Pendidikan dan Kebudayaan	Rekomendasi : Tindaklanjuti Koefisien : 540 Meter Persegi Anggaran : 150000000
RS6066 81bf17 5b3	4/2 /20 21	4/2/ 2021	ASNAH MADILAU, SH	Pembuatan Talud	Tanah tebing labil, mudah terjadi pengikisan sehingga menyebabkan longsor	Pekerjaan Umum dan Penataan Ruang	400 Meter Kubik	Penaraga, Kota Bima, Raba, Penaraga	Dinas Pekerjaan Umum dan Penataan Ruang	Rekomendasi : Tindaklanjuti Koefisien : 400 Meter Kubik Anggaran : 150000000
RS6066 822162 c31	4/2 /20 21	4/2/ 2021	ASNAH MADILAU, SH	Peningkatan Jalan Lingkungan	Aksesibilitas antar wilayah/kawasan terbatas akibat kondisi jalan dan jembatan yang rusak	Pekerjaan Umum dan Penataan Ruang	500 Meter	RT 11 RW 04, Kota Bima, Raba, Penaraga	Dinas Pekerjaan Umum dan Penataan Ruang	Rekomendasi : Tindaklanjuti Koefisien : 500 Meter Anggaran : 200000000

No	Tgl Usul	Tgl Pengajuan	Pengusul	Permasalahan	Usulan	Urusan	Koefisien	Alamat	SKPD Tujuan	Rekomendasi Setwan
RS6066 827dc0 284	4/2 /20 21	4/2/ 2021	ASNAH MADILAU, SH	Pengadaan Rombongan/Gerobak Jualan	Pengembangan UMKM yang terbatas akibat keterbatasan peralatan produksi maupun pemasaran	Koperasi, Usaha Kecil dan Menengah	5 Unit	RT 07 RW 03, Kota Bima, Raba, Penaraga	Dinas Koperasi, Perindustrian dan Perdagangan	Rekomendasi : Tindaklanjuti Koefisien : 5 Unit Anggaran : 50000000
RS6066 82e423 d3c	4/2 /20 21	4/2/ 2021	ASNAH MADILAU, SH	Peralatan usaha untuk industri rumahan tidak memadai	Kurang peralatan industri rumahan bagi ibu-ibu Rumah Tangga	Perindustrian	5 Paket	RT 07 RW 03, Kota Bima, Raba, Penaraga	Dinas Koperasi, Perindustrian dan Perdagangan	Rekomendasi : Tindaklanjuti Koefisien : 5 Paket Anggaran : 50000000
RS6066 833ee8 e47	4/2 /20 21	4/2/ 2021	ASNAH MADILAU, SH	Penataan Lapangan	Masih kurangnya infrastruktur pada pemukiman di kawasan strategis	Pekerjaan Umum dan Penataan Ruang	1 Paket	Penaraga, Kota Bima, Raba, Penaraga	Dinas Pekerjaan Umum dan Penataan Ruang	Rekomendasi : Tindaklanjuti Koefisien : 1 Paket Anggaran : 150000000
RS6066 838ef3 841	4/2 /20 21	4/2/ 2021	ASNAH MADILAU, SH	Bantuan Bibit Sapi Bakalan	Produksi pertanian dan peternakan rendah akibat kurangnya bibit yang berkualitas dan sarana produksi yang minim	Pertanian	8 Ekor	Kelompok Ternak, Kota Bima, Raba, Penaraga	Dinas Pertanian	Rekomendasi : Tindaklanjuti Koefisien : 8 Ekor Anggaran : 150000000



No	Tgl Usul	Tgl Pengajuan	Pengusul	Permasalahan	Usulan	Urusan	Koefisien	Alamat	SKPD Tujuan	Rekomendasi Setwan
RS6066 84fee09 4c	4/2 /20 21	4/2/ 2021	SYUKRI, S.Sos	Jembatan penghubung antar Warga Mekar Baru dengan Ule dengan wilayah melayu belum ada (Jembatan Gantung)	Akseibilitas antar wilayah/kawasan terbatas akibat kondisi jalan dan jembatan yang rusak	Pekerjaan Umum dan Penataan Ruang	1 Paket	RT.12 RW.05 KEL. MELAYU DAN RT.15 MEKAR BARU KEL. ULE, Kota Bima, Asakota, Melayu	Dinas Pekerjaan Umum dan Penataan Ruang	Rekomendasi : Tindaklanjuti Koefisien : 1 Paket Anggaran : 200000000
RS6066 85378c b98	4/2 /20 21	4/2/ 2021	SYUKRI, S.Sos	Pembangunan Drainase beserta Tutupannya	Drainase tersumbat karena material tanah, bebatuan dan lumpur serta sampah masuk ke dalam drainase karena tidak adanya penutup drainase	Pekerjaan Umum dan Penataan Ruang	150 Meter	RT 12 RW 05, Kota Bima, Asakota, Melayu	Dinas Pekerjaan Umum dan Penataan Ruang	Rekomendasi : Tindaklanjuti Koefisien : 150 Meter Anggaran : 80000000
RS6066 858d5c bc8	4/2 /20 21	4/2/ 2021	SYUKRI, S.Sos	Peningkatan/Pengaspala n Jalan Bukit Jatiwangi	Akseibilitas antar wilayah/kawasan terbatas akibat kondisi jalan dan jembatan yang rusak	Pekerjaan Umum dan Penataan Ruang	1 Paket	Jalan Lingkar, Kota Bima, Asakota, Jatiwangi	Dinas Pekerjaan Umum dan Penataan Ruang	Rekomendasi : Tindaklanjuti Koefisien : 1 Paket Anggaran : 150000000

No	Tgl Usul	Tgl Pengajuan	Pengusul	Permasalahan	Usulan	Urusan	Koefisien	Alamat	SKPD Tujuan	Rekomendasi Setwan
RS6066 85e31f 8b1	4/2 /20 21	4/2/ 2021	SYUKRI, S.Sos	Pembangunan Drainase beserta Tutupannya	Drainase tersumbat karena material tanah, bebatuan dan lumpur serta sampah masuk ke dalam drainase karena tidak adanya penutup drainase	Pekerjaan Umum dan Penataan Ruang	125 Meter	RT. 18 RW.07 GIND, Kota Bima, Asakota, Jatiwangi	Dinas Pekerjaan Umum dan Penataan Ruang	Rekomendasi : Tindaklanjuti Koefisien : 125 Meter Anggaran : 70000000
RS6066 860d50 805	4/2 /20 21	4/2/ 2021	SYUKRI, S.Sos	Pembuatan Drainase	Terjadi luapan air akibat saluran drainase yang tidak ada/rusak	Pekerjaan Umum dan Penataan Ruang	250 Meter	BTN TAMBANA GANG CEMPAKA 7, Kota Bima, Asakota, Jatiwangi	Dinas Pekerjaan Umum dan Penataan Ruang	Rekomendasi : Tindaklanjuti Koefisien : 250 Meter Anggaran : 80000000
RS6066 8649cd 089	4/2 /20 21	4/2/ 2021	SYUKRI, S.Sos	Lanjutan Pemagaran Kuburan Gindi	Area pemakaman umum di kelurahan belum didukung oleh pagar pembatas	Lingkungan Hidup	1 Paket	TPU Gindi, Kota Bima, Jatiwangi	Dinas Lingkungan Hidup	Rekomendasi : Tindaklanjuti Koefisien : 1 Paket Anggaran : 120000000

No	Tgl Usul	Tgl Pengajuan	Pengusul	Permasalahan	Usulan	Urusan	Koefisien	Alamat	SKPD Tujuan	Rekomendasi Setwan
RS6066 86dfc3 68b	4/2 /20 21	4/2/ 2021	SYAMSUDDIN	Bantuan bibit Sapi bakalan	Produksi pertanian dan peternakan rendah akibat kurangnya bibit yang berkualitas dan sarana produksi yang minim	Pertanian	14 Ekor	Tolotonga, Kota Bima, Asakota, Ule	Dinas Pertanian	Rekomendasi : Tindaklanjuti Koefisien : 14 Ekor Anggaran : 200000000
RS6066 87178d 0d8	4/2 /20 21	4/2/ 2021	SYAMSUDDIN	Bantuan pengadaan Traktor	Produksi pertanian dan peternakan rendah akibat kurangnya bibit yang berkualitas dan sarana produksi yang minim	Pertanian	4 Unit	Lewi Jambu, Kota Bima, Asakota, Ule	Dinas Pertanian	Rekomendasi : Tindaklanjuti Koefisien : 4 Unit Anggaran : 150000000
RS6066 87832f a84	4/2 /20 21	4/2/ 2021	SYAMSUDDIN	Pengadaan Alat Pembuka Ban Motor (Tire Changer)	Pengembangan Usaha perbengkelan akibat keterbatasan peralatan	Koperasi, Usaha Kecil dan Menengah	5 Unit	Asakota, Kota Bima, Asakota, Melayu	Dinas Koperasi, Perindustrian dan Perdagangan	Rekomendasi : Tindaklanjuti Koefisien : 4 Unit Anggaran : 100000000
RS6066 87d80a 022	4/2 /20 21	4/2/ 2021	SYAMSUDDIN	Bantuan Alat Perbengkelan + Kompresor	Pengembangan UMKM yang terbatas akibat keterbatasan peralatan produksi maupun pemasaran	Koperasi, Usaha Kecil dan Menengah	10 Unit	Melayu, Kota Bima, Asakota, Melayu	Dinas Koperasi, Perindustrian dan Perdagangan	Rekomendasi : Tindaklanjuti Koefisien : 4 Unit Anggaran : 100000000

No	Tgl Usul	Tgl Pengajuan	Pengusul	Permasalahan	Usulan	Urusan	Koefisien	Alamat	SKPD Tujuan	Rekomendasi Setwan
RS6066 882340 e05	4/2 /20 21	4/2/ 2021	SYAMSUDDIN	Peningkatan Jalan	Akseibilitas antar wilayah/kawasan terbatas akibat kondisi jalan dan jembatan yang rusak	Pekerjaan Umum dan Penataan Ruang	250 Meter	Lewi Jambu, Kota Bima, Asakota, Ule	Dinas Pekerjaan Umum dan Penataan Ruang	Rekomendasi : Tindaklanjuti Koefisien : 250 Meter Anggaran : 150000000
RS6066 886bbc e61	4/2 /20 21	4/2/ 2021	SYAMSUDDIN	Pengaspalan Jalan Lingkungan	Akseibilitas antar wilayah/kawasan terbatas akibat kondisi jalan dan jembatan yang rusak	Pekerjaan Umum dan Penataan Ruang	300 Meter	RT 09 RW 04, Kota Bima, Asakota, Melayu	Dinas Pekerjaan Umum dan Penataan Ruang	Rekomendasi : Tindaklanjuti Koefisien : 300 Meter Anggaran : 200000000
RS6066 889a27 ba0	4/2 /20 21	4/2/ 2021	SYAMSUDDIN	Pembuatan Tutup Drainase	Drainase tersumbat karena material tanah, bebatuan dan lumpur serta sampah masuk ke dalam drainase karena tidak adanya penutup drainase	Pekerjaan Umum dan Penataan Ruang	200 Meter	RT 08 RW 07, Kota Bima, Asakota, Melayu	Dinas Pekerjaan Umum dan Penataan Ruang	Rekomendasi : Tindaklanjuti Koefisien : 200 Meter Anggaran : 100000000

No	Tgl Usul	Tgl Pengajuan	Pengusul	Permasalahan	Usulan	Urusan	Koefisien	Alamat	SKPD Tujuan	Rekomendasi Setwan
RS6066 88e1c1f 47	4/2 /20 21	4/2/ 2021	SYAMSUDDIN	Pembuatan Saluran Pembuangan	Terjadi luapan air akibat saluran drainase yang tidak ada/rusak	Pekerjaan Umum dan Penataan Ruang	200 Meter	Kedo, Kota Bima, Asakota, Ule	Dinas Pekerjaan Umum dan Penataan Ruang	Rekomendasi : Tindaklanjuti Koefisien : 200 Meter Anggaran : 150000000
RS6066 8da0a3 591	4/2 /20 21	4/2/ 2021	GINA ADRIANI	Penataan Lapangan Kolo	Masih kurangnya infrastruktur pada pemukiman di kawasan strategis	Pekerjaan Umum dan Penataan Ruang	500 Meter Persegi	Kolo, Kota Bima, Asakota, Kolo	Dinas Pekerjaan Umum dan Penataan Ruang	Rekomendasi : Tindaklanjuti Koefisien : 500 Meter Persegi Anggaran : 200000000
RS6066 8de6f1 6fd	4/2 /20 21	4/2/ 2021	GINA ADRIANI	Peningkatan/Penataan Jalan Lingkungan	Akseibilitas antar wilayah/kawasan terbatas akibat kondisi jalan dan jembatan yang rusak	Pekerjaan Umum dan Penataan Ruang	200 Meter	RT 01 RW 02, Kota Bima, Asakota, Kolo	Dinas Pekerjaan Umum dan Penataan Ruang	Rekomendasi : Tindaklanjuti Koefisien : 200 Meter Anggaran : 200000000
RS6066 8e253f 65a	4/2 /20 21	4/2/ 2021	GINA ADRIANI	Pembangunan Jalan Lingkungan Kolo	Akseibilitas antar wilayah/kawasan terbatas akibat kondisi jalan dan jembatan yang rusak	Pekerjaan Umum dan Penataan Ruang	150 Meter	RT 02 RW 01, Kota Bima, Kolo	Dinas Pekerjaan Umum dan Penataan Ruang	Rekomendasi : Tindaklanjuti Koefisien : 150 Meter Anggaran : 200000000

No	Tgl Usul	Tgl Pengajuan	Pengusul	Permasalahan	Usulan	Urusan	Koefisien	Alamat	SKPD Tujuan	Rekomendasi Setwan
RS6066 8e6245 9ad	4/2 /20 21	4/2/ 2021	GINA ADRIANI	Penataan/Penimbunan Lapangan Bonto	Masih kurangnya infrastruktur pada pemukiman di kawasan strategis	Pekerjaan Umum dan Penataan Ruang	1 Paket	RT 15 RW 10 Bonto, Kota Bima, Asakota, Kolo	Dinas Pekerjaa n Umum dan Penataan Ruang	Rekomendasi : Tindaklanjuti Koefisien : 1 Paket Anggaran : 200000000
RS6066 8fbaf09 2f	4/2 /20 21	4/2/ 2021	Hj. ANGGRIANI, SE	Peningkatan Jalan	Aksesibilitas antar wilayah/kawas an terbatas akibat tidak adanya jalan penghubung	Pekerjaan Umum dan Penataan Ruang	300 Meter	RT 22 Tambana, Kota Bima, Asakota, Jatiwangi	Dinas Pekerjaa n Umum dan Penataan Ruang	Rekomendasi : Agar ditindaklanjuti Koefisien : 300 Meter Anggaran : 200000000
RS6066 904592 972	4/2 /20 21	4/2/ 2021	Hj. ANGGRIANI, SE	Peningkatan/Pengaspala n Jalan	Akseibilitas antar wilayah/kawas an terbatas akibat kondisi jalan dan jembatan yang rusak	Pekerjaan Umum dan Penataan Ruang	200 Meter	Gang Karatu Lingkungan Al - Hilah RT 09 RW 04, Kota Bima, Asakota, Ule	Dinas Pekerjaa n Umum dan Penataan Ruang	Rekomendasi : Tindaklanjuti Koefisien : 200 Meter Anggaran : 200000000
RS6066 907d64 8e5	4/2 /20 21	4/2/ 2021	Hj. ANGGRIANI, SE	Pembukaan Jalan Baru	Aksesibilitas antar wilayah/kawas an terbatas akibat tidak adanya jalan penghubung	Pekerjaan Umum dan Penataan Ruang	500 Meter	RT 16 S/D 12 Lingkungan Muhajirin, Kota Bima, Asakota, Jatiwangi	Dinas Pekerjaa n Umum dan Penataan Ruang	Rekomendasi : Tindaklanjuti Koefisien : 500 Meter Anggaran : 200000000

No	Tgl Usul	Tgl Pengajuan	Pengusul	Permasalahan	Usulan	Urusan	Koefisien	Alamat	SKPD Tujuan	Rekomendasi Setwan
RS6066 90d9e9 c2d	4/2 /20 21	4/2/ 2021	Hj. ANGGRIANI, SE	Penataan Jalan Lingkungan	Akseibilitas antar wilayah/kawasan terbatas akibat kondisi jalan dan jembatan yang rusak	Pekerjaan Umum dan Penataan Ruang	500 Meter	RT 04, Kota Bima, Asakota, Kolo	Dinas Pekerjaan Umum dan Penataan Ruang	Rekomendasi : Tindaklanjuti Koefisien : 500 Meter Anggaran : 200000000
RS6066 910df1 dce	4/2 /20 21	4/2/ 2021	Hj. ANGGRIANI, SE	Peningkatan Jalan	Akseibilitas antar wilayah/kawasan terbatas akibat kondisi jalan dan jembatan yang rusak	Pekerjaan Umum dan Penataan Ruang	400 Meter	RT 06, Kota Bima, Asakota, Jatiwangi	Dinas Pekerjaan Umum dan Penataan Ruang	Rekomendasi : Tindaklanjuti Koefisien : 400 Meter Anggaran : 150000000
RS6066 915a6b 10f	4/2 /20 21	4/2/ 2021	Hj. ANGGRIANI, SE	Pemasangan Paving Block	Halaman sekolah becek dan terjadi genangan	Pendidikan	630 Meter Persegi	SDN 74 KOTA BIMA LINGK.SONGGELA KEL. ULE, Kota Bima, Asakota, Ule	Dinas Pendidikan dan Kebudayaan	Rekomendasi : Tindaklanjuti Koefisien : 630 Meter Persegi Anggaran : 150000000
RS6066 9192f3 307	4/2 /20 21	4/2/ 2021	Hj. ANGGRIANI, SE	Normalisasi Drainase	Terjadi luapan air akibat saluran drainase yang tidak ada/rusak	Pekerjaan Umum dan Penataan Ruang	400 Meter	RT 14 LINGK.RADIO PERMAI, Kota Bima, Asakota, Jatiwangi	Dinas Pekerjaan Umum dan Penataan Ruang	Rekomendasi : Tindaklanjuti Koefisien : 400 Meter Anggaran : 150000000
RS6066 91d9e8 f8b	4/2 /20 21	4/2/ 2021	Hj. ANGGRIANI, SE	MCK Sekolah belum ada/Rusak	Perpustakaan/laboratorium/Musholla/Ruang P3K/MCK tidak ada	Pendidikan	1 Paket	SDN 64 KOTA BIMA, Kota Bima, Asakota, Kolo	Dinas Pendidikan dan Kebudayaan	Rekomendasi : Tindaklanjuti Koefisien : 1 Paket Anggaran : 100000000

No	Tgl Usul	Tgl Pengajuan	Pengusul	Permasalahan	Usulan	Urusan	Koefisien	Alamat	SKPD Tujuan	Rekomendasi Setwan
RS6066 921c18 02b	4/2 /20 21	4/2/ 2021	Hj. ANGGRIANI, SE	Pembuatan Drainase	Terjadi luapan air akibat saluran drainase yang tidak ada/rusak	Pekerjaan Umum dan Penataan Ruang	400 Meter	RT 20 BONTO, Kota Bima, Asakota, Kolo	Dinas Pekerjaan Umum dan Penataan Ruang	Rekomendasi : Tindaklanjuti Koefisien : 400 Meter Anggaran : 200000000
RS6066 924adb 64a	4/2 /20 21	4/2/ 2021	Hj. ANGGRIANI, SE	Normalisasi Drainase Depan SMPN 07 KOTA BIMA	Terjadi luapan air akibat saluran drainase yang tidak ada/rusak	Pekerjaan Umum dan Penataan Ruang	350 Meter	Jatiwangi, Kota Bima, Asakota, Jatiwangi	Dinas Pekerjaan Umum dan Penataan Ruang	Rekomendasi : Tindaklanjuti Koefisien : 350 Meter Anggaran : 150000000
RS6066 9287ae a92	4/2 /20 21	4/2/ 2021	Hj. ANGGRIANI, SE	Pemasangan Paving Block	Halaman sekolah becek dan terjadi genangan	Pendidikan	630 Meter Persegi	SDN 70 LING. TOLOTONGGA RT.04 RW.02, Kota Bima, Asakota, Ule	Dinas Pendidikan dan Kebudayaan	Rekomendasi : Tindaklanjuti Koefisien : 630 Meter Persegi Anggaran : 150000000
RS6066 92c01a ad2	4/2 /20 21	4/2/ 2021	Hj. ANGGRIANI, SE	Pembuatan Drainase	Terjadi luapan air akibat saluran drainase yang tidak ada/rusak	Pekerjaan Umum dan Penataan Ruang	250 Meter	RT 11 LINGKUNGAN SALAMA TATO, Kota Bima, Asakota, Jatiwangi	Dinas Pekerjaan Umum dan Penataan Ruang	Rekomendasi : Tindaklanjuti Koefisien : 250 Meter Anggaran : 100000000
RS6066 92f78d ba4	4/2 /20 21	4/2/ 2021	Hj. ANGGRIANI, SE	Pembukaan Jalan Baru Rasa Lewi Menuju Kuburan	Akseibilitas antar wilayah/kawasan terbatas akibat kondisi jalan dan jembatan yang rusak	Pekerjaan Umum dan Penataan Ruang	500 Meter	RT.08 RW. 04 Rasa Lewi, Kota Bima, Asakota, Jatibaru	Dinas Pekerjaan Umum dan Penataan Ruang	Rekomendasi : Tindaklanjuti Koefisien : 500 Meter Anggaran : 200000000



No	Tgl Usul	Tgl Pengajuan	Pengusul	Permasalahan	Usulan	Urusan	Koefisien	Alamat	SKPD Tujuan	Rekomendasi Setwan
RS6066933b05afa	4/2/2021	4/2/2021	Hj. ANGGRIANI, SE	Buka Jalan Baru menuju Mada Oi Sori Kempa	Aksesibilitas antar wilayah/kawasan terbatas akibat tidak adanya jalan penghubung	Pekerjaan Umum dan Penataan Ruang	400 Meter	RT.19 RW.07, Kota Bima, Ule	Dinas Pekerjaan Umum dan Penataan Ruang	Rekomendasi : Tindaklanjuti Koefisien : 400 Meter Anggaran : 200000000
RS6066937a782e8	4/2/2021	4/2/2021	Hj. ANGGRIANI, SE	Pemagaran Sekolah	Sekolah belum memiliki pagar pengaman	Pendidikan	100 Meter	SMPN 10 KOTA BIMA, Kota Bima, Asakota, Kolo	Dinas Pendidikan dan Kebudayaan	Rekomendasi : Tindaklanjuti Koefisien : 100 Meter Anggaran : 100000000
RS606693ceebfd3	4/2/2021	4/2/2021	Hj. ANGGRIANI, SE	Brongjongsisasi di areal Kuburan Tato	Sering terjadi banjir lumpur dari gunung akibat tidak ada bronjong/tanggul	Pekerjaan Umum dan Penataan Ruang	30 Meter	Pingiran Areal Kuburan Tato, Kota Bima, Asakota, Jatiwangi	Dinas Pekerjaan Umum dan Penataan Ruang	Rekomendasi : Tindaklanjuti Koefisien : 30 Meter Anggaran : 150000000
RS606694193b678	4/2/2021	4/2/2021	Hj. ANGGRIANI, SE	Pemasangan Paving Block	Halaman sekolah becek dan terjadi genangan	Pendidikan	365 Meter Persegi	SMPN 10 KOTA BIMA, Kota Bima, Kolo	Dinas Pendidikan dan Kebudayaan	Rekomendasi : Tindaklanjuti Koefisien : 365 Meter Persegi Anggaran : 100000000
RS6066c154a83ff	4/2/2021	4/2/2021	ALFIAN INDRA WIRAWAN, S.Adm	Pemasangan Paving Block	Halaman sekolah becek dan terjadi genangan	Pendidikan	760 Meter Persegi	SDN 25 SANTI, Kota Bima, Mpunda, Santi	Dinas Pendidikan dan Kebudayaan	Rekomendasi : Tindaklanjuti Koefisien : 760 Meter Persegi Anggaran : 200000000

No	Tgl Usul	Tgl Pengajuan	Pengusul	Permasalahan	Usulan	Urusan	Koefisien	Alamat	SKPD Tujuan	Rekomendasi Setwan
RS6066 c1a256 a7f	4/2 /20 21	4/2/ 2021	ALFIAN INDRA WIRAWAN, S.Adm	Pembuatan dan Drainase dan Tutupan Drainase	Drainase tersumbat karena material tanah, bebatuan dan lumpur serta sampah masuk ke dalam drainase karena tidak adanya penutup drainase	Pekerjaan Umum dan Penataan Ruang	150 Meter	Monggonao, Kota Bima, Mpunda, Monggonao	Dinas Pekerjaan Umum dan Penataan Ruang	Rekomendasi : Tindaklanjuti Koefisien : 150 Meter Anggaran : 150000000
RS6066 c1e65c 388	4/2 /20 21	4/2/ 2021	ALFIAN INDRA WIRAWAN, S.Adm	Penataan Lapangan Pemerintah di belakan SMN 06 Kota Bima	Masih kurangnya infrastruktur pada pemukiman di kawasan strategis	Pekerjaan Umum dan Penataan Ruang	1 Paket	Monggonao, Kota Bima, Mpunda, Monggonao	Dinas Pekerjaan Umum dan Penataan Ruang	Rekomendasi : Tindaklanjuti Koefisien : 1 Paket Anggaran : 200000000
RS6066 c8d9ac 51b	4/2 /20 21	4/2/ 2021	SYAMSURIH, SH	Pemasangan Paving Block	Halaman sekolah becek dan terjadi genangan	Pendidikan	558 Meter Persegi	SDN 51 RITE KOTA BIMA, Kota Bima, Raba, Rite	Dinas Pendidikan dan Kebudayaan	Rekomendasi : Tindaklanjuti Koefisien : 558 Meter Persegi Anggaran : 153350000
RS6067 c4093b a80	4/3 /20 21	4/3/ 2021	H. RIDWAN H. MUSTAKIM, S.Adm	Balai pertemuan warga kelurahan rusak	Bangunan Rusak	Sekretariat Daerah	1 Paket	Kabanta, Kota Bima, RasanaE Timur, Nungga	Sekretariat Daerah	Rekomendasi : Tindaklanjuti Koefisien : 1 Paket Anggaran : 150000000

No	Tgl Usul	Tgl Pengajuan	Pengusul	Permasalahan	Usulan	Urusan	Koefisien	Alamat	SKPD Tujuan	Rekomendasi Setwan
RS6067 c52915 b5d	4/3 /20 21	4/3/ 2021	M. ERWIN	Areal halaman pasar tidak rapi perlu dilakukan Pemasangan Paving Blok	Pasar tidak terpelihara/ter tata dengan baik	Perdagangan	580 Meter Persegi	Pasar Penaraga, Kota Bima, Raba, Penaraga	Dinas Koperasi, Perindustrian dan Perdagangan	Rekomendasi : Tindaklanjuti Koefisien : 580 Meter Persegi Anggaran : 150000000
RS6067 c56dd6 6a3	4/3 /20 21	4/3/ 2021	M. ERWIN	Pemasangan Paving Block	Halaman sekolah becek dan terjadi genangan	Pendidikan	580 Meter Persegi	SDN 48 KOTA BIMA, Kota Bima, RasanaE Timur, Kumbe	Dinas Pendidikan dan Kebudayaan	Rekomendasi : Tindaklanjuti Koefisien : 580 Meter Persegi Anggaran : 150000000
RS6067 c5c672 001	4/3 /20 21	4/3/ 2021	M. ERWIN	Pemasangan Paving Block	Halaman sekolah becek dan terjadi genangan	Pendidikan	500 Meter Persegi	SDN 76 TOWERI, Kota Bima, RasanaE Timur, Nungga	Dinas Pendidikan dan Kebudayaan	Rekomendasi : Tindaklanjuti Koefisien : 540 Meter Persegi Anggaran : 100000000
RS6067 c63804 8c6	4/3 /20 21	4/3/ 2021	M. ERWIN	Gang sudah rusak perlu dilakukan rabatnisasi	Akseibilitas antar wilayah/kawasan terbatas akibat kondisi jalan dan jembatan yang rusak	Pekerjaan Umum dan Penataan Ruang	200 Meter	RT 12, Kota Bima, Raba, Penaraga	Dinas Pekerjaan Umum dan Penataan Ruang	Rekomendasi : Tindaklanjuti Koefisien : 200 Meter Anggaran : 100000000
RS6067 c6dfedb 9a	4/3 /20 21	4/3/ 2021	M. ERWIN	Penguatan Tebing	Tanah tebing labil, mudah terjadi pengikisan sehingga menyebabkan longsor	Pekerjaan Umum dan Penataan Ruang	50 Meter	RT 04 RW 02, Kota Bima, Raba, Penaraga	Dinas Pekerjaan Umum dan Penataan Ruang	Rekomendasi : Tindaklanjuti Koefisien : 50 Meter Anggaran : 100000000

No	Tgl Usul	Tgl Pengajuan	Pengusul	Permasalahan	Usulan	Urusan	Koefisien	Alamat	SKPD Tujuan	Rekomendasi Setwan
RS6067 c72bef4ec	4/3/2021	4/3/2021	M. ERWIN	Pemasangan Paving Block	Halaman sekolah becek dan terjadi genangan	Pendidikan	580 Meter Persegi	SDN 18 DODU, Kota Bima, Dodu	Dinas Pendidikan dan Kebudayaan	Rekomendasi : Tindaklanjuti Koefisien : 580 Meter Persegi Anggaran : 150000000
RS6067 c77aaef10	4/3/2021	4/3/2021	M. ERWIN	Pemasangan Paving Block	Halaman sekolah becek dan terjadi genangan	Pendidikan	500 Meter Persegi	SDN 73 SABALI, Kota Bima, RasanaE Timur, Kumbe	Dinas Pendidikan dan Kebudayaan	Rekomendasi : Tindaklanjuti Koefisien : 500 Meter Persegi Anggaran : 100000000
RS6067 c7b94f15a	4/3/2021	4/3/2021	M. ERWIN	Bronjong DAM So Ntonggu	Sering terjadi banjir lumpur dari gunung akibat tidak ada bronjong/tanggul	Pekerjaan Umum dan Penataan Ruang	1 Paket	So Ntonggu, Kota Bima, Raba, Ntobo	Dinas Pekerjaan Umum dan Penataan Ruang	Rekomendasi : Tindaklanjuti Koefisien : 1 Paket Anggaran : 100000000
RS6067 c81006f97	4/3/2021	4/3/2021	M. ERWIN	Pembukaan Jalan Baru	Aksesibilitas antar wilayah/kawasan terbatas akibat tidak adanya jalan penghubung	Pekerjaan Umum dan Penataan Ruang	420 Meter	RT 03, Kota Bima, Raba, PenanaE	Dinas Pekerjaan Umum dan Penataan Ruang	Rekomendasi : Tindaklanjuti Koefisien : 420 Meter Anggaran : 100000000
RS6067 c86c812b1	4/3/2021	4/3/2021	M. ERWIN	Pengadaan Buku Keagamaan	Kurang Buku sebagai Bahan Bacaan	Sekretariat Daerah	1 Paket	Ormas dan Pondok Pesantren, Kota Bima, Mpunda, Penatoi	Sekretariat Daerah	Rekomendasi : Tindaklanjuti Koefisien : 1 Paket Anggaran : 75000000

No	Tgl Usul	Tgl Pengajuan	Pengusul	Permasalahan	Usulan	Urusan	Koefisien	Alamat	SKPD Tujuan	Rekomendasi Setwan
RS6067 de312a 20f	4/3 /20 21	4/3/ 2021	SYAHBUDDIN	Pembukaan jalan baru usaha tani So Ta''a - Lami	Pengangkutan hasil produksi pertanian tanaman pangan yang tidak didukung oleh jalan usaha tani yang memadai	Pekerjaan Umum dan Penataan Ruang	1 Paket	So Ta''a - Lami RT 15 RW 05, Kota Bima, Raba, Ntobo	Dinas Pekerjaan Umum dan Penataan Ruang	Rekomendasi : Tindaklanjuti Koefisien : 1 Paket Anggaran : 200000000
RS6067 e9c4efb a8	4/3 /20 21	4/3/ 2021	ABDUL HARIS	Belum adanya drainase dan rabat gang	Terjadi luapan air akibat saluran drainase yang tidak ada/rusak	Pekerjaan Umum dan Penataan Ruang	1 Paket	RT 08, Kota Bima, RasanaE Timur, Kumbe	Dinas Pekerjaan Umum dan Penataan Ruang	Rekomendasi : Tindaklanjuti Koefisien : 1 Paket Anggaran : 100000000
RS6067 f7a571 0a4	4/3 /20 21	4/3/ 2021	M. IRFAN, S.Sos.M.Si	Normalisasi Drainase	Terjadi luapan air akibat saluran drainase yang tidak ada/rusak	Pekerjaan Umum dan Penataan Ruang	1 Paket	RT 02 s.s 03, Kota Bima, Raba, PenanaE	Dinas Pekerjaan Umum dan Penataan Ruang	Rekomendasi : Tindaklanjuti Koefisien : 1 Paket Anggaran : 100000000
RS6067 f84978 0e4	4/3 /20 21	4/3/ 2021	M. IRFAN, S.Sos.M.Si	Pemagaran SDN 36 Nggarolo	Sekolah belum memiliki pagar pengaman	Pendidikan	1 Paket	SDN 36 NGGAROLO KOTA BIMA, Kota Bima, PenanaE	Dinas Pendidikan dan Kebudayaan	Rekomendasi : Tindaklanjuti Koefisien : 1 Paket Anggaran : 150000000

No	Tgl Usul	Tgl Pengajuan	Pengusul	Permasalahan	Usulan	Urusan	Koefisien	Alamat	SKPD Tujuan	Rekomendasi Setwan
RS6067 f8d4d0 140	4/3 /20 21	4/3/ 2021	M. IRFAN, S.Sos.M.Si	Peningkatan/Pengaspala n jalan	Aksebilitas antar wilayah/kawas an terbatas akibat kondisi jalan dan jembatan yang rusak	Pekerjaan Umum dan Penataan Ruang	1 Paket	Jalan Kalate Oi Karampi RT 03 s.d 05, Kota Bima, Raba, PenanaE	Dinas Pekerjaa n Umum dan Penataan Ruang	Rekomendasi : Tindaklanjuti Koefisien : 1 Paket Anggaran : 200000000
RS6067 f9010e 169	4/3 /20 21	4/3/ 2021	M. IRFAN, S.Sos.M.Si	Belum adanya drainase	Terjadi luapan air akibat saluran drainase yang tidak ada/rusak	Pekerjaan Umum dan Penataan Ruang	1 Paket	Jalan Kalate RT 03 s.d 05, Kota Bima, PenanaE	Dinas Pekerjaa n Umum dan Penataan Ruang	Rekomendasi : Tindaklanjuti Koefisien : 1 Paket Anggaran : 150000000
RS6067 f93b23 57c	4/3 /20 21	4/3/ 2021	M. IRFAN, S.Sos.M.Si	Pembuatan Talud	Tanah tebing labil, mudah terjadi pengikisan sehingga menyebabkan longsor	Pekerjaan Umum dan Penataan Ruang	1 Paket	Jalan Kalate RT 03, Kota Bima, Raba, PenanaE	Dinas Pekerjaa n Umum dan Penataan Ruang	Rekomendasi : Tindaklanjuti Koefisien : 1 Paket Anggaran : 150000000

Sumber: Data Diolah

## **BAB V**

### **RENCANA KERJA DAN PENDANAAN DAERAH**

---

---

Perubahan Rencana Kerja Pemerintah Daerah (RKPD) Tahun 2022 merupakan dokumen perencanaan pembangunan semester II tahun 2022 sebagai acuan bagi Perangkat Daerah dan masyarakat termasuk dunia usaha yang berisi program dan kegiatan serta pagu indikatif. Bagi satuan kerja pelaksana program, Perubahan RKPD Tahun 2022 yang ditindaklanjuti dengan menyusun kebijakan publik baik dalam kerangka deregulasi maupun kerangka anggaran dalam APBDP Tahun 2022 yang dalam pelaksanaannya dengan memaksimalkan sumber daya yang ada terutama sumber daya anggaran.

Pelaksanaan kegiatan RKPD Tahun 2022 harus dilakukan secara efektif dan efisien. Untuk itu diperlukan upaya keterpaduan dan sinergitas antar satuan kerja, satuan kerja dengan kabupaten/kota maupun satuan kerja dengan masyarakat pada umumnya. Untuk mencapai keterpaduan dan sinkronisasi kegiatan yang telah diprogramkan dilakukan dengan memanfaatkan forum perencanaan, rapat koordinasi maupun penjangkaran aspirasi masyarakat sehingga tercapai sinergi dalam pelaksanaannya dengan tetap menerapkan prinsip-prinsip *safe guarding* yaitu transparansi, akuntabilitas dan partisipasi serta monitoring dan evaluasi.

Penerapan prinsip *safe guarding* akan berhasil bila didukung oleh peran serta masyarakat luas dalam perancangan dan perumusan kebijakan yang dituangkan dalam bentuk regulasi. Masyarakat luas juga dapat berperan serta untuk mengawasi pelaksanaan kebijakan dan kegiatan dalam program-program pembangunan sehingga keterlibatan masyarakat merupakan faktor penting bagi terwujudnya pembangunan yang berkesinambungan. Untuk menjaga efektifitas pelaksanaan program, maka monitoring dan evaluasi harus menjadi kegiatan yang tak terpisahkan dari keseluruhan proses pembangunan dan dilaksanakan pada setiap tahapan, agar diperoleh hasil yang maksimal, serta sebagai umpan balik bagi perencanaan pembangunan tahap berikutnya.

Adapun rencana kerja dan pendanaan Pemerintah Kota Bima pada Perubahan RKPD Tahun 2022 secara rinci dapat dilihat pada lampiran.

## **BAB VI**

### **P E N U T U P**

---

---

Perubahan Rencana Kerja Pemerintah Daerah (RKPD) Kota Bima tahun 2022 sebagai suatu dokumen perencanaan tahunan disusun dalam rangka memberikan gambaran tentang arah kebijakan, prioritas dan sasaran pembangunan daerah yang akan dilaksanakan pada semester II tahun 2022. Sebagai suatu dokumen perencanaan yang bersifat tahunan maka RKPD adalah kolaborasi dari dokumen-dokumen perencanaan yang bersifat jangka panjang (RPJPD), jangka menengah (RPJMD).

RKPD Kota Bima Tahun 2022 sebagai penjabaran tahun keempat dari RPJMD Kota Bima telah ditetapkan melalui Peraturan Walikota Bima Nomor 34 Tahun 2021 tentang Rencana Kerja Pemerintah Daerah Kota Bima Tahun 2022 dan telah dipergunakan sebagai landasan penyusunan KUA dan PPAS Tahun Anggaran 2022 dalam rangka penyusunan Rancangan APBD Tahun Anggaran 2022.

Seiring dengan berjalannya waktu dan dinamika kondisi yang berlangsung, RKPD Kota Bima Tahun 2022 mengalami ketidaksesuaian dengan perkembangan keadaan dalam tahun berjalan meliputi:

- a) Perkembangan yang tidak sesuai dengan asumsi prioritas pembangunan Daerah;
- b) Perkembangan yang tidak sesuai dengan kerangka ekonomi Daerah dan keuangan Daerah;
- c) Perkembangan yang menyebabkan penambahan kegiatan baru;
- d) Saldo anggaran lebih tahun anggaran sebelumnya cukup signifikan sehingga harus digunakan kembali untuk pembiayaan pembangunan dan pemerintahan pada tahun berjalan.

Sehubungan dengan uraian di atas maka perlu dilakukan perubahan atas RKPD Kota Bima Tahun 2022 melalui Perubahan Atas Peraturan Walikota Bima Nomor 34 Tahun 2021 tentang Rencana Kerja Pemerintah Daerah Kota Bima Tahun 2022, yang nantinya akan menjadi pedoman dalam penyusunan rancangan KUPA-PPAS PAPBD Tahun Anggaran 2022 yang akan disampaikan Walikota kepada Pimpinan DPRD



untuk dibahas dan disepakati bersama dalam rangka penyusunan Rancangan PAPBD Tahun Anggaran 2022, serta digunakan sebagai bahan evaluasi rancangan Peraturan Daerah tentang PAPBD Tahun Anggaran 2022.

Perubahan RKPD Kota Bima tahun 2022 ini nantinya diharapkan akan mampu menjawab berbagai tantangan pembangunan daerah baik yang dipicu oleh perkembangan eksternal seperti krisis ekonomi global beserta dampak-dampak yang di timbulkannya maupun perkembangan internal yang didorong oleh terjadinya pergeseran orientasi, motivasi dan kepentingan internal dalam proses penyelenggaraan pemerintahan dan pembangunan daerah, terutama akibat dinamika politik dan strategi pembangunan di tingkat Nasional dan Daerah.

Demikian dokumen perencanaan pembangunan yang bersifat tahunan ini disusun agar dapat dijadikan acuan bagi penyusunan dan pelaksanaan dokumen-dokumen lain yang bersifat lebih operasional sehingga terjadi sinkronisasi antar dokumen perencanaan program/kegiatan dan dokumen anggaran sehingga bisa terwujud sinergi diantara dokumen-dokumen yang ada.

Dokumen Perubahan RKPD Tahun 2022 ini akan lebih bermakna apabila adanya dukungan dari seluruh pemangku kepentingan untuk senantiasa menjadikan dokumen ini sebagai pedoman dalam pelaksanaan pembangunan di Kota Bima. Segala masukan, evaluasi maupun rekomendasi dari semua pihak masih sangat dibutuhkan untuk menyempurnakan dokumen Rencana Kerja Pemerintah Daerah (RKPD) Kota Bima di masa-masa mendatang.

WALIKOTA BIMA, W  
p  
MUHAMMAD LUTFI

Penetapan Perubahan Rencana Kerja Pemerintah Daerah (RKPD)

Kota Bima

Tahun 2022

Kode	Urusan/ Bidang Urusan/ Program/ Kegiatan/ Sub Kegiatan	Indikator Program/ Kegiatan/ Sub Kegiatan	Target Akhir Periode RPJMD	Realisasi Capaian RKPD Tahun 2020	Prakiraan Capaian Target RKPD Tahun 2021	Capaian Kinerja dan Kerangka Pendanaan						Kelompok Sasaran	Prakiraan Maju Rencana Tahun 2023		Perangkat Daerah Penanggung Jawab			
						Target 2022		Pagu Indikatif			Lokasi		Sumber Dana	Prioritas		Target	Pagu Indikatif	
						Semula	Menjadi	RKPD 2022	APBD 2022	RKPD 2022 Perubahan				Nasional				Daerah
1						URUSAN PEMERINTAHAN WAJIB YANG BERKAITAN DENGAN PELAYANAN DASAR												
1	01							0	0	0				0				
1	01							0	0	0				0				
1	01							0	0	0				0				
1	01							0	0	0				0				
1						URUSAN PEMERINTAHAN WAJIB YANG BERKAITAN DENGAN PELAYANAN DASAR												
1	03							0	0	0				0				
1	03	02						0	0	0				0				
1	03	02						0	0	0				0				
1	03	02						0	0	0				0				
1						URUSAN PEMERINTAHAN WAJIB YANG BERKAITAN DENGAN PELAYANAN DASAR												
1	06							0	0	0				0				
1	06	05						0	0	0				0				
1	06	05						0	0	0				0				
1	06	05						0	0	0				0				
2						URUSAN PEMERINTAHAN WAJIB YANG TIDAK BERKAITAN DENGAN PELAYANAN DASAR												
2	11							0	0	0				0				
2	11	11						0	0	0				0				
2	11	11						0	0	0				0				
2	11	11						0	0	0				0				
2						URUSAN PEMERINTAHAN WAJIB YANG TIDAK BERKAITAN DENGAN PELAYANAN DASAR												
2	13							0	0	0				0				
2	13	05						0	0	0				0				
2	13	05						0	0	0				0				
2	13	05						0	0	0				0				
3						URUSAN PEMERINTAHAN PILIHAN												
3	27							0	0	0				0				
3	27	02						0	0	0				0				
3	27	02						0	0	0				0				
3	27	02						0	0	0				0				
1						URUSAN PEMERINTAHAN WAJIB YANG BERKAITAN DENGAN PELAYANAN DASAR												
1	01							199,714,350,014	194,618,400,129	197,599,242,550				222,254,286,743				

**Penetapan Perubahan Rencana Kerja Pemerintah Daerah (RKPD)**

**Kota Bima**

**Tahun 2022**

Kode	Urusan/ Bidang Urusan/ Program/ Kegiatan/ Sub Kegiatan	Indikator Program/ Kegiatan/ Sub Kegiatan	Target Akhir Period e RPJMD	Realisasi Capaian RKPD Tahun 2020	Prakiraan Capaian Target RKPD Tahun 2021	Capaian Kinerja dan Kerangka Pendanaan								Kelompok Sasaran	Prakiraan Maju Rencana Tahun 2023		Perangkat Daerah Penanggung Jawab	
						Target 2022		Pagu Indikatif			Lokasi	Sumber Dana	Prioritas		Target	Pagu Indikatif		
						Semula	Menjadi	RKPD 2022	APBD 2022	RKPD 2022 Perubahan			Nasional					Daerah
1 01 01	PROGRAM PENUNJANG URUSAN PEMERINTAHAN DAERAH KABUPATEN/KOTA	Porsentase Perencanaan, penganggaran dan evaluasi kinerja yang terlaksana	Tahun		Tahun		1 Tahun	153,276,604,755	144,349,721,413	147,142,127,834					1 Tahun	158,958,381,840		
1 01 01 2.0 1	Perencanaan, Penganggaran, dan Evaluasi Kinerja Perangkat Daerah	Terlaksananya Kegiatan Perencanaan. Penganggaran dan Evaluasi Kinerja	Tahun		Tahun		1 Tahun	140,051,280	148,645,000	148,645,000					1 Tahun	144,252,818		
1 01 01 2.0 1 01	Penyusunan Dokumen Perencanaan Perangkat Daerah	Jumlah Dokumen Perencanaan Perangkat Daerah				1 Tahun	1 Tahun	7,743,540	6,580,000	6,580,000	Kota Bima, Semua Kecamatan Semua Kelurahan	Dana Transfer Umum- Dana Alokasi Umum	Meningkatkan Sumber Daya Manusia Yang Berkualitas Dan Berdaya Saing	Pembangunan Pendidikan	Dinas Dikbud Kota Bima	1 Tahun	7,975,846	Dinas Pendidikan dan Kebudayaan
1 01 01 2.0 1 02	Koordinasi dan Penyusunan Dokumen RKA- SKPD	Jumlah Dokumen RKA- SKPD dan Laporan Hasil Koordinasi Penyusunan Dokumen RKA-SKPD				1 Tahun	1 Tahun	5,920,440	9,852,000	9,852,000	Kota Bima, Semua Kecamatan Semua Kelurahan	Dana Transfer Umum- Dana Alokasi Umum	Meningkatkan Sumber Daya Manusia Yang Berkualitas Dan Berdaya Saing	Pembangunan Pendidikan	Dinas Dikbud Kota Bima	1 Tahun	6,098,053	Dinas Pendidikan dan Kebudayaan
1 01 01 2.0 1 03	Koordinasi dan Penyusunan Dokumen Perubahan RKA- SKPD	Jumlah Dokumen Perubahan RKA-SKPD dan Laporan Hasil Koordinasi Penyusunan Dokumen Perubahan RKA-SKPD				1 Tahun	1 Tahun	7,000,000	8,170,000	8,170,000	Kota Bima, Semua Kecamatan Semua Kelurahan	Dana Transfer Umum- Dana Alokasi Umum	Meningkatkan Sumber Daya Manusia Yang Berkualitas Dan Berdaya Saing	Pembangunan Pendidikan	Dinas Dikbud Kota Bima	1 Tahun	7,210,000	Dinas Pendidikan dan Kebudayaan
1 01 01 2.0 1 04	Koordinasi dan Penyusunan DPA- SKPD	Jumlah Dokumen DPA-SKPD dan Laporan Hasil Koordinasi Penyusunan Dokumen DPA-SKPD				1 Tahun	1 Tahun	6,328,320	6,980,000	6,980,000	Kota Bima, Semua Kecamatan Semua Kelurahan	Dana Transfer Umum- Dana Alokasi Umum	Meningkatkan Sumber Daya Manusia Yang Berkualitas Dan Berdaya Saing	Pembangunan Pendidikan	Dinas Dikbud Kota Bima	1 Tahun	6,518,170	Dinas Pendidikan dan Kebudayaan
1 01 01 2.0 1 06	Koordinasi dan Penyusunan Laporan Capaian Kinerja dan Ikhtisar Realisasi Kinerja SKPD	Jumlah Laporan Capaian Kinerja dan Ikhtisar Realisasi Kinerja SKPD dan Laporan Hasil Koordinasi Penyusunan Laporan Capaian Kinerja dan Ikhtisar Realisasi Kinerja SKPD				1 Tahun	1 Tahun	45,536,300	63,020,000	63,020,000	Kota Bima, Semua Kecamatan Semua Kelurahan	Dana Transfer Umum- Dana Alokasi Umum	Meningkatkan Sumber Daya Manusia Yang Berkualitas Dan Berdaya Saing	Pembangunan Pendidikan	Dinas Dikbud Kota Bima	1 Tahun	46,902,389	Dinas Pendidikan dan Kebudayaan
1 01 01 2.0 1 07	Evaluasi Kinerja Perangkat Daerah	Jumlah Laporan Evaluasi Kinerja Perangkat Daerah				1 Tahun	1 Tahun	67,522,680	54,043,000	54,043,000			Meningkatkan Sumber Daya Manusia Yang Berkualitas Dan Berdaya Saing	Pembangunan Pendidikan	Dinas Dikbud Kota Bima	1 Tahun	69,548,360	Dinas Pendidikan dan Kebudayaan
1 01 01 2.0 2	Administrasi Keuangan Perangkat Daerah	Terlaksananya Administrasi Keuangan	Tahun		Tahun		1 Tahun	146,765,362,587	138,764,138,773	141,554,982,794					1 Tahun	152,251,652,409		

**Penetapan Perubahan Rencana Kerja Pemerintah Daerah (RKPD)**

Kota Bima

Tahun 2022

Kode	Urusan/ Bidang Urusan/ Program/ Kegiatan/ Sub Kegiatan	Indikator Program/ Kegiatan/ Sub Kegiatan	Target Akhir Period e RPJMD	Realisasi Capaian RKPD Tahun 2020	Prakiraan Capaian Target RKPD Tahun 2021	Capaian Kinerja dan Kerangka Pendanaan								Kelompok Sasaran	Prakiraan Maju Rencana Tahun 2023		Perangkat Daerah Penanggung Jawab	
						Target 2022		Pagu Indikatif			Lokasi	Sumber Dana	Prioritas		Target	Pagu Indikatif		
						Semula	Menjadi	RKPD 2022	APBD 2022	RKPD 2022 Perubahan			Nasional					Daerah
1.01.01.2.02.01	Penyediaan Gaji dan Tunjangan ASN	Jumlah ASN yang Mendapat GAji dan Tunjangan				1650 Orang	1650 Orang	146,632,692,287	138,541,238,173	141,332,080,594	Kota Bima, Raba, Rabangodu Utara	Dana Transfer Umum-Dana Alokasi Umum	Meningkatkan Sumber Daya Manusia Yang Berkualitas Dan Berdaya Saing	Pembangunan Pendidikan	Dinas Dikbud Kota Bima	1650 Orang	152,115,002,000	Dinas Pendidikan dan Kebudayaan
1.01.01.2.02.03	Pelaksanaan Penatausahaan dan Pengujian/Verifikasi Keuangan SKPD	Jumlah Dokumen Penatausahaan dan Pengujian/Verifikasi Keuangan SKPD				1 Tahun	1 Tahun	98,478,300	153,960,000	153,960,000	Kota Bima, Semua Kecamatan, Semua Kelurahan	Dana Transfer Umum-Dana Alokasi Umum	Meningkatkan Sumber Daya Manusia Yang Berkualitas Dan Berdaya Saing	Pembangunan Pendidikan	Dinas Dikbud Kota Bima	1 Tahun	101,432,649	Dinas Pendidikan dan Kebudayaan
1.01.01.2.02.04	Koordinasi dan Pelaksanaan Akuntansi SKPD	Jumlah Dokumen Koordinasi dan Pelaksanaan Akuntansi SKPD				1 Tahun	1 Tahun	9,789,120	11,348,000	11,349,600	Kota Bima, Semua Kecamatan, Semua Kelurahan	Dana Transfer Umum-Dana Alokasi Umum	Meningkatkan Sumber Daya Manusia Yang Berkualitas Dan Berdaya Saing	Pembangunan Pendidikan	Dinas Dikbud Kota Bima	1 Tahun	10,082,794	Dinas Pendidikan dan Kebudayaan
1.01.01.2.02.05	Koordinasi dan Penyusunan Laporan Keuangan Akhir Tahun SKPD	Jumlah Laporan Keuangan Akhir Tahun SKPD dan Laporan Hasil Koordinasi Penyusunan Laporan Keuangan Akhir Tahun SKPD				1 Tahun	1 Tahun	5,932,800	10,076,000	10,076,000	Kota Bima, Semua Kecamatan, Semua Kelurahan	Dana Transfer Umum-Dana Alokasi Umum	Meningkatkan Sumber Daya Manusia Yang Berkualitas Dan Berdaya Saing	Pembangunan Pendidikan	Dinas Dikbud Kota Bima	1 Tahun	6,110,784	Dinas Pendidikan dan Kebudayaan
1.01.01.2.02.06	Pengelolaan dan Penyiapan Bahan Tanggapan Pemeriksaan	Jumlah Dokumen Bahan Tanggapan Pemeriksaan dan Tindak Lanjut Pemeriksaan				2 Berkas	2 Berkas	7,000,000	10,076,300	10,076,300	Kota Bima, Semua Kecamatan, Semua Kelurahan	Dana Transfer Umum-Dana Alokasi Umum	Meningkatkan Sumber Daya Manusia Yang Berkualitas Dan Berdaya Saing	Pembangunan Pendidikan	Dinas Dikbud Kota Bima	2 Berkas	7,210,000	Dinas Pendidikan dan Kebudayaan
1.01.01.2.02.07	Koordinasi dan Penyusunan Laporan Keuangan Bulanan/Triwulanan/Semesteran SKPD	Jumlah Laporan Keuangan Bulanan/ Triwulanan/ Semesteran SKPD dan Laporan Koordinasi Penyusunan Laporan Keuangan Bulanan/Triwulanan/Semesteran SKPD				12 Laporan	12 Laporan	5,537,280	32,975,300	32,975,300	Kota Bima, Semua Kecamatan, Semua Kelurahan	Dana Transfer Umum-Dana Alokasi Umum	Meningkatkan Sumber Daya Manusia Yang Berkualitas Dan Berdaya Saing	Pembangunan Pendidikan	Dinas Dikbud Kota Bima	12 Laporan	5,703,398	Dinas Pendidikan dan Kebudayaan
1.01.01.2.02.08	Penyusunan Pelaporan dan Analisis Prognosis Realisasi Anggaran	Jumlah Dokumen Pelaporan dan Analisis Prognosis Realisasi Anggaran				1 Tahun	1 Tahun	5,932,800	4,465,000	4,465,000	Kota Bima, Semua Kecamatan, Semua Kelurahan	Dana Transfer Umum-Dana Alokasi Umum	Meningkatkan Sumber Daya Manusia Yang Berkualitas Dan Berdaya Saing	Pembangunan Pendidikan	Dinas Dikbud Kota Bima	1 Tahun	6,110,784	Dinas Pendidikan dan Kebudayaan
1.01.01.2.03	<b>Administrasi Barang Milik Daerah pada Perangkat Daerah</b>	Terlaksananya Administrasi BMD	Tahun		Tahun		1 Tahun	39,250,090	7,440,000	7,440,000						1 Tahun	40,427,593	
1.01.01.2.03.01	Penyusunan Perencanaan Kebutuhan Barang Milik Daerah SKPD	Jumlah Rencana Kebutuhan Barang Milik Daerah SKPD				2 Kegiatan	2 Kegiatan	6,868,300	3,480,000	3,480,000	Kota Bima, Semua Kecamatan, Semua Kelurahan	Dana Transfer Umum-Dana Alokasi Umum	Meningkatkan Sumber Daya Manusia Yang Berkualitas Dan Berdaya Saing	Pembangunan Pendidikan	Dinas Dikbud Kota Bima	2 Kegiatan	7,074,349	Dinas Pendidikan dan Kebudayaan

**Penetapan Perubahan Rencana Kerja Pemerintah Daerah (RKPD)**

Kota Bima

Tahun 2022

Kode	Urusan/ Bidang Urusan/ Program/ Kegiatan/ Sub Kegiatan	Indikator Program/ Kegiatan/ Sub Kegiatan	Target Akhir Period e RPJMD	Realisasi Capaian RKPD Tahun 2020	Prakiraan Capaian Target RKPD Tahun 2021	Capaian Kinerja dan Kerangka Pendanaan								Kelompok Sasaran	Prakiraan Maju Rencana Tahun 2023		Perangkat Daerah Penanggung Jawab	
						Target 2022		Pagu Indikatif			Lokasi	Sumber Dana	Prioritas		Target	Pagu Indikatif		
						Semula	Menjadi	RKPD 2022	APBD 2022	RKPD 2022 Perubahan			Nasional					Daerah
1.01.01.2.03.03	Koordinasi dan Penilaian Barang Milik Daerah SKPD	Jumlah Laporan Hasil Penilaian Barang Milik Daerah dan Hasil Koordinasi Penilaian Barang Milik Daerah SKPD				1 kegiatan	1 kegiatan	5,520,800	0	0	Kota Bima, Semua Kecamatan, Semua Kelurahan	Dana Transfer Umum-Dana Alokasi Umum	Meningkatkan Sumber Daya Manusia Yang Berkualitas Dan Berdaya Saing	Pembangunan Pendidikan	Dinas Dikbud Kota Bima	1 kegiatan	5,686,424	Dinas Pendidikan dan Kebudayaan
1.01.01.2.03.05	Rekonsiliasi dan Penyusunan Laporan Barang Milik Daerah pada SKPD	Jumlah Laporan Rekonsiliasi dan Penyusunan Laporan Barang Milik Daerah pada SKPD				1 Kegiatan	1 Kegiatan	14,320,350	2,460,000	2,460,000	Kota Bima, Semua Kecamatan, Semua Kelurahan	Dana Transfer Umum-Dana Alokasi Umum	Meningkatkan Sumber Daya Manusia Yang Berkualitas Dan Berdaya Saing	Pembangunan Pendidikan	Dinas Dikbud Kota Bima	1 Kegiatan	14,749,961	Dinas Pendidikan dan Kebudayaan
1.01.01.2.03.06	Penatausahaan Barang Milik Daerah pada SKPD	Jumlah Laporan Penatausahaan Barang Milik Daerah pada SKPD				1 Tahun	1 Tahun	12,540,640	1,500,000	1,500,000	Kota Bima, Semua Kecamatan, Semua Kelurahan	Dana Transfer Umum-Dana Alokasi Umum	Meningkatkan Sumber Daya Manusia Yang Berkualitas Dan Berdaya Saing	Pembangunan Pendidikan	Dinas Dikbud Kota Bima	1 Tahun	12,916,859	Dinas Pendidikan dan Kebudayaan
1.01.01.2.05	<b>Administrasi Kepegawaian Perangkat Daerah</b>	Jumlah Administrasi Kepegawaian yang dilaksanakan	Tahun		Tahun	1 Tahun		<b>5,674,451,880</b>	<b>4,139,871,400</b>	<b>4,139,871,400</b>						1 Tahun	<b>5,844,835,436</b>	
1.01.01.2.05.02	Pengadaan Pakaian Dinas Beserta Atribut Kelengkapannya	Jumlah Paket Pakaian Dinas beserta Atribut Kelengkapannya				1 Kegiatan	1 Kegiatan	30,000,000	42,000,000	42,000,000	Kota Bima, Semua Kecamatan, Semua Kelurahan	Dana Transfer Umum-Dana Alokasi Umum	Meningkatkan Sumber Daya Manusia Yang Berkualitas Dan Berdaya Saing	Pembangunan Pendidikan	Dinas Dikbud Kota	1 Kegiatan	30,900,000	Dinas Pendidikan dan Kebudayaan
1.01.01.2.05.03	Pendataan dan Pengolahan Administrasi Kepegawaian	Jumlah Dokumen Pendataan dan Pengolahan Administrasi Kepegawaian				1 Tahun	1 Tahun	5,585,072,000	3,987,800,000	3,987,800,000	Kota Bima, Semua Kecamatan, Semua Kelurahan	Dana Transfer Umum-Dana Alokasi Umum	Meningkatkan Sumber Daya Manusia Yang Berkualitas Dan Berdaya Saing	Pembangunan Pendidikan	Dinas Dikbud Kota	1 Tahun	5,752,624,160	Dinas Pendidikan dan Kebudayaan
1.01.01.2.05.04	Koordinasi dan Pelaksanaan Sistem Informasi Kepegawaian	Jumlah Dokumen Hasil Koordinasi dan Pelaksanaan Sistem Informasi Kepegawaian				1 Tahun	1 Tahun	20,023,200	55,080,000	55,080,000	Kota Bima, Semua Kecamatan, Semua Kelurahan	Dana Transfer Umum-Dana Alokasi Umum	Meningkatkan Sumber Daya Manusia Yang Berkualitas Dan Berdaya Saing	Pembangunan Pendidikan	Dinas Dikbud Kota	1 Tahun	20,623,896	Dinas Pendidikan dan Kebudayaan
1.01.01.2.05.05	Monitoring, Evaluasi, dan Penilaian Kinerja Pegawai	Jumlah Dokumen Monitoring, Evaluasi, dan Penilaian Kinerja Pegawai				1 Tahun	1 Tahun	34,356,680	35,680,000	35,680,000	Kota Bima, Semua Kecamatan, Semua Kelurahan	Dana Transfer Umum-Dana Alokasi Umum	Meningkatkan Sumber Daya Manusia Yang Berkualitas Dan Berdaya Saing	Pembangunan Pendidikan	Dinas Dikbud Kota	1 Tahun	35,387,380	Dinas Pendidikan dan Kebudayaan
1.01.01.2.05.09	Pendidikan dan Pelatihan Pegawai Berdasarkan Tugas dan Fungsi	Jumlah Pegawai Berdasarkan Tugas dan Fungsi yang Mengikuti Pendidikan dan Pelatihan				1 Tahun	1 Tahun	5,000,000	19,311,400	19,311,400	Kota Bima, Semua Kecamatan, Semua Kelurahan	Dana Transfer Umum-Dana Alokasi Umum	Meningkatkan Sumber Daya Manusia Yang Berkualitas Dan Berdaya Saing	Pembangunan Pendidikan	Dinas Dikbud Kota	1 Tahun	5,300,000	Dinas Pendidikan dan Kebudayaan
1.01.01.2.06	<b>Administrasi Umum Perangkat Daerah</b>	Jumlah Administrasi Umum yang dilaksanakan	Tahun		Tahun	1 Tahun		<b>427,119,246</b>	<b>835,049,300</b>	<b>836,611,700</b>						1 Tahun	<b>439,932,823</b>	

**Penetapan Perubahan Rencana Kerja Pemerintah Daerah (RKPD)**

**Kota Bima**

**Tahun 2022**

Kode	Urusan/ Bidang Urusan/ Program/ Kegiatan/ Sub Kegiatan	Indikator Program/ Kegiatan/ Sub Kegiatan	Target Akhir Periode RPJMD	Realisasi Capaian RKPD Tahun 2020	Prakiraan Capaian Target RKPD Tahun 2021	Capaian Kinerja dan Kerangka Pendanaan							Kelompok Sasaran	Prakiraan Maju Rencana Tahun 2023		Perangkat Daerah Penanggung Jawab		
						Target 2022		Pagu Indikatif			Lokasi	Sumber Dana		Prioritas			Target	Pagu Indikatif
						Semula	Menjadi	RKPD 2022	APBD 2022	RKPD 2022 Perubahan				Nasional	Daerah			
1.01.01.2.06.02	Penyediaan Peralatan dan Perlengkapan Kantor	Jumlah Paket Peralatan dan Perlengkapan Kantor yang Disediakan				1 Tahun	1 Tahun	53,214,826	75,693,500	75,693,500	Kota Bima, Semua Kecamatan, Semua Kelurahan	Dana Transfer Umum-Dana Alokasi Umum	Meningkatkan Sumber Daya Manusia Yang Berkualitas Dan Berdaya Saing	Pembangunan Pendidikan	Dinas Dikbud Kota Bima	1 Tahun	54,811,271	Dinas Pendidikan dan Kebudayaan
1.01.01.2.06.03	Penyediaan Peralatan Rumah Tangga	Jumlah Paket Peralatan Rumah Tangga yang Disediakan				1 Tahun	1 Tahun	6,229,440	18,132,000	18,132,000	Kota Bima, Semua Kecamatan, Semua Kelurahan	Dana Transfer Umum-Dana Alokasi Umum	Meningkatkan Sumber Daya Manusia Yang Berkualitas Dan Berdaya Saing	Pembangunan Pendidikan	Dinas Dikbud Kota Bima	1 Tahun	6,416,323	Dinas Pendidikan dan Kebudayaan
1.01.01.2.06.04	Penyediaan Bahan Logistik Kantor	Jumlah Paket Bahan Logistik Kantor yang Disediakan				1 Tahun	1 Tahun	79,394,460	174,564,000	174,564,000	Kota Bima, Semua Kecamatan, Semua Kelurahan	Dana Transfer Umum-Dana Alokasi Umum	Meningkatkan Sumber Daya Manusia Yang Berkualitas Dan Berdaya Saing	Pembangunan Pendidikan	Dinas Dikbud Kota Bima	1 Tahun	81,776,294	Dinas Pendidikan dan Kebudayaan
1.01.01.2.06.05	Penyediaan Barang Cetak dan Penggandaan	Jumlah bahan yang digandakan				1 Tahun	1 Tahun	43,816,200	103,680,000	105,242,400	Kota Bima, Semua Kecamatan, Semua Kelurahan	Dana Transfer Umum-Dana Alokasi Umum	Meningkatkan Sumber Daya Manusia Yang Berkualitas Dan Berdaya Saing	Pembangunan Pendidikan	Dinas Dikbud Kota Bima	1 Tahun	45,130,686	Dinas Pendidikan dan Kebudayaan
1.01.01.2.06.06	Penyediaan Bahan Bacaan dan Peraturan Perundang-undangan	Jumlah bahan bacaan yang disediakan				1 Tahun	1 Tahun	17,355,500	0	0	Semua Kab/Kota, Semua Kecamatan, Semua Kelurahan, Kota Bima, Raba, Rabangodu Utara	Dana Transfer Umum-Dana Alokasi Umum	Meningkatkan Sumber Daya Manusia Yang Berkualitas Dan Berdaya Saing	Pembangunan Pendidikan	Dinas Dikbud Kota Bima	1 Tahun	17,876,165	Dinas Pendidikan dan Kebudayaan
1.01.01.2.06.09	Penyelenggaraan Rapat Koordinasi dan Konsultasi SKPD	Jumlah Laporan Penyelenggaraan Rapat Koordinasi dan Konsultasi SKPD				1 Tahun	1 Tahun	60,817,380	317,670,000	317,670,000	Kota Bima, Semua Kecamatan, Semua Kelurahan	Dana Transfer Umum-Dana Alokasi Umum	Meningkatkan Sumber Daya Manusia Yang Berkualitas Dan Berdaya Saing	Pembangunan Pendidikan	Dinas Dikbud Kota Bima	1 Tahun	62,641,901	Dinas Pendidikan dan Kebudayaan
1.01.01.2.06.10	Penatausahaan Arsip Dinamis pada SKPD	Jumlah Dokumen Penatausahaan Arsip Dinamis pada SKPD				1 Tahun	1 Tahun	166,291,440	145,309,800	145,309,800	Kota Bima, Semua Kecamatan, Semua Kelurahan	Dana Transfer Umum-Dana Alokasi Umum	Meningkatkan Sumber Daya Manusia Yang Berkualitas Dan Berdaya Saing	Pembangunan Pendidikan	Dinas Dikbud Kota Bima	1 Tahun	171,280,183	Dinas Pendidikan dan Kebudayaan
1.01.01.2.08	Penyediaan Jasa Penunjang Urusan Pemerintahan Daerah	Jumlah Jasa Penunjang yang terlaksana	Tahun		Tahun		1 Tahun	181,110,462	186,129,440	186,129,440						1 Tahun	186,543,775	
1.01.01.2.08.01	Penyediaan Jasa Surat Menyurat	Jumlah Laporan Penyediaan Jasa Surat Menyurat				1 Tahun	1 Tahun	40,788,000	39,600,000	39,600,000	Kota Bima, Semua Kecamatan, Semua Kelurahan	Dana Transfer Umum-Dana Alokasi Umum	Meningkatkan Sumber Daya Manusia Yang Berkualitas Dan Berdaya Saing	Pembangunan Pendidikan	Dinas Dikbud Kota Bima	1 Tahun	42,011,640	Dinas Pendidikan dan Kebudayaan

**Penetapan Perubahan Rencana Kerja Pemerintah Daerah (RKPD)**

**Kota Bima**

**Tahun 2022**

Kode	Urusan/ Bidang Urusan/ Program/ Kegiatan/ Sub Kegiatan	Indikator Program/ Kegiatan/ Sub Kegiatan	Target Akhir Periode RPJMD	Realisasi Capaian RKPD Tahun 2020	Prakiraan Capaian Target RKPD Tahun 2021	Capaian Kinerja dan Kerangka Pendanaan							Kelompok Sasaran	Prakiraan Maju Rencana Tahun 2023		Perangkat Daerah Penanggung Jawab		
						Target 2022		Pagu Indikatif			Lokasi	Sumber Dana		Prioritas			Target	Pagu Indikatif
						Semula	Menjadi	RKPD 2022	APBD 2022	RKPD 2022 Perubahan				Nasional	Daerah			
1.01.01.2.08.02	Penyediaan Jasa Komunikasi, Sumber Daya Air dan Listrik	Jumlah kegiatan yang dilaksanakan				1 Tahun	1 Tahun	129,006,882	134,772,240	134,772,240	Kota Bima, Semua Kecamatan, Semua Kelurahan	Dana Transfer Umum-Dana Alokasi Umum	Meningkatkan Sumber Daya Manusia Yang Berkualitas Dan Berdaya Saing	Pembangunan Pendidikan	Dinas Dikbud Kota Bima	1 Tahun	132,877,088	Dinas Pendidikan dan Kebudayaan
1.01.01.2.08.04	Penyediaan Jasa Pelayanan Umum Kantor	Jumlah Laporan Penyediaan Jasa Pelayanan Umum Kantor yang Disediakan				1 Tahun	1 Tahun	11,315,580	11,757,200	11,757,200	Kota Bima, Semua Kecamatan, Semua Kelurahan	Dana Transfer Umum-Dana Alokasi Umum	Meningkatkan Sumber Daya Manusia Yang Berkualitas Dan Berdaya Saing	Pembangunan Pendidikan	Dinas Dikbud Kota Bima	1 Tahun	11,655,047	Dinas Pendidikan dan Kebudayaan
1.01.01.2.09	<b>Pemeliharaan Barang Milik Daerah Penunjang Urusan Pemerintahan Daerah</b>	Jumlah BMD yang dipelihara	Tahun		Tahun		1 Tahun	49,259,210	268,447,500	268,447,500						1 Tahun	50,736,986	
1.01.01.2.09.01	Penyediaan Jasa Pemeliharaan, Biaya Pemeliharaan dan Pajak Kendaraan Perorangan Dinas atau Kendaraan Dinas Jabatan	Jumlah Kendaraan Perorangan Dinas atau Kendaraan Dinas Jabatan yang Dipelihara dan dibayarkan Pajaknya				1 Tahun	1 Tahun	24,366,710	55,935,000	55,935,000	Kota Bima, Semua Kecamatan, Semua Kelurahan	Dana Transfer Umum-Dana Alokasi Umum	Meningkatkan Sumber Daya Manusia Yang Berkualitas Dan Berdaya Saing	Pembangunan Pendidikan	Dinas Dikbud Kota Bima	1 Tahun	25,097,711	Dinas Pendidikan dan Kebudayaan
1.01.01.2.09.06	Pemeliharaan Peralatan dan Mesin Lainnya	Jumlah Peralatan dan Mesin Lainnya yang Dipelihara				1 Tahun	1 Tahun	4,892,500	31,212,500	31,212,500	Kota Bima, Semua Kecamatan, Semua Kelurahan	Dana Transfer Umum-Dana Alokasi Umum	Meningkatkan Sumber Daya Manusia Yang Berkualitas Dan Berdaya Saing	Pembangunan Pendidikan	Dinas Dikbud Kota Bima	1 Tahun	5,039,275	Dinas Pendidikan dan Kebudayaan
1.01.01.2.09.09	Pemeliharaan/Rehabilitasi Gedung Kantor dan Bangunan Lainnya	Jumlah Gedung Kantor dan Bangunan Lainnya yang Dipelihara/Direhabilitas				1 Tahun	1 Tahun	20,000,000	181,300,000	181,300,000	Kota Bima, Semua Kecamatan, Semua Kelurahan	Dana Transfer Umum-Dana Alokasi Umum	Meningkatkan Sumber Daya Manusia Yang Berkualitas Dan Berdaya Saing	Pembangunan Pendidikan	Dinas Dikbud Kota Bima	1 Tahun	20,600,000	Dinas Pendidikan dan Kebudayaan
1.01.02	<b>PROGRAM PENGELOLAAN PENDIDIKAN</b>	Porsentase penduduk 7-12 yang bersekolah	porsen		porsen		100 porsen	46,363,141,430	50,207,994,516	50,396,430,516						100 porsen	63,219,062,959	
1.01.02.2.01	<b>Pengelolaan Pendidikan Sekolah Dasar</b>	Meningkatnya Pengelolaan pendidikan sekolah Dasar	posen		posen		100 posen	25,395,395,468	27,322,504,416	29,296,088,616						100 posen	31,602,090,431	
1.01.02.2.01.02	Penambahan Ruang Kelas Baru	Jumlah RKB yang dibangun				1 Tahun	1 Tahun	29,343,670	0	0	Kota Bima, Semua Kecamatan, Semua Kelurahan	Dana Transfer Khusus - Dana Alokasi Khusus Fisik	Meningkatkan Sumber Daya Manusia Yang Berkualitas Dan Berdaya Saing	Pembangunan Pendidikan	Seluruh SD Negeri/Swasta se Kota Bima	1 Tahun	30,223,980	Dinas Pendidikan dan Kebudayaan

**Penetapan Perubahan Rencana Kerja Pemerintah Daerah (RKPD)**

Kota Bima

Tahun 2022

Kode	Urusan/ Bidang Urusan/ Program/ Kegiatan/ Sub Kegiatan	Indikator Program/ Kegiatan/ Sub Kegiatan	Target Akhir Period e RPJMD	Realisasi Capaian RKPD Tahun 2020	Prakiraan Capaian Target RKPD Tahun 2021	Capaian Kinerja dan Kerangka Pendanaan							Kelompok Sasaran	Prakiraan Maju Rencana Tahun 2023		Perangkat Daerah Penanggung Jawab		
						Target 2022		Pagu Indikatif			Lokasi	Sumber Dana		Prioritas			Target	Pagu Indikatif
						Semula	Menjadi	RKPD 2022	APBD 2022	RKPD 2022 Perubahan				Nasional	Daerah			
1.01.02.2.01.03	Pembangunan Ruang Guru/Kepala Sekolah/TU	Jumlah kegiatan yang dilaksanakan				1 Tahun	1 Tahun	412,000,000	0	0	Kota Bima, Semua Kecamatan, Semua Kelurahan	Dana Transfer Khusus - Dana Alokasi Khusus Fisik	Meningkatkan Sumber Daya Manusia Yang Berkualitas Dan Berdaya Saing	Pembangunan Pendidikan	Seluruh SD Negeri/Swasta se Kota Bima	1 Tahun	424,360,000	Dinas Pendidikan dan Kebudayaan
1.01.02.2.01.04	Pembangunan Ruang Unit Kesehatan Sekolah	Jumlah unit UKS yang dibangun				1 Tahun	1 Tahun	78,842,380	621,464,000	621,464,000	Kota Bima, Semua Kecamatan, Semua Kelurahan	Dana Transfer Khusus - Dana Alokasi Khusus Fisik	Meningkatkan Sumber Daya Manusia Yang Berkualitas Dan Berdaya Saing	Pembangunan Pendidikan	Seluruh SD Negeri/Swasta se Kota Bima	1 Tahun	81,207,651	Dinas Pendidikan dan Kebudayaan
1.01.02.2.01.06	Pembangunan Sarana, Prasarana dan Utilitas Sekolah	Jumlah Sarana, Prasarana dan Utilitas Sekolah yang Telah Dibangun				1 Tahun	1 Tahun	4,711,230,000	8,957,124,000	8,555,374,000	Kota Bima, Semua Kecamatan, Semua Kelurahan	Dana Transfer Umum-Dana Alokasi Umum Dana Transfer Khusus - Dana Alokasi Khusus Fisik	Meningkatkan Sumber Daya Manusia Yang Berkualitas Dan Berdaya Saing	Pembangunan Pendidikan	Seluruh SD Negeri/Swasta se Kota Bima	1 Tahun	4,910,000,000	Dinas Pendidikan dan Kebudayaan
1.01.02.2.01.08	Rehabilitasi Sedang/Berat Ruang Kelas	Jumlah Kegiatan yang dilaksanakan				1 Tahun	1 Tahun	2,718,874,512	0	0	Kota Bima, Semua Kecamatan, Semua Kelurahan	Dana Transfer Umum-Dana Alokasi Umum Dana Transfer Khusus - Dana Alokasi Khusus Fisik	Meningkatkan Sumber Daya Manusia Yang Berkualitas Dan Berdaya Saing	Pembangunan Pendidikan	Seluruh SD Negeri/Swasta se Kota Bima	1 Tahun	2,800,440,747	Dinas Pendidikan dan Kebudayaan
1.01.02.2.01.11	Rehabilitasi Sedang/Berat Perpustakaan Sekolah	Jumlah perpustakaan yang direhab				1 Tahun	1 Tahun	123,589,700	0	0	Kota Bima, Semua Kecamatan, Semua Kelurahan	Dana Transfer Khusus - Dana Alokasi Khusus Fisik	Meningkatkan Sumber Daya Manusia Yang Berkualitas Dan Berdaya Saing	Pembangunan Pendidikan	Seluruh SD Negeri/Swasta se Kota Bima	1 Tahun	127,297,391	Dinas Pendidikan dan Kebudayaan
1.01.02.2.01.12	Rehabilitasi Sedang/Berat Sarana, Prasarana dan Utilitas Sekolah yang Telah Direhabilitasi	Jumlah Sarana, Prasarana dan Utilitas Sekolah yang Telah Direhabilitasi				1 Tahun	1 Tahun	400,000,000	264,657,000	264,657,000	Kota Bima, Semua Kecamatan, Semua Kelurahan	Dana Transfer Umum-Dana Alokasi Umum	Meningkatkan Sumber Daya Manusia Yang Berkualitas Dan Berdaya Saing	Pembangunan Pendidikan	Seluruh SD Negeri/Swasta se Kota Bima	1 Tahun	150,000,000	Dinas Pendidikan dan Kebudayaan



**Penetapan Perubahan Rencana Kerja Pemerintah Daerah (RKPD)**

**Kota Bima**

**Tahun 2022**

Kode	Urusan/ Bidang Urusan/ Program/ Kegiatan/ Sub Kegiatan	Indikator Program/ Kegiatan/ Sub Kegiatan	Target Akhir Periode RPJMD	Realisasi Capaian RKPD Tahun 2020	Prakiraan Capaian Target RKPD Tahun 2021	Capaian Kinerja dan Kerangka Pendanaan							Kelompok Sasaran	Prakiraan Maju Rencana Tahun 2023		Perangkat Daerah Penanggung Jawab		
						Target 2022		Pagu Indikatif			Lokasi	Sumber Dana		Prioritas			Target	Pagu Indikatif
						Semula	Menjadi	RKPD 2022	APBD 2022	RKPD 2022 Perubahan				Nasional	Daerah			
1.01.02.1.22	Pengadaan Alat Praktikum dan Peraga Siswa	Jumlah Alat Praktikum dan Peraga Siswa yang Tersedia				1 Tahun	1 Tahun	5,412,650,000	4,090,000,000	4,090,000,000	Kota Bima, Semua Kecamatan, Semua Kelurahan	Dana Transfer Khusus - Dana Alokasi Khusus Fisik	Meningkatkan Sumber Daya Manusia Yang Berkualitas Dan Berdaya Saing	Pembangunan Pendidikan	Seluruh SD Negeri/Swasta se Kota Bima	1 Tahun	5,575,029,500	Dinas Pendidikan dan Kebudayaan
1.01.02.1.23	Penyelenggaraan Proses Belajar dan Ujian bagi Peserta Didik	Jumlah Satuan Pendidikan yang Menyelenggarakan Proses Belajar dan Ujian				1 Tahun	1 Tahun	154,500,000	56,224,000	56,224,000	Kota Bima, Semua Kecamatan, Semua Kelurahan	Dana Transfer Umum - Dana Alokasi Umum	Meningkatkan Sumber Daya Manusia Yang Berkualitas Dan Berdaya Saing	Pembangunan Pendidikan	Seluruh SD Negeri/Swasta se Kota Bima	1 Tahun	159,135,000	Dinas Pendidikan dan Kebudayaan
1.01.02.1.24	Penyiapan dan Tindak Lanjut Evaluasi Satuan Pendidikan Dasar	Jumlah Satuan Pendidikan Dasar yang Siap Dievaluasi dan Melaksanakan Rekomendasi				1 Tahun	1 Tahun	33,044,048	36,432,500	36,432,500	Kota Bima, Semua Kecamatan, Semua Kelurahan	Dana Transfer Umum - Dana Alokasi Umum	Meningkatkan Sumber Daya Manusia Yang Berkualitas Dan Berdaya Saing	Pembangunan Pendidikan	Seluruh SD Negeri/Swasta se Kota Bima	1 Tahun	34,035,369	Dinas Pendidikan dan Kebudayaan
1.01.02.1.25	Pembinaan Minat, Bakat dan Kreativitas Siswa	Jumlah Siswa yang Mengikuti Ajang Kompetisi/Lomba Akademik dan Non Akademik				1 Tahun	1 Tahun	46,486,489	53,832,400	53,832,400	Kota Bima, Semua Kecamatan, Semua Kelurahan	Dana Transfer Umum - Dana Alokasi Umum	Meningkatkan Sumber Daya Manusia Yang Berkualitas Dan Berdaya Saing	Pembangunan Pendidikan	Seluruh SD Negeri/Swasta se Kota Bima	1 Tahun	47,881,084	Dinas Pendidikan dan Kebudayaan
1.01.02.1.27	Pengembangan Karir Pendidik dan Tenaga Kependidikan pada Satuan Pendidikan Sekolah Dasar	Jumlah Pendidik dan Tenaga Kependidikan yang Mendapatkan Fasilitas Kenaikan Pangkat/Golongan, Pemberian Promosi, Peningkatan Kompetensi dan Kualifikasi				1 Tahun	1 Tahun	254,834,669	335,918,000	335,918,000	Kota Bima, Semua Kecamatan, Semua Kelurahan	Dana Transfer Umum - Dana Alokasi Umum	Meningkatkan Sumber Daya Manusia Yang Berkualitas Dan Berdaya Saing	Pembangunan Pendidikan	Seluruh SD Negeri/Swasta se Kota Bima	1 Tahun	262,479,709	Dinas Pendidikan dan Kebudayaan
1.01.02.1.29	Pengelolaan Dana BOS Sekolah Dasar	Jumlah Sekolah Dasar yang Mengelola Dana BOS				1 Tahun	1 Tahun	11,020,000,000	12,906,852,516	15,282,186,716	Kota Bima, Semua Kecamatan, Semua Kelurahan	Dana Transfer Khusus - Dana Alokasi Khusus Fisik	Meningkatkan Sumber Daya Manusia Yang Berkualitas Dan Berdaya Saing	Pembangunan Pendidikan	Seluruh SD Negeri/Swasta se Kota Bima	1 Tahun	17,000,000,000	Dinas Pendidikan dan Kebudayaan
1.01.02.2	Pengelolaan Pendidikan Sekolah Menengah Pertama	Meningkatnya Pengelolaan pendidikan sekolah menengah pertama	Sekolah		Sekolah		30 Sekolah	10,501,942,564	12,650,410,600	12,960,410,600						30 Sekolah	15,922,607,208	

Penetapan Perubahan Rencana Kerja Pemerintah Daerah (RKPD)

Kota Bima

Tahun 2022

Kode	Urusan/ Bidang Urusan/ Program/ Kegiatan/ Sub Kegiatan	Indikator Program/ Kegiatan/ Sub Kegiatan	Target Akhir Periode RPJMD	Realisasi Capaian RKPD Tahun 2020	Prakiraan Capaian Target RKPD Tahun 2021	Capaian Kinerja dan Kerangka Pendanaan							Kelompok Sasaran	Prakiraan Maju Rencana Tahun 2023		Perangkat Daerah Penanggung Jawab		
						Target 2022		Pagu Indikatif			Lokasi	Sumber Dana		Prioritas			Target	Pagu Indikatif
						Semula	Menjadi	RKPD 2022	APBD 2022	RKPD 2022 Perubahan				Nasional	Daerah			
1.01.02.2.02.12	Pembangunan Sarana, Prasarana dan Utilitas Sekolah	Jumlah Sarana, Prasarana dan Utilitas Sekolah yang Telah Dibangun				1 Tahun	1 Tahun	1,567,766,804	6,424,028,000	6,424,028,000	Kota Bima, Semua Kecamatan, Semua Kelurahan	Dana Transfer Umum-Dana Alokasi Umum, Dana Transfer Khusus - Dana Alokasi Khusus Fisik	Meningkatkan Sumber Daya Manusia Yang Berkualitas Dan Berdaya Saing	Pembangunan Pendidikan	Seluruh SMP Negeri/Swasta se Kota Bima	1 Tahun	1,689,000,000	Dinas Pendidikan dan Kebudayaan
1.01.02.2.02.14	Rehabilitasi Sedang/Berat Ruang Kelas Sekolah	Jumlah kegiatan yang dilaksanakan				1 Tahun	1 Tahun	2,485,640,242	0	0	Kota Bima, Semua Kecamatan, Semua Kelurahan	Dana Transfer Umum-Dana Alokasi Umum, Dana Transfer Khusus - Dana Alokasi Khusus Fisik	Meningkatkan Sumber Daya Manusia Yang Berkualitas Dan Berdaya Saing	Pembangunan Pendidikan	Seluruh SMP Negeri/Swasta se Kota Bima	1 Tahun	2,560,209,449	Dinas Pendidikan dan Kebudayaan
1.01.02.2.02.24	Rehabilitasi Sedang/Berat Sarana, Prasarana dan Utilitas Sekolah	Jumlah kegiatan yang dilaksanakan				1 Tahun	1 Tahun	128,624,340	0	0	Kota Bima, Semua Kecamatan, Semua Kelurahan	Dana Transfer Khusus - Dana Alokasi Khusus Fisik	Meningkatkan Sumber Daya Manusia Yang Berkualitas Dan Berdaya Saing	Pembangunan Pendidikan	Seluruh SMP Negeri/Swasta se Kota Bima	1 Tahun	132,483,070	Dinas Pendidikan dan Kebudayaan
1.01.02.2.02.35	Pengadaan Alat Praktik dan Peraga Siswa	Jumlah Alat Praktik dan Peraga Siswa yang Tersedia				1 Tahun	1 Tahun	1,224,608,200	402,160,000	402,160,000	Kota Bima, Semua Kecamatan, Semua Kelurahan	Dana Transfer Khusus - Dana Alokasi Khusus Fisik	Meningkatkan Sumber Daya Manusia Yang Berkualitas Dan Berdaya Saing	Pembangunan Pendidikan	Seluruh SMP Negeri/Swasta se Kota Bima	1 Tahun	1,261,346,446	Dinas Pendidikan dan Kebudayaan
1.01.02.2.02.36	Penyelenggaraan Proses Belajar dan Ujian bagi Peserta Didik	Jumlah Peserta Didik yang Mengikuti Proses Belajar dan Ujian				1 Tahun	1 Tahun	5,308,620	19,028,000	19,028,000	Kota Bima, Semua Kecamatan, Semua Kelurahan	Dana Transfer Umum-Dana Alokasi Umum	Meningkatkan Sumber Daya Manusia Yang Berkualitas Dan Berdaya Saing	Pembangunan Pendidikan	Seluruh SMP Negeri/Swasta se Kota Bima	1 Tahun	5,467,879	Dinas Pendidikan dan Kebudayaan
1.01.02.2.02.37	Penyiapan dan Tindak Lanjut Evaluasi Satuan Pendidikan Sekolah Menengah Pertama	Jumlah Satuan Pendidikan Menengah Pertama yang Siap Dievaluasi dan Melaksanakan Rekomendasi				1 Tahun	1 Tahun	31,099,923	30,770,900	30,770,900	Kota Bima, Semua Kecamatan, Semua Kelurahan	Dana Transfer Umum-Dana Alokasi Umum	Meningkatkan Sumber Daya Manusia Yang Berkualitas Dan Berdaya Saing	Pembangunan Pendidikan	Seluruh SMP Negeri/Swasta se Kota Bima	1 Tahun	32,032,921	Dinas Pendidikan dan Kebudayaan

**Penetapan Perubahan Rencana Kerja Pemerintah Daerah (RKPD)**

**Kota Bima**

**Tahun 2022**

Kode	Urusan/ Bidang Urusan/ Program/ Kegiatan/ Sub Kegiatan	Indikator Program/ Kegiatan/ Sub Kegiatan	Target Akhir Periode RPJMD	Realisasi Capaian RKPD Tahun 2020	Prakiraan Capaian Target RKPD Tahun 2021	Capaian Kinerja dan Kerangka Pendanaan							Kelompok Sasaran	Prakiraan Maju Rencana Tahun 2023		Perangkat Daerah Penanggung Jawab		
						Target 2022		Pagu Indikatif			Lokasi	Sumber Dana		Prioritas			Target	Pagu Indikatif
						Semula	Menjadi	RKPD 2022	APBD 2022	RKPD 2022 Perubahan				Nasional	Daerah			
1.01.02.2.02.38	Pembinaan Minat, Bakat dan Kreativitas Siswa	Jumlah Siswa yang Mengikuti Ajang Kompetisi/Lomba Akademik dan Non Akademik				1 Tahun	1 Tahun	36,481,364	54,858,700	54,858,700	Kota Bima, Semua Kecamatan Semua Kelurahan	Dana Transfer Umum-Dana Alokasi Umum	Meningkatkan Sumber Daya Manusia Yang Berkualitas Dan Berdaya Saing	Pembangunan Pendidikan	Seluruh SMP Negeri/Swasta se Kota Bima	1 Tahun	37,575,805	Dinas Pendidikan dan Kebudayaan
1.01.02.2.02.40	Pengembangan Karir Pendidik dan Tenaga Kependidikan pada Satuan Pendidikan Sekolah Menengah Pertama	Jumlah Pendidik dan Tenaga Kependidikan yang Mendapatkan Fasilitas/Kenaikan Pangkat/Golongan, Pemberian Promosi, Peningkatan Kompetensi dan Kualifikasi				1 Tahun	1 Tahun	198,535,571	181,930,000	181,930,000	Kota Bima, Semua Kecamatan Semua Kelurahan	Dana Transfer Umum-Dana Alokasi Umum	Meningkatkan Sumber Daya Manusia Yang Berkualitas Dan Berdaya Saing	Pembangunan Pendidikan	Seluruh SMP Negeri/Swasta se Kota Bima	1 Tahun	204,491,638	Dinas Pendidikan dan Kebudayaan
1.01.02.2.02.42	Pengelolaan Dana BOS Sekolah Menengah Pertama	Jumlah Sekolah Menengah pertama yang Mengelola Dana BOS				1 Tahun	1 Tahun	4,823,877,500	5,537,635,000	5,847,635,000	Kota Bima, Semua Kecamatan Semua Kelurahan	DAK Fisik - Bidang Pendidikan - Reguler - SMP	Meningkatkan Sumber Daya Manusia Yang Berkualitas Dan Berdaya Saing	Pembangunan Pendidikan	Seluruh SMP Negeri/Swasta se Kota Bima	1 Tahun	10,000,000,000	Dinas Pendidikan dan Kebudayaan
1.01.02.2.03	<b>Pengelolaan Pendidikan Anak Usia Dini (PAUD)</b>	Meningkatnya Pengelolaan pendidikan anak usia dini	Porsen		Porsen		100 Porsen	<b>5,199,528,844</b>	<b>9,399,338,000</b>	<b>7,286,089,800</b>						100 Porsen	<b>10,270,102,530</b>	
1.01.02.2.03.01	Pembangunan Gedung/Ruang Kelas/Ruang Guru PAUD	Jumlah Gedung/Ruang Kelas/Ruang Guru PAUD yang Telah Dibangun				1 Tahun	1 Tahun	1,152,123,186	1,118,566,200	540,485,000	Kota Bima, Semua Kecamatan Semua Kelurahan	Dana Transfer Khusus - Dana Alokasi Khusus Fisik	Meningkatkan Sumber Daya Manusia Yang Berkualitas Dan Berdaya Saing	Pembangunan Pendidikan	Seluruh PAUD Negeri/Swasta se Kota Bima	1 Tahun	1,186,686,882	Dinas Pendidikan dan Kebudayaan
1.01.02.2.03.02	Pembangunan Sarana, Prasarana dan Utilitas PAUD	Jumlah Sarana, Prasarana dan Utilitas PAUD yang Telah Dibangun				1 Tahun	1 Tahun	1,682,415,242	1,149,222,000	836,259,000	Kota Bima, Semua Kecamatan Semua Kelurahan	Dana Transfer Khusus - Dana Alokasi Khusus Fisik	Meningkatkan Sumber Daya Manusia Yang Berkualitas Dan Berdaya Saing	Pembangunan Pendidikan	Seluruh PAUD Negeri/Swasta se Kota Bima	1 Tahun	1,720,000,000	Dinas Pendidikan dan Kebudayaan
1.01.02.2.03.03	Rehabilitasi Sedang/Berat Gedung/Ruang Kelas/Ruang Guru PAUD	Jumlah Kegiatan yang dilaksanakan				1 Tahun	1 Tahun	1,334,142,520	1,295,284,000	0	Kota Bima, Semua Kecamatan Semua Kelurahan	Dana Transfer Umum-Dana Alokasi Umum Dana Transfer Khusus - Dana Alokasi Khusus Fisik	Meningkatkan Sumber Daya Manusia Yang Berkualitas Dan Berdaya Saing	Pembangunan Pendidikan	Seluruh PAUD Negeri/Swasta se Kota Bima	1 Tahun	1,374,166,796	Dinas Pendidikan dan Kebudayaan

Penetapan Perubahan Rencana Kerja Pemerintah Daerah (RKPD)

Kota Bima

Tahun 2022

Kode	Urusan/ Bidang Urusan/ Program/ Kegiatan/ Sub Kegiatan	Indikator Program/ Kegiatan/ Sub Kegiatan	Target Akhir Periode RPJMD	Realisasi Capaian RKPD Tahun 2020	Prakiraan Capaian Target RKPD Tahun 2021	Capaian Kinerja dan Kerangka Pendanaan							Kelompok Sasaran	Prakiraan Maju Rencana Tahun 2023		Perangkat Daerah Penanggung Jawab		
						Target 2022		Pagu Indikatif			Lokasi	Sumber Dana		Prioritas			Target	Pagu Indikatif
						Semula	Menjadi	RKPD 2022	APBD 2022	RKPD 2022 Perubahan				Nasional	Daerah			
1.01.02.2.03.04	Rehabilitasi Sedang/Berat Pembangunan Sarana, Prasarana dan Utilitas PAUD	Jumlah kegiatan yang dilaksanakan				1 Tahun	1 Tahun	100,173,680	97,256,000	0	Kota Bima, Semua Kecamatan, Semua Kelurahan	Dana Transfer Umum-Dana Alokasi Umum Dana Transfer Khusus - Dana Alokasi Khusus Fisik	Meningkatkan Sumber Daya Manusia Yang Berkualitas Dan Berdaya Saing	Pembangunan Pendidikan	Seluruh PAUD Negeri/Swasta se Kota Bima	1 Tahun	103,178,890	Dinas Pendidikan dan Kebudayaan
1.01.02.2.03.13	Penyelenggaraan Proses Belajar PAUD	Jumlah Peserta Didik PAUD yang Mengikuti Proses Belajar				1 Tahun	1 Tahun	103,951,514	129,557,200	129,557,200	Kota Bima, Semua Kecamatan, Semua Kelurahan	Dana Transfer Umum-Dana Alokasi Umum	Meningkatkan Sumber Daya Manusia Yang Berkualitas Dan Berdaya Saing	Pembangunan Pendidikan	Seluruh PAUD Negeri/Swasta se Kota Bima	1 Tahun	107,070,059	Dinas Pendidikan dan Kebudayaan
1.01.02.2.03.14	Penyiapan dan Tindak Lanjut Evaluasi Satuan PAUD	Jumlah PAUD yang Siap Dievaluasi dan Melaksanakan Rekomendasi				1 Tahun	1 Tahun	13,885,533	13,885,300	13,885,300	Kota Bima, Semua Kecamatan, Semua Kelurahan	Dana Transfer Umum-Dana Alokasi Umum	Meningkatkan Sumber Daya Manusia Yang Berkualitas Dan Berdaya Saing	Pembangunan Pendidikan	Seluruh PAUD Negeri/Swasta se Kota Bima	1 Tahun	14,302,099	Dinas Pendidikan dan Kebudayaan
1.01.02.2.03.15	Penyediaan Pendidik dan Tenaga Kependidikan bagi Satuan PAUD	Jumlah Pendidik dan Tenaga Kependidikan yang Tersedia pada PAUD				1 Tahun	1 Tahun	14,432,978	14,432,700	14,432,700	Kota Bima, Semua Kecamatan, Semua Kelurahan	Dana Transfer Umum-Dana Alokasi Umum	Meningkatkan Sumber Daya Manusia Yang Berkualitas Dan Berdaya Saing	Pembangunan Pendidikan	Seluruh PAUD Negeri/Swasta se Kota Bima	1 Tahun	14,865,967	Dinas Pendidikan dan Kebudayaan
1.01.02.2.03.16	Pengembangan Karir Pendidik dan Tenaga Kependidikan pada Satuan Pendidikan PAUD	Jumlah Pendidik dan Tenaga Kependidikan yang Mendapatkan Fasilitas Kenaikan Pangkat/Golongan, Pemberian Promosi, Peningkatan Kompetensi dan Kualifikasi				1 Tahun	1 Tahun	182,262,620	382,411,600	330,847,600	Kota Bima, Semua Kecamatan, Semua Kelurahan	Dana Transfer Umum-Dana Alokasi Umum	Meningkatkan Sumber Daya Manusia Yang Berkualitas Dan Berdaya Saing	Pembangunan Pendidikan	Seluruh PAUD Negeri/Swasta se Kota Bima	1 Tahun	187,730,499	Dinas Pendidikan dan Kebudayaan
1.01.02.2.03.17	Pembinaan Kelembagaan dan Manajemen PAUD	Jumlah PAUD yang Dilaksanakan Pembinaan Kelembagaan dan Manajemen				1 Tahun	1 Tahun	52,525,571	52,523,000	52,523,000	Kota Bima, Semua Kecamatan, Semua Kelurahan	Dana Transfer Umum-Dana Alokasi Umum	Meningkatkan Sumber Daya Manusia Yang Berkualitas Dan Berdaya Saing	Pembangunan Pendidikan	Seluruh PAUD Negeri/Swasta se Kota Bima	1 Tahun	54,101,338	Dinas Pendidikan dan Kebudayaan

Penetapan Perubahan Rencana Kerja Pemerintah Daerah (RKPD)

Kota Bima

Tahun 2022

Kode	Urusan/ Bidang Urusan/ Program/ Kegiatan/ Sub Kegiatan	Indikator Program/ Kegiatan/ Sub Kegiatan	Target Akhir Period e RPJMD	Realisasi Capaian RKPD Tahun 2020	Prakiraan Capaian Target RKPD Tahun 2021	Capaian Kinerja dan Kerangka Pendanaan							Kelompok Sasaran	Prakiraan Maju Rencana Tahun 2023		Perangkat Daerah Penanggung Jawab		
						Target 2022		Pagu Indikatif			Lokasi	Sumber Dana		Prioritas			Target	Pagu Indikatif
						Semula	Menjadi	RKPD 2022	APBD 2022	RKPD 2022 Perubahan				Nasional	Daerah			
1.01.02.2.03.18	Pengelolaan Dana BOP PAUD	Jumlah PAUD yang Mengelola Dana BOP				1 Tahun	1 Tahun	563,616,000	5,146,200,000	5,368,100,000	Kota Bima, Semua Kecamatan, Semua Kelurahan	Dana Transfer Umum-Dana Alokasi Umum Dana Transfer Khusus - Dana Alokasi Khusus Non Fisik	Meningkatkan Sumber Daya Manusia Yang Berkualitas Dan Berdaya Saing	Pembangunan Pendidikan	Seluruh PAUD Negeri/Swasta se Kota Bima	1 Tahun	5,508,000,000	Dinas Pendidikan dan Kebudayaan
1.01.02.2.04	Pengelolaan Pendidikan Nonformal/Kesetaraan	Meningkatnya Penyelenggaraan proses belajar non formal	porsen		porsen		100 porsen	5,266,274,554	835,741,500	853,841,500						100 porsen	5,424,262,790	
1.01.02.2.04.12	Penyelenggaraan Proses Belajar Nonformal/Kesetaraan	Jumlah Peserta Didik yang Mengikuti Proses Belajar				1 Tahun	1 Tahun	73,310,353	26,967,100	26,967,100	Kota Bima, Semua Kecamatan, Semua Kelurahan	Dana Transfer Umum-Dana Alokasi Umum	Meningkatkan Sumber Daya Manusia Yang Berkualitas Dan Berdaya Saing	Pembangunan Pendidikan	Lembaga Negeri/Swasta se kota bima	1 Tahun	75,509,664	Dinas Pendidikan dan Kebudayaan
1.01.02.2.04.13	Penyiapan dan Tindak Lanjut Evaluasi Satuan Pendidikan di Pendidikan Nonformal/Kesetaraan	Jumlah Satuan Pendidikan Non Formal/Kesetaraan Siap Dievaluasi dan Melaksanakan Rekomendasi				1 Tahun	1 Tahun	13,934,973	13,934,900	13,934,900	Kota Bima, Semua Kecamatan, Semua Kelurahan	Dana Transfer Umum-Dana Alokasi Umum	Meningkatkan Sumber Daya Manusia Yang Berkualitas Dan Berdaya Saing	Pembangunan Pendidikan	Lembaga Negeri/Swasta se kota bima	1 Tahun	14,353,022	Dinas Pendidikan dan Kebudayaan
1.01.02.2.04.16	Pembinaan Kelembagaan dan Manajemen Sekolah Nonformal/Kesetaraan	Jumlah Sekolah Non Formal/Kesetaraan yang Dilaksanakan Pembinaan Kelembagaan dan Manajemen				1 Tahun	1 Tahun	98,639,702	73,639,500	73,639,500	Kota Bima, Semua Kecamatan, Semua Kelurahan	Dana Transfer Umum-Dana Alokasi Umum	Meningkatkan Sumber Daya Manusia Yang Berkualitas Dan Berdaya Saing	Pembangunan Pendidikan	Lembaga Negeri/Swasta se kota bima	1 Tahun	101,598,892	Dinas Pendidikan dan Kebudayaan
1.01.02.2.04.17	Pengelolaan Dana BOP Sekolah Nonformal/Kesetaraan	Jumlah Sekolah Non Formal/Kesetaraan yang Mengelola Dana BOP				1 Tahun	1 Tahun	5,080,389,526	721,200,000	739,300,000	Kota Bima, Semua Kecamatan, Semua Kelurahan	Dana Transfer Umum-Dana Alokasi Umum Dana Transfer Khusus - Dana Alokasi Khusus Fisik	Meningkatkan Sumber Daya Manusia Yang Berkualitas Dan Berdaya Saing		Lembaga Negeri/Swasta se kota bima	1 Tahun	5,232,801,212	Dinas Pendidikan dan Kebudayaan
1.01.03	PROGRAM PENGEMBANGAN KURIKULUM	Porsentase Guru mulok SD penerima buku kurikulum muatan lokal	porsen		porsen		100 porsen	30,664,750	30,664,200	30,664,200						100 porsen	31,584,693	

**Penetapan Perubahan Rencana Kerja Pemerintah Daerah (RKPD)**

Kota Bima

Tahun 2022

Kode	Urusan/ Bidang Urusan/ Program/ Kegiatan/ Sub Kegiatan	Indikator Program/ Kegiatan/ Sub Kegiatan	Target Akhir Periode RPJMD	Realisasi Capaian RKPD Tahun 2020	Prakiraan Capaian Target RKPD Tahun 2021	Capaian Kinerja dan Kerangka Pendanaan							Kelompok Sasaran	Prakiraan Maju Rencana Tahun 2023		Perangkat Daerah Penanggung Jawab		
						Target 2022		Pagu Indikatif			Lokasi	Sumber Dana		Prioritas			Target	Pagu Indikatif
						Semula	Menjadi	RKPD 2022	APBD 2022	RKPD 2022 Perubahan				Nasional	Daerah			
1 01 03 2.0 1	Penetapan Kurikulum Muatan Lokal Pendidikan Dasar	Meningkatnya Penyediaan Buku Teks Pelajaran Muatan Lokal Pendidikan Dasar	porsen		porsen		100 porsen	30,664,750	30,664,200	30,664,200					100 porsen	31,584,693		
1 01 03 2.0 1 03	Penyediaan Buku Teks Pelajaran Muatan Lokal Pendidikan Dasar	Jumlah Buku Teks Pelajaran Muatan Lokal Pendidikan Dasar yang Tersedia				76 Sekolah	76 Sekolah	30,664,750	30,664,200	30,664,200	Kota Bima, Semua Kecamatan, Semua Kelurahan	Dana Transfer Umum-Dana Alokasi Umum	Revolusi Mental dan Pembangunan Kebudayaan	Pembangunan Pendidikan	Sekolah TK/SD/SMP se Kota Bima	76 Sekolah	31,584,693	Dinas Pendidikan dan Kebudayaan
1 01 05	PROGRAM PENGENDALIAN PERIZINAN PENDIDIKAN	Porsentase Sekolah yang mendapatkan izin mendirikan	Porsen		Porsen		100 Porsen	43,939,079	30,020,000	30,020,000					100 Porsen	45,257,251		
1 01 05 2.0 1	Penerbitan Izin Pendidikan Dasar yang Diselenggarakan oleh Masyarakat	Meningkatkan Sekolah yang mendapatkan izin mendirikan	porsen		porsen		100 porsen	13,919,008	0	0					100 porsen	14,336,578		
1 01 05 2.0 1 02	Pengendalian dan Pengawasan Perizinan Pendidikan Dasar yang Diselenggarakan oleh Masyarakat	Jumlah Kegiatan yang dilaksanakan				1 Tahun	1 Tahun	13,919,008	0	0	Kota Bima, Semua Kecamatan, Semua Kelurahan	Dana Transfer Umum-Dana Alokasi Umum	Meningkatkan Sumber Daya Manusia Yang Berkualitas Dan Berdaya Saing	Pembangunan Pendidikan	SD/SMP se Kota Bima	1 Tahun	14,336,578	Dinas Pendidikan dan Kebudayaan
1 01 05 2.0 2	Penerbitan Izin Pendidikan Nonformal yang Diselenggarakan oleh Masyarakat	Meningkatnya paud/lembaga yang mendapatkan izin penyelenggaraan	porsen		porsen		100 porsen	30,020,071	30,020,000	30,020,000					100 porsen	30,920,673		
1 01 05 2.0 2 02	Pengendalian dan Pengawasan Perizinan PAUD dan Pendidikan Nonformal yang Diselenggarakan oleh Masyarakat	Jumlah Dokumen Hasil Pelaksanaan Pengendalian dan Pengawasan Perizinan PAUD dan Pendidikan Non Formal yang Diselenggarakan oleh Masyarakat				1 Tahun	1 Tahun	13,919,008	13,919,000	13,919,000	Kota Bima, Semua Kecamatan, Semua Kelurahan	Dana Transfer Umum-Dana Alokasi Umum	Meningkatkan Sumber Daya Manusia Yang Berkualitas Dan Berdaya Saing	Pembangunan Pendidikan	PAUD/Lembaga se kota bima	1 Tahun	14,336,578	Dinas Pendidikan dan Kebudayaan
1 01 05 2.0 2 03	Pembinaan PAUD dan Pendidikan Nonformal yang Diselenggarakan oleh Masyarakat	Jumlah Dokumen Hasil Pembinaan PAUD dan Pendidikan Non Formal yang Diselenggarakan oleh Masyarakat				1 Tahun	1 Tahun	16,101,063	16,101,000	16,101,000	Kota Bima, Semua Kecamatan, Semua Kelurahan	Dana Transfer Umum-Dana Alokasi Umum	Meningkatkan Sumber Daya Manusia Yang Berkualitas Dan Berdaya Saing	Pembangunan Pendidikan	PAUD/Lembaga se kota bima	1 Tahun	16,584,095	Dinas Pendidikan dan Kebudayaan
2	URUSAN PEMERINTAHAN WAJIB YANG TIDAK BERKAITAN DENGAN PELAYANAN DASAR																	
2 22	URUSAN PEMERINTAHAN BIDANG KEBUDAYAAN							306,860,921	458,627,200	458,627,200						316,066,749		
2 22 02	PROGRAM PENGEMBANGAN KEBUDAYAAN	Persentase kesenian tradisional yang dibina	Porsen		Porsen		100 Porsen	205,874,571	266,150,400	266,150,400						100 Porsen	212,050,808	

**Penetapan Perubahan Rencana Kerja Pemerintah Daerah (RKPD)**

Kota Bima

Tahun 2022

Kode	Urusan/ Bidang Urusan/ Program/ Kegiatan/ Sub Kegiatan	Indikator Program/ Kegiatan/ Sub Kegiatan	Target Akhir Periode RPJMD	Realisasi Capaian RKPD Tahun 2020	Prakiraan Capaian Target RKPD Tahun 2021	Capaian Kinerja dan Kerangka Pendanaan							Kelompok Sasaran	Prakiraan Maju Rencana Tahun 2023		Perangkat Daerah Penanggung Jawab		
						Target 2022		Pagu Indikatif			Lokasi	Sumber Dana		Prioritas			Target	Pagu Indikatif
						Semula	Menjadi	RKPD 2022	APBD 2022	RKPD 2022 Perubahan				Nasional	Daerah			
2 22 02 2.0 1	Pengelolaan Kebudayaan yang Masyarakat Pelakunya dalam Daerah Kabupaten/Kota	Meningkatnya Pelindungan, Pengembangan, Pemanfaatan Objek Pemajuan Kebudayaan meningkatnya Pendidikan dan Pelatihan Sumber Daya Manusia Kesenian Tradisional	porsen Porsen		porsen Porsen		100 porsen 100 Porsen	120,197,150	150,528,600	150,528,600					100 porsen 100 Porsen	123,803,065		
2 22 02 2.0 1 01	Pelindungan, Pengembangan, Pemanfaatan Objek Pemajuan Kebudayaan	Jumlah Objek Pemajuan Kebudayaan yang Dilakukan Pelindungan, Pengembangan, Pemanfaatan				1 Tahun	1 Tahun	120,197,150	150,528,600	150,528,600	Kota Bima, Semua Kecamatan Semua Kelurahan	Dana Transfer Umum-Dana Alokasi Umum	Revolusi Mental dan Pembangunan Kebudayaan	Perindungan masyarakat dan pembangunan budaya berbasis nilai-nilai agama	Seluruh Budaya se Kota Bima	1 Tahun	123,803,065	Dinas Pendidikan dan Kebudayaan
2 22 02 2.0 2	Pelestarian Kesenian Tradisional yang Masyarakat Pelakunya dalam Daerah Kabupaten/Kota	meningkatnya Pendidikan dan Pelatihan Sumber Daya Manusia Kesenian Tradisional	Sanggar		Sanggar		10 Sanggar	85,677,421	115,621,800	115,621,800					10 Sanggar	88,247,743		
2 22 02 2.0 2 01	Pelindungan, Pengembangan, Pemanfaatan Objek Pemajuan Tradisi Budaya	Jumlah Objek Pemajuan Tradisi Budaya yang Dilakukan Pelindungan, Pengembangan dan Pemanfaatan				1 Tahun	1 Tahun	49,506,911	71,059,000	71,059,000	Kota Bima, Semua Kecamatan Semua Kelurahan	Dana Transfer Umum-Dana Alokasi Umum		Perindungan masyarakat dan pembangunan budaya berbasis nilai-nilai agama	Sanggar Seni Se Kota Bima	1 Tahun	50,992,118	Dinas Pendidikan dan Kebudayaan
2 22 02 2.0 2 02	Pembinaan Sumber Daya Manusia, Lembaga, dan Pranata Tradisional	Jumlah Laporan Pembinaan Sumber Daya Manusia, Lembaga, dan Pranata Tradisional				1 Tahun	1 Tahun	34,110,510	42,562,800	42,562,800	Kota Bima, Semua Kecamatan Semua Kelurahan	Dana Transfer Umum-Dana Alokasi Umum		Perindungan masyarakat dan pembangunan budaya berbasis nilai-nilai agama	Sanggar Seni Se Kota Bima	1 Tahun	35,133,825	Dinas Pendidikan dan Kebudayaan
2 22 02 2.0 2 03	Pemberian Penghargaan kepada Pihak yang Berprestasi atau Berkontribusi Luar Biasa sesuai dengan Prestasi dan Kontribusinya dalam Pemajuan Kebudayaan	Jumlah Orang/Lembaga yang Diberi Penghargaan untuk Mereka yang Berjasa dalam Pemajuan Kebudayaan				1 Tahun	1 Tahun	2,060,000	2,000,000	2,000,000	Kota Bima, Semua Kecamatan Semua Kelurahan	Dana Transfer Umum-Dana Alokasi Umum		Perindungan masyarakat dan pembangunan budaya berbasis nilai-nilai agama	Sanggar Seni Se Kota Bima	1 Tahun	2,121,800	Dinas Pendidikan dan Kebudayaan
2 22 03	PROGRAM PENGEMBANGAN KESENIAN TRADISIONAL	Persentase kesenian tradisional yang dibina	jenis		jenis		10 jenis	2,060,000	2,000,000	2,000,000					10 jenis	2,121,800		
2 22 03 2.0 1	Pembinaan Kesenian yang Masyarakat Pelakunya dalam Daerah Kabupaten/Kota	meningkatnya Pendidikan dan Pelatihan Sumber Daya Manusia Kesenian Tradisional	jenis		jenis		10 jenis	2,060,000	2,000,000	2,000,000					10 jenis	2,121,800		

**Penetapan Perubahan Rencana Kerja Pemerintah Daerah (RKPD)**

Kota Bima

Tahun 2022

Kode	Urusan/ Bidang Urusan/ Program/ Kegiatan/ Sub Kegiatan	Indikator Program/ Kegiatan/ Sub Kegiatan	Target Akhir Periode RPJMD	Realisasi Capaian RKPD Tahun 2020	Prakiraan Capaian Target RKPD Tahun 2021	Capaian Kinerja dan Kerangka Pendanaan								Kelompok Sasaran	Prakiraan Maju Rencana Tahun 2023		Perangkat Daerah Penanggung Jawab	
						Target 2022		Pagu Indikatif			Lokasi	Sumber Dana	Prioritas		Target	Pagu Indikatif		
						Semula	Menjadi	RKPD 2022	APBD 2022	RKPD 2022 Perubahan			Nasional					Daerah
2 22 03 2.0 1 01	Peningkatan Pendidikan dan Pelatihan Sumber Daya Manusia Kesenian Tradisional	Jumlah Sumber Daya Manusia Kesenian Tradisional yang Mendapat Pendidikan dan Pelatihan (Ditingkatkan Kompetensinya)				1 Tahun	1 Tahun	2,060,000	2,000,000	2,000,000	Kota Bima, Semua Kecamatan, Semua Kelurahan	Dana Transfer Umum-Dana Alokasi Umum	Revolusi Mental dan Pembangunan Kebudayaan	Perlindungan masyarakat dan pembangunan budaya berbasis nilai-nilai agama	Sanggar se kota bima	1 Tahun	2,121,800	Dinas Pendidikan dan Kebudayaan
2 22 04	<b>PROGRAM PEMBINAAN SEJARAH</b>							1,035,459	0	0							1,066,523	
2 22 04 2.0 1	<b>Pembinaan Sejarah Lokal dalam 1 (satu) Daerah Kabupaten/Kota</b>							1,035,459	0	0							1,066,523	
2 22 04 2.0 1 03	Peningkatan Akses Masyarakat terhadap Data dan Informasi Sejarah	Jumlah kegiatan yang dilaksanakan				1 Tahun	1 Tahun	1,035,459	0	0	Kota Bima, Semua Kecamatan, Semua Kelurahan	Dana Transfer Umum-Dana Alokasi Umum		Perlindungan masyarakat dan pembangunan budaya berbasis nilai-nilai agama		1 Tahun	1,066,523	Dinas Pendidikan dan Kebudayaan
2 22 05	<b>PROGRAM PELESTARIAN DAN PENGELOLAAN CAGAR BUDAYA</b>	Persentase cagar budaya yang ditetapkan	Lokasi		Lokasi		2 Lokasi	97,890,891	190,476,800	190,476,800						2 Lokasi	100,827,618	
2 22 05 2.0 1	<b>Penetapan Cagar Budaya Peringkat Kabupaten/Kota</b>	Meningkatnya Pendaftaran Objek Diduga Cagar Budaya	Lokasi		Lokasi		2 Lokasi	50,544,778	158,778,000	158,778,000						2 Lokasi	52,061,121	
2 22 05 2.0 1 01	Pendaftaran Objek Diduga Cagar Budaya	Jumlah Objek Diduga Cagar Budaya yang Didaftarkan				1 Tahun	1 Tahun	50,544,778	158,778,000	158,778,000	Kota Bima, Semua Kecamatan, Semua Kelurahan	Dana Transfer Umum-Dana Alokasi Umum	Revolusi Mental dan Pembangunan Kebudayaan	Perlindungan masyarakat dan pembangunan budaya berbasis nilai-nilai agama	Cagar Budaya Se Kota Bima	1 Tahun	52,061,121	Dinas Pendidikan dan Kebudayaan
2 22 05 2.0 2	<b>Pengelolaan Cagar Budaya Peringkat Kabupaten/Kota</b>	Meningkatnya Pengembangan Cagar Budaya	Cagar Budaya		Cagar Budaya		2 Cagar Budaya	47,346,113	31,698,800	31,698,800						2 Cagar Budaya	48,766,497	
2 22 05 2.0 2 02	Pengembangan Cagar Budaya	Jumlah Objek Cagar Budaya yang Dikembangkan				1 Tahun	1 Tahun	13,433,054	12,500,000	12,500,000	Kota Bima, Semua Kecamatan, Semua Kelurahan	Dana Transfer Umum-Dana Alokasi Umum	Revolusi Mental dan Pembangunan Kebudayaan	Perlindungan masyarakat dan pembangunan budaya berbasis nilai-nilai agama	Cagar Budaya se kota bima	1 Tahun	13,836,046	Dinas Pendidikan dan Kebudayaan
2 22 05 2.0 2 03	Pemanfaatan Cagar Budaya	Jumlah Objek Cagar Budaya yang Dimanfaatkan				1 Tahun	1 Tahun	33,913,059	19,198,800	19,198,800	Kota Bima, Semua Kecamatan, Semua Kelurahan	Dana Transfer Umum-Dana Alokasi Umum	Revolusi Mental dan Pembangunan Kebudayaan	Perlindungan masyarakat dan pembangunan budaya berbasis nilai-nilai agama	Cagar Budaya se kota bima	1 Tahun	34,930,451	Dinas Pendidikan dan Kebudayaan
1	<b>URUSAN PEMERINTAHAN WAJIB YANG BERKAITAN DENGAN PELAYANAN DASAR</b>																	
1 02	<b>URUSAN PEMERINTAHAN BIDANG KESEHATAN</b>							80,049,095,396	85,996,858,838	83,895,064,750							82,650,568,256	



**Penetapan Perubahan Rencana Kerja Pemerintah Daerah (RKPD)**

Kota Bima

Tahun 2022

Kode	Urusan/ Bidang Urusan/ Program/ Kegiatan/ Sub Kegiatan	Indikator Program/ Kegiatan/ Sub Kegiatan	Target Akhir Periode RPJMD	Realisasi Capaian RKPD Tahun 2020	Prakiraan Capaian Target RKPD Tahun 2021	Capaian Kinerja dan Kerangka Pendanaan							Kelompok Sasaran	Prakiraan Maju Rencana Tahun 2023		Perangkat Daerah Penanggung Jawab			
						Target 2022		Pagu Indikatif			Lokasi	Sumber Dana		Prioritas			Target	Pagu Indikatif	
						Semula	Menjadi	RKPD 2022	APBD 2022	RKPD 2022 Perubahan				Nasional	Daerah				
1 02 01	PROGRAM PENUNJANG URUSAN PEMERINTAHAN DAERAH KABUPATEN/KOTA	100 95	Persen Persen		Persen Persen		100 Persen 100 Persen	44,404,149,096	49,502,228,075	46,060,718,864					100 Persen 100 Persen	45,936,273,569			
1 02 01	2.0 1	Perencanaan, Penganggaran, dan Evaluasi Kinerja Perangkat Daerah			Dokumen	Dokumen	5 Dokumen	50,000,000	176,440,000	176,440,000					5 Dokumen	51,500,000			
1 02 01	2.0 1	01					2 Dokumen	2 Dokumen	10,000,000	62,238,000	62,238,000	Kota Bima, Semua Kecamatan Semua Kelurahan	Dana Transfer Umum-Dana Alokasi Umum	Meningkatkan Sumber Daya Manusia Yang Berkualitas Dan Berdaya Saing	Pembangunan Kesehatan	SDM	2 Dokumen	10,300,000	Dinas Kesehatan
1 02 01	2.0 1	02					2 Dokumen	2 Dokumen	20,000,000	10,179,000	10,179,000	Kota Bima, Semua Kecamatan Semua Kelurahan	Dana Transfer Umum-Dana Alokasi Umum	Meningkatkan Sumber Daya Manusia Yang Berkualitas Dan Berdaya Saing	Pembangunan Kesehatan	SDM	2 Dokumen	20,600,000	Dinas Kesehatan
1 02 01	2.0 1	06					1 Dokumen	1 Laporan	10,000,000	10,000,000	10,000,000	Kota Bima, Semua Kecamatan Semua Kelurahan	Dana Transfer Umum-Dana Alokasi Umum	Meningkatkan Sumber Daya Manusia Yang Berkualitas Dan Berdaya Saing	Pembangunan Kesehatan	SDM	1 Laporan	10,300,000	Dinas Kesehatan
1 02 01	2.0 1	07					1 Dokumen	1 Laporan	10,000,000	94,023,000	94,023,000	Kota Bima, Semua Kecamatan Semua Kelurahan	Dana Transfer Umum-Dana Alokasi Umum	Meningkatkan Sumber Daya Manusia Yang Berkualitas Dan Berdaya Saing	Pembangunan Kesehatan	SDM	1 Laporan	10,300,000	Dinas Kesehatan
1 02 01	2.0 2	Administrasi Keuangan Perangkat Daerah			Dokumen	Dokumen	3 Dokumen	42,536,319,096	42,000,143,255	43,374,051,967					3 Dokumen	43,812,408,669			
1 02 01	2.0 2	01					100 %	100 Orang	42,313,839,096	41,578,959,755	42,952,868,467	Kota Bima, Semua Kecamatan Semua Kelurahan	Dana Transfer Umum-Dana Alokasi Umum	Meningkatkan Sumber Daya Manusia Yang Berkualitas Dan Berdaya Saing	Pembangunan Kesehatan	SDM	100 Orang	43,583,254,269	Dinas Kesehatan
1 02 01	2.0 2	03					100 %	1 Dokumen	192,480,000	213,244,000	213,244,000	Kota Bima, Semua Kecamatan Semua Kelurahan	Dana Transfer Umum-Dana Alokasi Umum	Meningkatkan Sumber Daya Manusia Yang Berkualitas Dan Berdaya Saing	Pembangunan Kesehatan	SDM	1 Dokumen	198,254,400	Dinas Kesehatan

Penetapan Perubahan Rencana Kerja Pemerintah Daerah (RKPD)

Kota Bima

Tahun 2022

Kode	Urusan/ Bidang Urusan/ Program/ Kegiatan/ Sub Kegiatan	Indikator Program/ Kegiatan/ Sub Kegiatan	Target Akhir Periode RPJMD	Realisasi Capaian RKPD Tahun 2020	Prakiraan Capaian Target RKPD Tahun 2021	Capaian Kinerja dan Kerangka Pendanaan							Kelompok Sasaran	Prakiraan Maju Rencana Tahun 2023		Perangkat Daerah Penanggung Jawab		
						Target 2022		Pagu Indikatif			Lokasi	Sumber Dana		Prioritas			Target	Pagu Indikatif
						Semula	Menjadi	RKPD 2022	APBD 2022	RKPD 2022 Perubahan				Nasional	Daerah			
1.02.01.2.05	Koordinasi dan Penyusunan Laporan Keuangan Akhir Tahun SKPD	Jumlah Laporan Keuangan Akhir Tahun SKPD dan Laporan Hasil Koordinasi Penyusunan Laporan Keuangan Akhir Tahun SKPD				1 Dokumen	1 Laporan	10,000,000	184,999,500	184,999,500	Kota Bima, Semua Kecamatan, Semua Kelurahan	Dana Transfer Umum-Dana Alokasi Umum	Meningkatkan Sumber Daya Manusia Yang Berkualitas Dan Berdaya Saing	Pembangunan Kesehatan	SDM	1 Laporan	10,300,000	Dinas Kesehatan
1.02.01.2.07	Koordinasi dan Penyusunan Laporan Keuangan Bulanan/Triwulanan/Semesteran SKPD	Jumlah Laporan Keuangan Bulanan/ Triwulanan/ Semesteran SKPD dan Laporan Koordinasi Penyusunan Laporan Keuangan Bulanan/Triwulanan/Semesteran SKPD				100 %	1 Laporan	10,000,000	10,000,000	10,000,000	Kota Bima, Semua Kecamatan, Semua Kelurahan	Dana Transfer Umum-Dana Alokasi Umum	Meningkatkan Sumber Daya Manusia Yang Berkualitas Dan Berdaya Saing	Pembangunan Kesehatan	SDM	1 Laporan	10,300,000	Dinas Kesehatan
1.02.01.2.08	Penyusunan Pelaporan dan Analisis Prognosis Realisasi Anggaran	Jumlah Dokumen Pelaporan dan Analisis				12 bulan	1 Dokumen	10,000,000	12,940,000	12,940,000	Kota Bima, Semua Kecamatan, Semua Kelurahan	Dana Transfer Umum-Dana Alokasi Umum	Meningkatkan Sumber Daya Manusia Yang Berkualitas Dan Berdaya Saing	Pembangunan Kesehatan	SDM	1 Dokumen	10,300,000	Dinas Kesehatan
1.02.01.2.03	<b>Administrasi Barang Milik Daerah pada Perangkat Daerah</b>	Jumlah Dokumen Administrasi Barang Milik Daerah pada Perangkat Daerah Jumlah Dokumen Administrasi Barang Milik Daerah pada Perangkat Daerah	Dokumen Dokumen		Dokumen Dokumen		2 Dokumen 3 Dokumen	<b>10,000,000</b>	<b>10,000,000</b>	<b>10,000,000</b>						2 Dokumen 3 Dokumen	<b>10,300,000</b>	
1.02.01.2.06	Penatausahaan Barang Milik Daerah pada SKPD	Jumlah Laporan Penatausahaan Barang Milik Daerah pada SKPD				100 %	1 Laporan	10,000,000	10,000,000	10,000,000	Kota Bima, Semua Kecamatan, Semua Kelurahan	Dana Transfer Umum-Dana Alokasi Umum	Meningkatkan Sumber Daya Manusia Yang Berkualitas Dan Berdaya Saing	Pembangunan Kesehatan	SDM	1 Laporan	10,300,000	Dinas Kesehatan
1.02.01.2.05	<b>Administrasi Kepegawaian Perangkat Daerah</b>	Jumlah Dokumen Administrasi Kepegawaian Perangkat Daerah	Dokumen		Dokumen		1 Dokumen	<b>1,124,650,000</b>	<b>1,344,226,120</b>	<b>1,344,226,120</b>						1 Dokumen	<b>1,158,389,500</b>	
1.02.01.2.05	Sosialisasi Peraturan Perundang-Undangan	Jumlah Orang yang Mengikuti Sosialisasi Peraturan Perundang-Undangan				100 %	100 Orang	1,124,650,000	1,344,226,120	1,344,226,120	Kota Bima, Semua Kecamatan, Semua Kelurahan	Dana Transfer Umum-Dana Alokasi Umum	Meningkatkan Sumber Daya Manusia Yang Berkualitas Dan Berdaya Saing	Pembangunan Kesehatan	SDM	100 Orang	1,158,389,500	Dinas Kesehatan
1.02.01.2.06	<b>Administrasi Umum Perangkat Daerah</b>	Jumlah Pelaksanaan Administrasi Umum Perangkat Daerah	Unit		Unit		7 Unit	<b>176,380,000</b>	<b>338,011,300</b>	<b>338,011,300</b>						7 Unit	<b>381,671,400</b>	
1.02.01.2.06	Penyediaan Komponen Instalasi Listrik/Penerangan Bangunan Kantor	Jumlah Paket Komponen Instalasi Listrik/Penerangan Bangunan Kantor yang Disediakan				30 unit	30 Paket	5,000,000	5,365,300	5,365,300	Kota Bima, Semua Kecamatan, Semua Kelurahan	Dana Transfer Umum-Dana Alokasi Umum	Meningkatkan Sumber Daya Manusia Yang Berkualitas Dan Berdaya Saing	Pembangunan Kesehatan	SDM	30 Paket	5,150,000	Dinas Kesehatan

**Penetapan Perubahan Rencana Kerja Pemerintah Daerah (RKPD)**

Kota Bima

Tahun 2022

Kode	Urusan/ Bidang Urusan/ Program/ Kegiatan/ Sub Kegiatan	Indikator Program/ Kegiatan/ Sub Kegiatan	Target Akhir Periode RPJMD	Realisasi Capaian RKPD Tahun 2020	Prakiraan Capaian Target RKPD Tahun 2021	Capaian Kinerja dan Kerangka Pendanaan							Kelompok Sasaran	Prakiraan Maju Rencana Tahun 2023		Perangkat Daerah Penanggung Jawab		
						Target 2022		Pagu Indikatif			Lokasi	Sumber Dana		Prioritas			Target	Pagu Indikatif
						Semula	Menjadi	RKPD 2022	APBD 2022	RKPD 2022 Perubahan				Nasional	Daerah			
1.02.01.2.06.02	Penyediaan Peralatan dan Perlengkapan Kantor	Jumlah Paket Peralatan dan Perlengkapan Kantor yang Disediakan				100 %	10 Paket	10,000,000	5,002,000	5,002,000	Kota Bima, Semua Kecamatan, Semua Kelurahan	Dana Transfer Umum-Dana Alokasi Umum	Meningkatkan Sumber Daya Manusia Yang Berkualitas Dan Berdaya Saing	Pembangunan Kesehatan	SDM	10 Paket	10,300,000	Dinas Kesehatan
1.02.01.2.06.05	Penyediaan Barang Cetak dan Penggandaan	Jumlah Paket Barang Cetak dan Penggandaan yang Disediakan				4 kegiatan	10 Paket	1,000,000	0	0	Kota Bima, Semua Kecamatan, Semua Kelurahan	Dana Transfer Umum-Dana Alokasi Umum	Meningkatkan Sumber Daya Manusia Yang Berkualitas Dan Berdaya Saing	Pembangunan Kesehatan	SDM	10 Paket	1,030,000	Dinas Kesehatan
1.02.01.2.06.06	Penyediaan Bahan Bacaan dan Peraturan Perundang-undangan	Jumlah Dokumen Bahan Bacaan dan Peraturan Perundang-undangan yang Disediakan				3 kegiatan	1 Dokumen	0	125,000,000	125,000,000	Kota Bima, Semua Kecamatan, Semua Kelurahan	Dana Transfer Khusus - Dana Alokasi Khusus Fisik	Meningkatkan Sumber Daya Manusia Yang Berkualitas Dan Berdaya Saing	Pembangunan Kesehatan	SDM	1 Dokumen	200,000,000	Dinas Kesehatan
1.02.01.2.06.09	Penyelenggaraan Rapat Koordinasi dan Konsultasi SKPD	Jumlah Laporan Penyelenggaraan Rapat Koordinasi dan Konsultasi SKPD				1 tahun	1 Laporan	160,380,000	202,644,000	202,644,000	Kota Bima, Semua Kecamatan, Semua Kelurahan	Dana Transfer Umum-Dana Alokasi Umum	Meningkatkan Sumber Daya Manusia Yang Berkualitas Dan Berdaya Saing	Pembangunan Kesehatan	SDM	1 Laporan	165,191,400	Dinas Kesehatan
1.02.01.2.07	<b>Pengadaan Barang Milik Daerah Penunjang Urusan Pemerintahan Daerah</b>	Jumlah Kegiatan Pengadaan Barang Milik Daerah Penunjang Urusan Pemerintahan Daerah	Kegiatan		Kegiatan		10 Kegiatan	0	4,835,225,000	19,807,077						10 Kegiatan	0	
1.02.01.2.07.02	Pengadaan Kendaraan Dinas Operasional atau Lapangan	Jumlah Unit Kendaraan Dinas Operasional atau Lapangan yang Disediakan				1 kegiatan	2 Unit	0	70,000,000	0	Kota Bima, Semua Kecamatan, Semua Kelurahan	DAK Fisik - Bidang Kesehatan Reguler - Pelayanan Kesehatan Dasar	Meningkatkan Sumber Daya Manusia Yang Berkualitas Dan Berdaya Saing	Pembangunan Kesehatan	Sarana dan Prasarana	2 Unit	0	Dinas Kesehatan
1.02.01.2.07.06	Pengadaan Peralatan dan Mesin Lainnya	Jumlah Unit Peralatan dan Mesin Lainnya yang Disediakan				100 %	1 Unit	0	0	0	Kota Bima, Semua Kecamatan, Semua Kelurahan	Dana Transfer Umum-Dana Alokasi Umum	Meningkatkan Sumber Daya Manusia Yang Berkualitas Dan Berdaya Saing	Pembangunan Kesehatan	Sarana dan Prasarana	1 Unit	0	Dinas Kesehatan
1.02.01.2.07.11	Pengadaan Sarana dan Prasarana Pendukung Gedung Kantor atau Bangunan Lainnya	Jumlah Unit Sarana dan Prasarana Pendukung Gedung Kantor atau Bangunan Lainnya yang Disediakan				2 kegiatan	1 Unit	0	4,765,225,000	19,807,077	Kota Bima, Semua Kecamatan, Semua Kelurahan	DAK Fisik - Bidang Kesehatan Reguler - Pelayanan Kesehatan Dasar	Meningkatkan Sumber Daya Manusia Yang Berkualitas Dan Berdaya Saing	Pembangunan Kesehatan	Sarana dan Prasarana	1 Unit	0	Dinas Kesehatan
1.02.01.2.08	<b>Penyediaan Jasa Penunjang Urusan Pemerintahan Daerah</b>	Jumlah Kegiatan Penyediaan Jasa Penunjang Urusan Pemerintahan Daerah	Kegiatan		Kegiatan		8 Kegiatan	406,800,000	528,926,400	528,926,400						8 Kegiatan	419,004,000	

**Penetapan Perubahan Rencana Kerja Pemerintah Daerah (RKPD)**

Kota Bima

Tahun 2022

Kode	Urusan/ Bidang Urusan/ Program/ Kegiatan/ Sub Kegiatan	Indikator Program/ Kegiatan/ Sub Kegiatan	Target Akhir Period e RPJMD	Realisasi Capaian RKPD Tahun 2020	Prakiraan Capaian Target RKPD Tahun 2021	Capaian Kinerja dan Kerangka Pendanaan								Kelompok Sasaran	Prakiraan Maju Rencana Tahun 2023		Perangkat Daerah Penanggung Jawab	
						Target 2022		Pagu Indikatif			Lokasi	Sumber Dana	Prioritas		Target	Pagu Indikatif		
						Semula	Menjadi	RKPD 2022	APBD 2022	RKPD 2022 Perubahan			Nasional					Daerah
1.02.01.2.08.01	Penyediaan Jasa Surat Menyurat	Jumlah Laporan Penyediaan Jasa Surat Menyurat				100 %	1 Laporan	0	0	0	Kota Bima, Semua Kecamatan, Semua Kelurahan	Dana Transfer Umum-Dana Alokasi Umum	Meningkatkan Sumber Daya Manusia Yang Berkualitas Dan Berdaya Saing	Pembangunan Kesehatan	Sarana dan Prasarana	1 Laporan	0	Dinas Kesehatan
1.02.01.2.08.02	Penyediaan Jasa Komunikasi, Sumber Daya Air dan Listrik	Jumlah Laporan Penyediaan Jasa Komunikasi, Sumber Daya Air dan Listrik yang Disediakan				12 bulan	2 Laporan	406,800,000	528,926,400	528,926,400	Kota Bima, Semua Kecamatan, Semua Kelurahan	Dana Transfer Umum-Dana Alokasi Umum	Meningkatkan Sumber Daya Manusia Yang Berkualitas Dan Berdaya Saing	Pembangunan Kesehatan	Sarana dan Prasarana	2 Laporan	419,004,000	Dinas Kesehatan
1.02.01.2.09	<b>Pemeliharaan Barang Milik Daerah Penunjang Urusan Pemerintahan Daerah</b>	Jumlah Pelaksanaan Kegiatan Pemeliharaan Barang Milik Daerah Penunjang Urusan Pemerintahan Daerah	Kegiatan		Kegiatan		3 Kegiatan	100,000,000	269,256,000	269,256,000						3 Kegiatan	103,000,000	
1.02.01.2.09.01	Penyediaan Jasa Pemeliharaan, Biaya Pemeliharaan dan Pajak Kendaraan Perorangan Dinas atau Kendaraan Dinas Jabatan	Jumlah Kendaraan Perorangan Dinas atau Kendaraan Dinas Jabatan yang Dipelihara dan dibayarkan Pajaknya				5 kegiatan	2 Unit	0	0	0	Kota Bima, Semua Kecamatan, Semua Kelurahan	Dana Transfer Umum-Dana Alokasi Umum	Meningkatkan Sumber Daya Manusia Yang Berkualitas Dan Berdaya Saing	Pembangunan Kesehatan	Sarana dan Prasarana	2 Unit	0	Dinas Kesehatan
1.02.01.2.09.02	Penyediaan Jasa Pemeliharaan, Biaya Pemeliharaan, Pajak, dan Perizinan Kendaraan Dinas Operasional atau Lapangan	Jumlah Kendaraan Dinas Operasional atau Lapangan yang Dipelihara dan dibayarkan Pajak dan Perizinannya				100 %	10 Unit	80,000,000	200,041,000	200,041,000	Kota Bima, Semua Kecamatan, Semua Kelurahan	Dana Transfer Umum-Dana Alokasi Umum	Meningkatkan Sumber Daya Manusia Yang Berkualitas Dan Berdaya Saing	Pembangunan Kesehatan	Sarana dan Prasarana	10 Unit	82,400,000	Dinas Kesehatan
1.02.01.2.09.09	Pemeliharaan/Rehabilitasi Gedung Kantor dan Bangunan Lainnya	Jumlah Gedung Kantor dan Bangunan Lainnya yang Dipelihara/Direhabilitas				1 kegiatan	2 Unit	20,000,000	50,135,000	50,135,000	Kota Bima, Semua Kecamatan, Semua Kelurahan	Dana Insentif Daerah	Meningkatkan Sumber Daya Manusia Yang Berkualitas Dan Berdaya Saing	Pembangunan Kesehatan	Sarana dan Prasarana	2 Unit	20,600,000	Dinas Kesehatan
1.02.01.2.09.10	Pemeliharaan/Rehabilitasi Sarana dan Prasarana Gedung Kantor atau Bangunan Lainnya	Jumlah Sarana dan Prasarana Gedung Kantor atau Bangunan Lainnya yang Dipelihara/Direhabilitas				3 kegiatan	3 Unit	0	4,880,000	4,880,000	Kota Bima, Semua Kecamatan, Semua Kelurahan	Dana Transfer Umum-Dana Alokasi Umum	Meningkatkan Sumber Daya Manusia Yang Berkualitas Dan Berdaya Saing	Pembangunan Kesehatan	Sarana dan Prasarana	3 Unit	0	Dinas Kesehatan
1.02.01.2.09.11	Pemeliharaan/Rehabilitasi Sarana dan Prasarana Pendukung Gedung Kantor atau Bangunan Lainnya	Jumlah Sarana dan Prasarana Pendukung Gedung Kantor atau Bangunan Lainnya yang Dipelihara/Direhabilitas				3 kegiatan	3 Unit	0	14,200,000	14,200,000	Kota Bima, Semua Kecamatan, Semua Kelurahan	Dana Transfer Umum-Dana Alokasi Umum	Meningkatkan Sumber Daya Manusia Yang Berkualitas Dan Berdaya Saing	Pembangunan Kesehatan	Sarana dan Prasarana	3 Unit	0	Dinas Kesehatan

Penetapan Perubahan Rencana Kerja Pemerintah Daerah (RKPD)

Kota Bima

Tahun 2022

Kode	Urusan/ Bidang Urusan/ Program/ Kegiatan/ Sub Kegiatan	Indikator Program/ Kegiatan/ Sub Kegiatan	Target Akhir Periode RPJMD	Realisasi Capaian RKPD Tahun 2020	Prakiraan Capaian Target RKPD Tahun 2021	Capaian Kinerja dan Kerangka Pendanaan							Kelompok Sasaran	Prakiraan Maju Rencana Tahun 2023		Perangkat Daerah Penanggung Jawab		
						Target 2022		Pagu Indikatif			Lokasi	Sumber Dana		Prioritas			Target	Pagu Indikatif
						Semula	Menjadi	RKPD 2022	APBD 2022	RKPD 2022 Perubahan				Nasional	Daerah			
1.02.02	PROGRAM PEMENUHAN UPAYA KESEHATAN PERORANGAN DAN UPAYA KESEHATAN MASYARAKAT	95	Persen		Persen		100 Persen	34,835,286,133	36,253,348,063	37,594,638,486					100 Persen	35,880,344,712		
1.02.02.2.01	Penyediaan Fasilitas Pelayanan Kesehatan untuk UKM dan UKP Kewenangan Daerah Kabupaten/Kota	Jumlah Pelaksanaan Kegiatan Penyediaan Fasilitas Pelayanan Kesehatan untuk UKM dan UKP Kewenangan Daerah Kabupaten/Kota	Kegiatan		Kegiatan		50 Kegiatan	19,626,584,000	13,137,353,527	18,022,582,500					50 Kegiatan	20,215,381,520		
1.02.02.2.01.02	Pembangunan Puskesmas	Jumlah Pusat Kesehatan Masyarakat (Puskesmas) yang Dibangun				1 kegiatan	1 Unit	6,626,584,000	0	0	Kota Bima, Semua Kecamatan, Semua Kelurahan	Dana Transfer Khusus - Dana Alokasi Khusus Fisik	Meningkatkan Sumber Daya Manusia Yang Berkualitas Dan Berdaya Saing	Pembangunan Kesehatan	Masyarakat dan SDM	1 Unit	6,825,381,520	Dinas Kesehatan
1.02.02.2.01.03	Pembangunan Fasilitas Kesehatan Lainnya	Jumlah Fasilitas Kesehatan Lainnya yang Dibangun				1 kegiatan	1 Unit	3,012,161,000	3,056,561,000	2,891,260,000	Kota Bima, Semua Kecamatan, Semua Kelurahan	Dana Transfer Umum - Dana Alokasi Umum DAK Fisik - Bidang Kesehatan - Reguler - Pelayanan Kesehatan Dasar	Meningkatkan Sumber Daya Manusia Yang Berkualitas Dan Berdaya Saing	Pembangunan Kesehatan	Masyarakat dan SDM	1 Unit	3,102,525,830	Dinas Kesehatan
1.02.02.2.01.09	Rehabilitasi dan Pemeliharaan Puskesmas	Jumlah Sarana, Prasarana dan Alat Kesehatan yang Telah Dilakukan Rehabilitasi dan Pemeliharaan Oleh Puskesmas					1 Unit	3,000,000,000	0	0	Kota Bima, Semua Kecamatan, Semua Kelurahan	Dana Transfer Khusus - Dana Alokasi Khusus Fisik	Meningkatkan Sumber Daya Manusia Yang Berkualitas Dan Berdaya Saing	Pembangunan Kesehatan	Masyarakat dan SDM	1 Unit	3,090,000,000	Dinas Kesehatan
1.02.02.2.01.14	Pengadaan Alat Kesehatan/Alat Penunjang Medik Fasilitas Pelayanan Kesehatan	Jumlah Alat Kesehatan/Alat Penunjang Medik Fasilitas Pelayanan Kesehatan yang Disediakan				100 %	100 Unit	3,000,000,000	5,309,663,000	10,075,272,500	Kota Bima, Semua Kecamatan, Semua Kelurahan	DAK Fisik - Bidang Kesehatan - Reguler - Pelayanan Kesehatan Dasar	Meningkatkan Sumber Daya Manusia Yang Berkualitas Dan Berdaya Saing	Pembangunan Kesehatan	Masyarakat dan SDM	100 Unit	3,090,000,000	Dinas Kesehatan
1.02.02.2.01.16	Pengadaan Obat, Vaksin	Jumlah Obat dan Vaksin yang Disediakan				100 %	100 Paket	3,000,000,000	3,125,808,795	3,125,808,863	Kota Bima, Semua Kecamatan, Semua Kelurahan	Dana Transfer Khusus - Dana Alokasi Khusus Fisik	Meningkatkan Sumber Daya Manusia Yang Berkualitas Dan Berdaya Saing	Pembangunan Kesehatan	Masyarakat dan SDM	100 Paket	3,090,000,000	Dinas Kesehatan

**Penetapan Perubahan Rencana Kerja Pemerintah Daerah (RKPD)**

**Kota Bima**

**Tahun 2022**

Kode	Urusan/ Bidang Urusan/ Program/ Kegiatan/ Sub Kegiatan	Indikator Program/ Kegiatan/ Sub Kegiatan	Target Akhir Periode RPJMD	Realisasi Capaian RKPD Tahun 2020	Prakiraan Capaian Target RKPD Tahun 2021	Capaian Kinerja dan Kerangka Pendanaan							Kelompok Sasaran	Prakiraan Maju Rencana Tahun 2023		Perangkat Daerah Penanggung Jawab		
						Target 2022		Pagu Indikatif			Lokasi	Sumber Dana		Prioritas			Target	Pagu Indikatif
						Semula	Menjadi	RKPD 2022	APBD 2022	RKPD 2022 Perubahan				Nasional	Daerah			
1.02.02.2.01.17	Pengadaan Bahan Habis Pakai	Jumlah Bahan Habis Pakai yang Disedia				100 %	100 Paket	987,839,000	1,645,320,732	1,930,241,137	Kota Bima, Semua Kecamatan, Semua Kelurahan	Dana Transfer Umum-Dana Alokasi Umum, DAK Fisik - Bidang Kesehatan - Reguler - Pelayanan Kesehatan Dasar	Meningkatkan Sumber Daya Manusia Yang Berkualitas Dan Berdaya Saing	Pembangunan Kesehatan	Masyarakat dan SDM	100 Paket	1,017,474,170	Dinas Kesehatan
1.02.02.2.02	Penyediaan Layanan Kesehatan untuk UKM dan UKP Rujukan Tingkat Daerah Kabupaten/Kota	Jumlah Penyediaan Layanan Kesehatan untuk UKM dan UKP Rujukan Tingkat Daerah Kabupaten/Kota	Kegiatan		Kegiatan		10 Kegiatan	14,360,566,949	22,621,277,886	18,961,839,436						10 Kegiatan	14,791,383,953	
1.02.02.2.02.01	Pengelolaan Pelayanan Kesehatan Ibu Hamil	Jumlah Ibu Hamil yang Mendapatkan Pelayanan Kesehatan Sesuai Standar				98 %	2000 Orang	89,660,600	32,383,700	32,383,700	Kota Bima, Semua Kecamatan, Semua Kelurahan	DAK Non Fisik - BOKKB - BOK	Meningkatkan Sumber Daya Manusia Yang Berkualitas Dan Berdaya Saing	Pembangunan Kesehatan	Masyarakat	2000 Orang	92,350,418	Dinas Kesehatan
1.02.02.2.02.02	Pengelolaan Pelayanan Kesehatan Ibu Bersalin	Jumlah Ibu Bersalin yang Mendapatkan Pelayanan Kesehatan Sesuai Standar				90 %	2000 Orang	664,185,000	130,276,000	130,276,000	Kota Bima, Semua Kecamatan, Semua Kelurahan	DAK Non Fisik - BOKKB - BOK	Meningkatkan Sumber Daya Manusia Yang Berkualitas Dan Berdaya Saing	Pembangunan Kesehatan	Masyarakat	2000 Orang	684,110,550	Dinas Kesehatan
1.02.02.2.02.03	Pengelolaan Pelayanan Kesehatan Bayi Baru Lahir	Jumlah Bayi Baru Lahir yang Mendapatkan Pelayanan Kesehatan Sesuai Standar				96 %	12000 Orang	38,919,400	26,594,200	26,594,200	Kota Bima, Semua Kecamatan, Semua Kelurahan	DAK Non Fisik - BOKKB - BOK	Meningkatkan Sumber Daya Manusia Yang Berkualitas Dan Berdaya Saing	Pembangunan Kesehatan	Masyarakat	12000 Orang	40,086,982	Dinas Kesehatan
1.02.02.2.02.04	Pengelolaan Pelayanan Kesehatan Balita	Jumlah Balita yang Mendapatkan Pelayanan Kesehatan Sesuai Standar				85 %	9000 Orang	68,648,800	12,816,400	12,816,400	Kota Bima, Semua Kecamatan, Semua Kelurahan	DAK Non Fisik - BOKKB - BOK	Meningkatkan Sumber Daya Manusia Yang Berkualitas Dan Berdaya Saing	Pembangunan Kesehatan	Masyarakat	9000 Orang	70,708,264	Dinas Kesehatan
1.02.02.2.02.05	Pengelolaan Pelayanan Kesehatan pada Usia Pendidikan Dasar	Jumlah Anak Usia Pendidikan Dasar yang Mendapatkan Pelayanan Kesehatan Sesuai Standar				80 %	80 Orang	55,071,600	11,418,700	11,418,700	Kota Bima, Semua Kecamatan, Semua Kelurahan	DAK Non Fisik - BOKKB - BOK	Meningkatkan Sumber Daya Manusia Yang Berkualitas Dan Berdaya Saing	Pembangunan Kesehatan	Masyarakat	80 Orang	56,723,748	Dinas Kesehatan
1.02.02.2.02.06	Pengelolaan Pelayanan Kesehatan pada Usia Produktif	Jumlah Penduduk Usia Produktif yang Mendapatkan Pelayanan Kesehatan Sesuai Standar				75 %	100 Orang	35,210,160	34,999,800	34,999,800	Kota Bima, Semua Kecamatan, Semua Kelurahan	DAK Non Fisik - BOKKB - BOK	Meningkatkan Sumber Daya Manusia Yang Berkualitas Dan Berdaya Saing	Pembangunan Kesehatan	Masyarakat	100 Orang	36,266,464	Dinas Kesehatan
1.02.02.2.02.07	Pengelolaan Pelayanan Kesehatan pada Usia Lanjut	Jumlah Penduduk Usia Lanjut yang Mendapatkan Pelayanan Kesehatan Sesuai Standar					100 Orang	55,488,200	5,023,200	5,473,200	Kota Bima, Semua Kecamatan, Semua Kelurahan	DAK Non Fisik - BOKKB - BOK	Meningkatkan Sumber Daya Manusia Yang Berkualitas Dan Berdaya Saing	Pembangunan Kesehatan	Masyarakat	100 Orang	57,152,846	Dinas Kesehatan

**Penetapan Perubahan Rencana Kerja Pemerintah Daerah (RKPD)**

**Kota Bima**

**Tahun 2022**

Kode	Urusan/ Bidang Urusan/ Program/ Kegiatan/ Sub Kegiatan	Indikator Program/ Kegiatan/ Sub Kegiatan	Target Akhir Periode RPJMD	Realisasi Capaian RKPD Tahun 2020	Prakiraan Capaian Target RKPD Tahun 2021	Capaian Kinerja dan Kerangka Pendanaan							Kelompok Sasaran	Prakiraan Maju Rencana Tahun 2023		Perangkat Daerah Penanggung Jawab		
						Target 2022		Pagu Indikatif			Lokasi	Sumber Dana		Prioritas			Target	Pagu Indikatif
						Semula	Menjadi	RKPD 2022	APBD 2022	RKPD 2022 Perubahan				Nasional	Daerah			
1.02.02.2.02.08	Pengelolaan Pelayanan Kesehatan Penderita Hipertensi	Jumlah Penderita Hipertensi yang Mendapatkan Pelayanan Kesehatan Sesuai Standar				75 %	100 Orang	40,157,220	4,500,000	4,500,000	Kota Bima, Semua Kecamatan, Semua Kelurahan	DAK Non Fisik - BOKKB - BOK	Meningkatkan Sumber Daya Manusia Yang Berkualitas Dan Berdaya Saing	Pembangunan Kesehatan	Masyarakat	100 Orang	41,361,936	Dinas Kesehatan
1.02.02.2.02.09	Pengelolaan Pelayanan Kesehatan Penderita Diabetes Melitus	Jumlah Penderita Diabetes Melitus yang Mendapatkan Pelayanan Kesehatan Sesuai Standar				75 %	75 Orang	45,890,300	3,600,000	3,600,000	Kota Bima, Semua Kecamatan, Semua Kelurahan	DAK Non Fisik - BOKKB - BOK	Meningkatkan Sumber Daya Manusia Yang Berkualitas Dan Berdaya Saing	Pembangunan Kesehatan	Masyarakat	75 Orang	47,267,009	Dinas Kesehatan
1.02.02.2.02.10	Pengelolaan Pelayanan Kesehatan Orang dengan Gangguan Jiwa Berat	Jumlah Orang yang Mendapatkan Pelayanan Kesehatan Orang dengan Gangguan Jiwa Berat Sesuai Standar				100 %	100 Orang	29,787,830	3,000,000	3,000,000	Kota Bima, Semua Kecamatan, Semua Kelurahan	DAK Non Fisik - BOKKB - BOK	Meningkatkan Sumber Daya Manusia Yang Berkualitas Dan Berdaya Saing	Pembangunan Kesehatan	Masyarakat	100 Orang	30,681,464	Dinas Kesehatan
1.02.02.2.02.11	Pengelolaan Pelayanan Kesehatan Orang Terduga Tuberkulosis	Jumlah Orang Terduga Menderita Tuberkulosis yang Mendapatkan Pelayanan Sesuai Standar				85 %	85 Orang	87,613,455	26,066,600	26,066,500	Kota Bima, Semua Kecamatan, Semua Kelurahan	DAK Non Fisik - BOKKB - BOK	Meningkatkan Sumber Daya Manusia Yang Berkualitas Dan Berdaya Saing	Pembangunan Kesehatan	Masyarakat	85 Orang	90,241,858	Dinas Kesehatan
1.02.02.2.02.12	Pengelolaan Pelayanan Kesehatan Orang dengan Risiko Terinfeksi HIV	Jumlah Orang Terduga Menderita HIV yang Mendapatkan Pelayanan Sesuai Standar Terlayannya kesehatan penderita HIV Terlayannya kesehatan penderita IMS				10.292 orang 5 orang	10.292 Orang 5 orang	76,424,395	16,397,000	16,257,000			Meningkatkan Sumber Daya Manusia Yang Berkualitas Dan Berdaya Saing	Pembangunan Kesehatan	Masyarakat	10.292 Orang 10.292 orang 5 orang	78,717,127	Dinas Kesehatan
1.02.02.2.02.13	Pengelolaan Pelayanan Kesehatan bagi Penduduk pada Kondisi Kejadian Luar Biasa (KLB)	Jumlah Dokumen Hasil Pengelolaan Pelayanan Kesehatan bagi Penduduk pada Kondisi Kejadian Luar Biasa (KLB) Sesuai Standar Jumlah Dokumen Renja Cakupan pelayanan kesehatan pada Kejadian luar biasa ( KLB)				100 %	100 %	55,113,600	14,630,000	14,630,000	Kota Bima, Semua Kecamatan, Semua Kelurahan	DAK Non Fisik - BOKKB - BOK	Meningkatkan Sumber Daya Manusia Yang Berkualitas Dan Berdaya Saing	Pembangunan Kesehatan	Masyarakat	1 Dokumen 100 %	56,767,008	Dinas Kesehatan

Penetapan Perubahan Rencana Kerja Pemerintah Daerah (RKPD)

Kota Bima

Tahun 2022

Kode	Urusan/ Bidang Urusan/ Program/ Kegiatan/ Sub Kegiatan	Indikator Program/ Kegiatan/ Sub Kegiatan	Target Akhir Periode RPJMD	Realisasi Capaian RKPD Tahun 2020	Prakiraan Capaian Target RKPD Tahun 2021	Capaian Kinerja dan Kerangka Pendanaan								Kelompok Sasaran	Prakiraan Maju Rencana Tahun 2023		Perangkat Daerah Penanggung Jawab	
						Target 2022		Pagu Indikatif			Lokasi	Sumber Dana	Prioritas		Target	Pagu Indikatif		
						Semula	Menjadi	RKPD 2022	APBD 2022	RKPD 2022 Perubahan			Nasional					Daerah
1.02.02.2.02.14	Pengelolaan Pelayanan Kesehatan bagi Penduduk Terdampak Krisis Kesehatan Akibat Bencana dan/atau Berpotensi Bencana	Jumlah Dokumen Hasil Pengelolaan Pelayanan Kesehatan bagi Penduduk Terdampak Krisis Kesehatan Akibat Bencana dan/atau Berpotensi Bencana Jumlah Dokumen Renja cakupan kegiatan Pengelolaan Pelayanan Kesehatan Bagi Penduduk Terdampak Krisis Kesehatan Akibat Bencana dan/atau Berpotensi Bencana				98 %	1 Dokumen 98 %	51,441,400	11,095,200	11,095,200	Kota Bima, Semua Kecamatan, Semua Kelurahan	DAK Non Fisik - BOKKB - BOK	Meningkatkan Sumber Daya Manusia Yang Berkualitas Dan Berdaya Saing	Pembangunan Kesehatan	Masyarakat	1 Dokumen 98 %	52,984,642	Dinas Kesehatan
1.02.02.2.02.15	Pengelolaan Pelayanan Kesehatan Gizi Masyarakat	Cakupan Pengelolaan Pelayanan Kesehatan Gizi Masyarakat Jumlah Dokumen Hasil Pengelolaan Pelayanan Kesehatan Gizi Masyarakat				85 %	2 Dokumen 85 %	202,384,000	163,607,800	208,461,150		Dana Transfer Umum-Dana Alokasi Umum DAK Non Fisik - BOKKB - BOK	Meningkatkan Sumber Daya Manusia Yang Berkualitas Dan Berdaya Saing	Pembangunan Kesehatan	Masyarakat	85 % 2 Dokumen	208,455,520	Dinas Kesehatan
1.02.02.2.02.16	Pengelolaan Pelayanan Kesehatan Kerja dan Olahraga	Cakupan Pengelolaan Pelayanan Kesehatan Kerja dan Olahraga Jumlah Dokumen Hasil Pengelolaan Pelayanan Kesehatan Kerja dan Olahraga				60 %	1 Dokumen 60 %	46,062,500	18,593,100	18,593,100	Kota Bima, Semua Kecamatan, Semua Kelurahan	Dana Transfer Umum-Dana Alokasi Umum DAK Non Fisik - BOKKB - BOK	Meningkatkan Sumber Daya Manusia Yang Berkualitas Dan Berdaya Saing	Pembangunan Kesehatan	Masyarakat	60 % 1 Dokumen	47,444,375	Dinas Kesehatan
1.02.02.2.02.17	Pengelolaan Pelayanan Kesehatan Lingkungan	Jumlah Dokumen Hasil Pengelolaan Pelayanan Kesehatan Lingkungan Jumlah Dokumen Renja Terlaksananya pelayanan Kesehatan Lingkungan				100 %	1 Dokumen 100 %	139,823,000	146,693,000	146,693,000	Kota Bima, Semua Kecamatan, Semua Kelurahan	Dana Transfer Umum-Dana Alokasi Umum	Meningkatkan Sumber Daya Manusia Yang Berkualitas Dan Berdaya Saing	Pembangunan Kesehatan	Masyarakat	1 Dokumen 100 %	144,017,690	Dinas Kesehatan
1.02.02.2.02.19	Pengelolaan Pelayanan Kesehatan Tradisional, Akupuntur, Asuhan Mandiri, dan Tradisional Lainnya	Jumlah Dokumen Hasil Pengelolaan Pelayanan Kesehatan Tradisional, Akupuntur, Asuhan Mandiri dan Tradisional Lainnya Tersedianya Pelayanan Kestrad di semua Puskesmas				100 %	1 Dokumen 100 %	20,000,742	0	0	Kota Bima, Semua Kecamatan, Semua Kelurahan	Dana Transfer Umum-Dana Alokasi Umum	Meningkatkan Sumber Daya Manusia Yang Berkualitas Dan Berdaya Saing	Pembangunan Kesehatan	Masyarakat	1 Dokumen 100 %	20,600,764	Dinas Kesehatan



Penetapan Perubahan Rencana Kerja Pemerintah Daerah (RKPD)

Kota Bima

Tahun 2022

Kode	Urusan/ Bidang Urusan/ Program/ Kegiatan/ Sub Kegiatan	Indikator Program/ Kegiatan/ Sub Kegiatan	Target Akhir Periode RPJMD	Realisasi Capaian RKPD Tahun 2020	Prakiraan Capaian Target RKPD Tahun 2021	Capaian Kinerja dan Kerangka Pendanaan								Kelompok Sasaran	Prakiraan Maju Rencana Tahun 2023		Perangkat Daerah Penanggung Jawab	
						Target 2022		Pagu Indikatif			Lokasi	Sumber Dana	Prioritas		Target	Pagu Indikatif		
						Semula	Menjadi	RKPD 2022	APBD 2022	RKPD 2022 Perubahan			Nasional					Daerah
1.02.02.2.020	Pengelolaan Surveilans Kesehatan	Jumlah Dokumen Hasil Pengelolaan Surveilans Kesehatan Jumlah Dokumen Renja Kegiatan Surveilans Kesehatan				100 %	1 Dokumen 100 %	70,528,940	33,691,700	33,691,700	Kota Bima, Semua Kecamatan Semua Kelurahan	Dana Transfer Umum-Dana Alokasi Umum DAK Non Fisik - BOKKB - BOK	Meningkatkan Sumber Daya Manusia Yang Berkualitas Dan Berdaya Saing	Pembangunan Kesehatan	Masyarakat	1 Dokumen 100 %	72,644,808	Dinas Kesehatan
1.02.02.2.021	Pengelolaan Pelayanan Kesehatan Orang dengan Masalah Kesehatan Jiwa (ODMK)	Jumlah Dokumen Renja Terlaksananya pelayanan Penderita Orang Dengan Gangguan Jiwa berat Jumlah Orang dengan Masalah Kejiwaan (ODMK) yang Mendapatkan Pelayanan Kesehatan				100 %	100 % 100 Orang	15,299,113	3,600,000	4,000,000	Kota Bima, Semua Kecamatan Semua Kelurahan	DAK Non Fisik - BOKKB - BOK	Meningkatkan Sumber Daya Manusia Yang Berkualitas Dan Berdaya Saing	Pembangunan Kesehatan	Masyarakat	100 % 100 Orang	15,758,086	Dinas Kesehatan
1.02.02.2.022	Pengelolaan Pelayanan Kesehatan Jiwa dan NAPZA	Jumlah Dokumen Renja Terlaksananya pelayanan Pelayanan Kesehatan Jiwa dan Napza Jumlah Penyalahguna NAPZA yang Mendapatkan Pelayanan Kesehatan				100 %	100 % 100 Orang	14,332,972	3,353,200	3,353,200	Kota Bima, Semua Kecamatan Semua Kelurahan	DAK Non Fisik - BOKKB - BOK	Meningkatkan Sumber Daya Manusia Yang Berkualitas Dan Berdaya Saing	Pembangunan Kesehatan	Masyarakat	100 % 100 Orang	14,762,961	Dinas Kesehatan
1.02.02.2.023	Pengelolaan Upaya Kesehatan Khusus	Jumlah Dokumen Hasil Pengelolaan Pelayanan Kesehatan Khusus terlaksananya kegiatan penanggulangan DBD (Fogging)				100 %	1 Dokumen 100 %	25,528,198	249,992,550	249,992,550	Kota Bima, Semua Kecamatan Semua Kelurahan	Dana Transfer Umum-Dana Alokasi Umum Dana Insentif Daerah	Meningkatkan Sumber Daya Manusia Yang Berkualitas Dan Berdaya Saing	Pembangunan Kesehatan	Masyarakat	1 Dokumen 100 %	26,294,044	Dinas Kesehatan
1.02.02.2.025	Pelayanan Kesehatan Penyakit Menular dan Tidak Menular	Jumlah Dokumen Hasil Pelayanan Kesehatan Penyakit Menular dan Tidak Menular Jumlah dokumen renja terlaksananya Pelayanan Kesehatan Penyakit Menular dan Tidak Menular				100 %	2 Dokumen 100 %	203,866,376	64,001,700	64,000,000	Kota Bima, Semua Kecamatan Semua Kelurahan	Dana Transfer Umum-Dana Alokasi Umum DAK Non Fisik - BOKKB - BOK	Meningkatkan Sumber Daya Manusia Yang Berkualitas Dan Berdaya Saing	Pembangunan Kesehatan	Masyarakat	2 Dokumen 100 %	209,982,368	Dinas Kesehatan

Penetapan Perubahan Rencana Kerja Pemerintah Daerah (RKPD)

Kota Bima

Tahun 2022

Kode	Urusan/ Bidang Urusan/ Program/ Kegiatan/ Sub Kegiatan	Indikator Program/ Kegiatan/ Sub Kegiatan	Target Akhir Periode RPJMD	Realisasi Capaian RKPD Tahun 2020	Prakiraan Capaian Target RKPD Tahun 2021	Capaian Kinerja dan Kerangka Pendanaan							Kelompok Sasaran	Prakiraan Maju Rencana Tahun 2023		Perangkat Daerah Penanggung Jawab		
						Target 2022		Pagu Indikatif			Lokasi	Sumber Dana		Prioritas			Target	Pagu Indikatif
						Semula	Menjadi	RKPD 2022	APBD 2022	RKPD 2022 Perubahan				Nasional	Daerah			
1.02.02.2.02.26	Pengelolaan Jaminan Kesehatan Masyarakat	Jumlah Dokumen Hasil Pengelolaan Jaminan Kesehatan Masyarakat Terselenggaranya Pengelolaan Jaminan Kesehatan di Puskesmas				100 %	1 Dokumen 100 %	11,447,344,605	12,910,004,600	12,910,004,600	Kota Bima, Semua Kecamatan Semua Kelurahan	Pendapatan Bagi Hasil Retribusi Pelayanan Kesehatan yang merupakan Hasil klaim kepada BPJS Pendapatan Bagi Hasil Pajak Rokok - Pembayaran Iuran JKN	Meningkatkan Sumber Daya Manusia Yang Berkualitas Dan Berdaya Saing	Pembangunan Kesehatan	Masyarakat	1 Dokumen 100 %	11,790,764,943	Dinas Kesehatan
1.02.02.2.02.27	Deteksi Dini Penyalahgunaan NAPZA di Fasyankes dan Sekolah	Jumlah Orang yang Menerima Layanan Deteksi Dini Penyalahgunaan NAPZA di Fasilitas Pelayanan Kesehatan (Fasyankes) dan Sekolah Terdeteksi dininya penyalahgunaan Napza di fasyankes dan sekolah				60 %	100 orang 60 %	22,656,022	963,600	963,600	Kota Bima, Semua Kecamatan Semua Kelurahan	DAK Non Fisik - BOKKB - BOK	Meningkatkan Sumber Daya Manusia Yang Berkualitas Dan Berdaya Saing	Pembangunan Kesehatan	Masyarakat	100 orang 60 %	23,335,703	Dinas Kesehatan
1.02.02.2.02.28	Pengambilan dan Pengiriman Spesimen Penyakit Potensial KLB ke Laboratorium Rujukan/Nasional	Jumlah Dokumen Renja kegiatan pengambilan dan Pengiriman Spesimen Penyakit Potensial KLB ke Lab Rujukan/Nasional Jumlah Spesimen Penyakit Potensial Kejadian Luar Biasa (KLB) ke Laboratorium Rujukan/Nasional yang Didistribusikan				80 %	80 % 20 Paket	22,667,938	5,667,900	5,667,900	Kota Bima, Semua Kecamatan Semua Kelurahan	Dana Transfer Umum-Dana Alokasi Umum	Meningkatkan Sumber Daya Manusia Yang Berkualitas Dan Berdaya Saing	Pembangunan Kesehatan	Masyarakat	80 % 20 Paket	23,347,975	Dinas Kesehatan
1.02.02.2.02.34	Operasional Pelayanan Fasilitas Kesehatan Lainnya	Jumlah Dokumen Operasional Pelayanan Fasilitas Kesehatan Lainnya Terlaksananya operasional Laboratorium Kesehatan Daerah (Labkesda)				98 %	2 Dokumen 98 %	630,000,000	5,300,000,236	1,730,000,236	Kota Bima, Semua Kecamatan Semua Kelurahan	Retribusi Jasa Umum Dana Transfer Umum-Dana Alokasi Umum Dana Insentif Daerah	Meningkatkan Sumber Daya Manusia Yang Berkualitas Dan Berdaya Saing	Pembangunan Kesehatan	Masyarakat	2 Dokumen 98 %	648,900,000	Dinas Kesehatan

**Penetapan Perubahan Rencana Kerja Pemerintah Daerah (RKPD)**

Kota Bima

Tahun 2022

Kode	Urusan/ Bidang Urusan/ Program/ Kegiatan/ Sub Kegiatan	Indikator Program/ Kegiatan/ Sub Kegiatan	Target Akhir Period e RPJMD	Realisasi Capaian RKPD Tahun 2020	Prakiraan Capaian Target RKPD Tahun 2021	Capaian Kinerja dan Kerangka Pendanaan										Kelompok Sasaran	Prakiraan Maju Rencana Tahun 2023		Perangkat Daerah Penanggung Jawab
						Target 2022		Pagu Indikatif			Lokasi	Sumber Dana	Prioritas		Target		Pagu Indikatif		
						Semula	Menjadi	RKPD 2022	APBD 2022	RKPD 2022 Perubahan			Nasional	Daerah					
1.02.02.2.036	Investigasi Awal Kejadian Tidak Diharapkan (Kejadian Ikutan Pasca Imunisasi dan Pemberian Obat Massal)	Jumlah Dokumen Renjakegiatan Investigasi Awal Kejadian Tidak Diharapkan (Kejadian Ikutan Pasca Imunisasi dan Pemberian Obat Massal) Jumlah Laporan Hasil Investigasi Awal Kejadian Tidak Diharapkan (Kejadian Ikutan Pasca Imunisasi dan Pemberian Obat Massal)				98 %	98 % 1 Laporan	65,243,042	3,341,537,500	3,206,537,500	Kota Bima, Semua Kecamatan, Semua Kelurahan	Dana Transfer Umum-Dana Alokasi Umum DAK Non Fisik - BOKKB - BOK	Meningkatkan Sumber Daya Manusia Yang Berkualitas Dan Berdaya Saing	Pembangunan Kesehatan	Masyarakat	98 % 1 Laporan	67,200,333	Dinas Kesehatan	
1.02.02.2.037	Pelaksanaan Kewaspadaan Dini dan Respon Wabah	Jumlah Dokumen Hasil Pelaksanaan Kewaspadaan Dini dan Respon Wabah Jumlah Dokumen Renja Jumlah kegiatan Kewaspadaan Dini dan Respon Wabah				100 %	1 Dokumen 100 %	41,217,541	46,770,200	46,770,200	Kota Bima, Semua Kecamatan, Semua Kelurahan	DAK Non Fisik - BOKKB - BOK	Meningkatkan Sumber Daya Manusia Yang Berkualitas Dan Berdaya Saing	Pembangunan Kesehatan	Masyarakat	1 Dokumen 100 %	42,454,067	Dinas Kesehatan	
1.02.02.2.03	Penyelenggaraan Sistem Informasi Kesehatan secara Terintegrasi	Jumlah Pelaksanaan Kegiatan Penyelenggaraan Sistem Informasi Kesehatan secara Terintegrasi	Kegiatan		Kegiatan		10 Kegiatan	400,951,459	47,199,550	47,199,550						10 Kegiatan	412,980,003		
1.02.02.2.03.01	Pengelolaan Data dan Informasi Kesehatan	Jumlah Dokumen Hasil Pengelolaan Data dan Informasi Kesehatan terkelolanya data dan informasi kesehatan				100 %	1 Dokumen 100 %	10,494,792	18,249,600	18,249,600	Kota Bima, Semua Kecamatan, Semua Kelurahan	Dana Transfer Umum-Dana Alokasi Umum	Meningkatkan Sumber Daya Manusia Yang Berkualitas Dan Berdaya Saing	Pembangunan Kesehatan	SDM	1 Dokumen 100 %	10,809,636	Dinas Kesehatan	
1.02.02.2.03.02	Pengelolaan Sistem Informasi Kesehatan	Jumlah Dokumen Hasil Pengelolaan Sistem Informasi Kesehatan Terkelolanya sistem informasi kesehatan				100 %	1 Dokumen 100 %	63,746,720	28,949,950	28,949,950	Kota Bima, Semua Kecamatan, Semua Kelurahan	Dana Transfer Umum-Dana Alokasi Umum	Meningkatkan Sumber Daya Manusia Yang Berkualitas Dan Berdaya Saing	Pembangunan Kesehatan	SDM	1 Dokumen 100 %	65,659,122	Dinas Kesehatan	
1.02.02.2.03.03	Pengadaan Alat/Perangkat Sistem Informasi Kesehatan dan Jaringan Internet	Tersedianya alat/perangkat sistem informasi kesehatan dan jaringan internet				100 %	100 %	326,709,947	0	0	Kota Bima, Semua Kecamatan, Semua Kelurahan	Retribusi Jasa Umum Dana Transfer Umum-Dana Alokasi Umum Dana Insentif Daerah	Meningkatkan Sumber Daya Manusia Yang Berkualitas Dan Berdaya Saing	Pembangunan Kesehatan	SDM	100 %	336,511,245	Dinas Kesehatan	

Penetapan Perubahan Rencana Kerja Pemerintah Daerah (RKPD)

Kota Bima

Tahun 2022

Kode	Urusan/ Bidang Urusan/ Program/ Kegiatan/ Sub Kegiatan	Indikator Program/ Kegiatan/ Sub Kegiatan	Target Akhir Period e RPJMD	Realisasi Capaian RKPD Tahun 2020	Prakiraan Capaian Target RKPD Tahun 2021	Capaian Kinerja dan Kerangka Pendanaan							Kelompok Sasaran	Prakiraan Maju Rencana Tahun 2023		Perangkat Daerah Penanggung Jawab		
						Target 2022		Pagu Indikatif			Lokasi	Sumber Dana		Prioritas			Target	Pagu Indikatif
						Semula	Menjadi	RKPD 2022	APBD 2022	RKPD 2022 Perubahan				Nasional	Daerah			
1 02 02 2.0 4	Penerbitan Izin Rumah Sakit Kelas C, D dan Fasilitas Pelayanan Kesehatan Tingkat Daerah Kabupaten/Kota	Jumlah Kegiatan Penerbitan Izin Rumah Sakit Kelas C, D dan Fasilitas Pelayanan Kesehatan Tingkat Daerah Kabupaten/Kota	Kegiatan		Kegiatan		10 Kegiatan	447,183,725	447,517,100	563,017,000				10 Kegiatan	460,599,236			
1 02 02 2.0 4 02	Peningkatan Tata Kelola Rumah Sakit dan Fasilitas Pelayanan Kesehatan Tingkat Daerah Kabupaten/Kota	Jumlah Rumah Sakit dan Fasilitas Pelayanan Kesehatan Tingkat Daerah Kabupaten/Kota yang Melakukan Peningkatan Tata Kelola Sesuai Standar Terlaksananya Peningkatan Tatakelola Rumah sakit dan fasilitas pelayanan kesehatan di kota bima				100 %	9 Unit 100 %	42,555,440	10,041,400	10,041,300	Kota Bima, Semua Kecamatan Semua Kelurahan	Dana Transfer Umum- Dana Alokasi Umum	Meningkatkan Sumber Daya Manusia Yang Berkualitas Dan Berdaya Saing	Pembangunan Kesehatan	Faskes	9 Unit 100 %	43,832,103	Dinas Kesehatan
1 02 02 2.0 4 03	Peningkatan Mutu Pelayanan Fasilitas Kesehatan	Jumlah Fasilitas Kesehatan yang Dilakukan Pengukuran Indikator Nasional Mutu (INM) Pelayanan kesehatan Meningkatnya Mutu Pelayanan Fasilitas Kesehatan				100 %	9 Unit 100 %	357,571,254	416,225,700	531,725,700	Kota Bima, Semua Kecamatan Semua Kelurahan	Dana Transfer Umum- Dana Alokasi Umum DAK Non Fisik - BOKKB - BOK Dana Insentif Daerah	Meningkatkan Sumber Daya Manusia Yang Berkualitas Dan Berdaya Saing	Pembangunan Kesehatan	Faskes	9 Unit 100 %	368,298,391	Dinas Kesehatan
1 02 02 2.0 4 04	Penyiapan Perumusan dan Pelaksanaan Pelayanan Kesehatan Rujukan	Jumlah Dokumen Hasil Penyiapan Perumusan dan Pelaksanaan Pelayanan Kesehatan Rujukan					10 Dokumen	47,057,031	21,250,000	21,250,000	Kota Bima, Semua Kecamatan Semua Kelurahan	Dana Insentif Daerah	Meningkatkan Sumber Daya Manusia Yang Berkualitas Dan Berdaya Saing	Pembangunan Kesehatan	Faskes	10 Dokumen	48,468,742	Dinas Kesehatan
1 02 03	PROGRAM PENINGKATAN KAPASITAS SUMBER DAYA MANUSIA KESEHATAN	90	Persen		Persen		100 Persen	243,176,073	22,692,000	22,692,000						100 Persen	250,471,354	
1 02 03 2.0 1	Pemberian Izin Praktik Tenaga Kesehatan di Wilayah Kabupaten/Kota	Jumlah Pelaksanaan Kegiatan Pemberian Izin Praktik Tenaga Kesehatan di Wilayah Kabupaten/Kota	Kegiatan		Kegiatan		10 Kegiatan	67,684,816	8,277,000	8,277,000						10 Kegiatan	69,715,360	

**Penetapan Perubahan Rencana Kerja Pemerintah Daerah (RKPD)**

**Kota Bima**

**Tahun 2022**

Kode	Urusan/ Bidang Urusan/ Program/ Kegiatan/ Sub Kegiatan	Indikator Program/ Kegiatan/ Sub Kegiatan	Target Akhir Period e RPJMD	Realisasi Capaian RKPD Tahun 2020	Prakiraan Capaian Target RKPD Tahun 2021	Capaian Kinerja dan Kerangka Pendanaan								Kelompok Sasaran	Prakiraan Maju Rencana Tahun 2023		Perangkat Daerah Penanggung Jawab	
						Target 2022		Pagu Indikatif			Lokasi	Sumber Dana	Prioritas		Target	Pagu Indikatif		
						Semula	Menjadi	RKPD 2022	APBD 2022	RKPD 2022 Perubahan			Nasional					Daerah
1.02.03.2.01	Pengendalian Perizinan Praktik Tenaga Kesehatan	Jumlah Dokumen Hasil Pengendalian Perizinan Praktik Tenaga Kesehatan Terlaksananya Pemberian Izin Praktik Tenaga Kesehatan Di Wilayah Kota Bima				100 %	1 Dokumen 100 %	43,204,580	5,198,000	5,198,000	Kota Bima, Semua Kecamatan Semua Kelurahan	Dana Transfer Umum-Dana Alokasi Umum	Meningkatkan Sumber Daya Manusia Yang Berkualitas Dan Berdaya Saing	Pembangunan Kesehatan	Faskes	1 Dokumen 100 %	44,500,717	Dinas Kesehatan
1.02.03.2.02	Pembinaan dan Pengawasan Tenaga Kesehatan serta Tindak Lanjut Perizinan Praktik Tenaga Kesehatan	Jumlah Dokumen Hasil Pembinaan dan Pengawasan Tenaga Kesehatan serta Tindak Lanjut Perizinan Praktik Tenaga Kesehatan Terlaksananya Kegiatan Pembinaan dan Pengawasan Sumber Daya Manusia Kesehatan				100 %	1 Dokumen 100 %	24,480,236	3,079,000	3,079,000	Kota Bima, Semua Kecamatan Semua Kelurahan	Dana Transfer Umum-Dana Alokasi Umum	Meningkatkan Sumber Daya Manusia Yang Berkualitas Dan Berdaya Saing	Pembangunan Kesehatan	Faskes	1 Dokumen 100 %	25,214,643	Dinas Kesehatan
1.02.03.2.02	Perencanaan Kebutuhan dan Pendayagunaan Sumberdaya Manusia Kesehatan untuk UKP dan UKM di Wilayah Kabupaten/Kota	Jumlah Pelaksanaan Kegiatan Perencanaan Kebutuhan dan Pendayagunaan Sumberdaya Manusia Kesehatan untuk UKP dan UKM di Wilayah Kabupaten/Kota	Kegiatan		Kegiatan		3 Kegiatan	111,089,349	14,415,000	14,415,000						3 Kegiatan	114,422,029	
1.02.03.2.01	Perencanaan dan Distribusi serta Pemerataan Sumber Daya Manusia Kesehatan	Jumlah Dokumen Hasil Perencanaan dan Distribusi serta Pemerataan Sumber Daya Manusia Kesehatan Terlaksananya kegiatan perencanaan dan distribusi serta pemerataan sumber daya manusia kesehatan di Kota Bima				100 %	1 Dokumen 100 %	47,214,866	1,667,000	1,667,000	Kota Bima, Semua Kecamatan Semua Kelurahan	Dana Transfer Umum-Dana Alokasi Umum	Meningkatkan Sumber Daya Manusia Yang Berkualitas Dan Berdaya Saing	Pembangunan Kesehatan	SDM	1 Dokumen 100 %	48,631,312	Dinas Kesehatan
1.02.03.2.02	Pemenuhan Kebutuhan Sumber Daya Manusia Kesehatan sesuai Standar	Jumlah Sumber Daya Manusia Kesehatan yang Memenuhi Standar di Fasilitas Pelayanan Kesehatan (Fasyankes)					100 Orang	33,560,601	4,910,000	4,910,000		Dana Transfer Umum-Dana Alokasi Umum	Meningkatkan Sumber Daya Manusia Yang Berkualitas Dan Berdaya Saing	Pembangunan Kesehatan	SDM	100 Orang	34,567,419	Dinas Kesehatan
1.02.03.2.03	Pembinaan dan Pengawasan Sumber Daya Manusia Kesehatan	Jumlah Dokumen Hasil Pembinaan dan Pengawasan Sumber Daya Manusia Kesehat Terlaksananya kegiatan pembinaan dan pengawasan sumber daya manusia kesehatan				100 %	2 Dokumen 100 %	30,313,882	7,838,000	7,838,000	Kota Bima, Semua Kecamatan Semua Kelurahan	Dana Transfer Umum-Dana Alokasi Umum	Meningkatkan Sumber Daya Manusia Yang Berkualitas Dan Berdaya Saing	Pembangunan Kesehatan	SDM	2 Dokumen 100 %	31,223,298	Dinas Kesehatan

**Penetapan Perubahan Rencana Kerja Pemerintah Daerah (RKPD)**

Kota Bima

Tahun 2022

Kode	Urusan/ Bidang Urusan/ Program/ Kegiatan/ Sub Kegiatan	Indikator Program/ Kegiatan/ Sub Kegiatan	Target Akhir Periode RPJMD	Realisasi Capaian RKPD Tahun 2020	Prakiraan Capaian Target RKPD Tahun 2021	Capaian Kinerja dan Kerangka Pendanaan								Kelompok Sasaran	Prakiraan Maju Rencana Tahun 2023		Perangkat Daerah Penanggung Jawab	
						Target 2022		Pagu Indikatif			Lokasi	Sumber Dana	Prioritas		Target	Pagu Indikatif		
						Semula	Menjadi	RKPD 2022	APBD 2022	RKPD 2022 Perubahan			Nasional					Daerah
1.02.03.2.03	Pengembangan Mutu dan Peningkatan Kompetensi Teknis Sumber Daya Manusia Kesehatan Tingkat Daerah Kabupaten/Kota	Jumlah Pelaksanaan Kegiatan Pengembangan Mutu dan Peningkatan Kompetensi Teknis Sumber Daya Manusia Kesehatan Tingkat Daerah Kabupaten/Kota	Kegiatan		Kegiatan		0 Kegiatan	64,401,908	0	0					0 Kegiatan	66,333,965		
1.02.03.2.03.01	Pengembangan Mutu dan Peningkatan Kompetensi Teknis Sumber Daya Manusia Kesehatan Tingkat Daerah Kabupaten/Kota	Terlaksananya kegiatan Pengembangan Mutu dan Peningkatan Kompetensi Teknis Sumber Daya Manusia Kesehatan Tingkat Daerah Kota Bima				100 %	100 %	64,401,908	0	0	Kota Bima, Semua Kecamatan Semua Kelurahan	Retribusi Jasa Umum	Meningkatkan Sumber Daya Manusia Yang Berkualitas Dan Berdaya Saing	Pembangunan Kesehatan	SDM	100 %	66,333,965	Dinas Kesehatan
1.02.04	PROGRAM SEDIAAN FARMASI, ALAT KESEHATAN DAN MAKANAN MINUMAN	95	Persen		Persen		100 Persen	399,239,094	118,009,400	116,434,100					100 Persen	411,216,271		
1.02.04.2.01	Pemberian Izin Apotek, Toko Obat, Toko Alat Kesehatan dan Optikal, Usaha Mikro Obat Tradisional (UMOT)	Jumlah Pelaksanaan Pemberian Izin Apotek, Toko Obat, Toko Alat Kesehatan dan Optikal, Usaha Mikro Obat Tradisional (UMOT)	Kegiatan		Kegiatan		7 Kegiatan	301,202,848	20,001,200	20,044,700					7 Kegiatan	310,238,933		
1.02.04.2.01.01	Pengendalian dan Pengawasan serta Tindak Lanjut Pengawasan Perizinan Apotek, Toko Obat, Toko Alat Kesehatan, dan Optikal, Usaha Mikro Obat Tradisional (UMOT)	Jumlah Apotek Jumlah Dokumen Hasil Pengendalian dan Pengawasan serta Tindak Lanjut Pengawasan Perizinan Apotek, Toko Obat, Toko Alat Kesehatan, dan Optikal, Usaha Mikro Obat Tradisional (UMOT) Jumlah Optical Jumlah Toko Alkes Jumlah Toko Obat				50 unit 2 unit 8 unit 10 unit	50 unit 10 Dokumen 2 unit 8 unit 10 unit	267,481,200	15,000,100	15,043,600	Kota Bima, Semua Kecamatan Semua Kelurahan	Dana Transfer Umum-Dana Alokasi Umum DAK Non Fisik - BOKKB - BOK	Meningkatkan Sumber Daya Manusia Yang Berkualitas Dan Berdaya Saing	Pembangunan Kesehatan	Toko Obat	50 unit 10 Dokumen 2 unit 8 unit 10 unit	275,505,636	Dinas Kesehatan

**Penetapan Perubahan Rencana Kerja Pemerintah Daerah (RKPD)**

Kota Bima

Tahun 2022

Kode	Urusan/ Bidang Urusan/ Program/ Kegiatan/ Sub Kegiatan	Indikator Program/ Kegiatan/ Sub Kegiatan	Target Akhir Period e RPJMD	Realisasi Capaian RKPD Tahun 2020	Prakiraan Capaian Target RKPD Tahun 2021	Capaian Kinerja dan Kerangka Pendanaan								Kelompok Sasaran	Prakiraan Maju Rencana Tahun 2023		Perangkat Daerah Penanggung Jawab	
						Target 2022		Pagu Indikatif			Lokasi	Sumber Dana	Prioritas		Target	Pagu Indikatif		
						Semula	Menjadi	RKPD 2022	APBD 2022	RKPD 2022 Perubahan			Nasional					Daerah
1.02.04.2.01.02	Penyediaan dan Pengelolaan Data Perizinan dan Tindak Lanjut Pengawasan Izin Apotek, Toko Obat, Toko Alat Kesehatan, dan Optikal, Usaha Mikro Obat Tradisional (UMOT)	Jumlah Apotek, Toko Obat, Toko Alat Kesehatan, dan Optikal, Usaha Mikro Obat Tradisional (UMOT) yang Dikendalikan dan Diawasi dalam rangka Penerbitan dan Tindak Lanjut Penerbitan Izin Apotek, Toko Obat, Toko Alat Kesehatan, dan Optikal, Usaha Mikro Obat Tradisional (UMOT) Tersedianya Data				100 %	100 Sarana 100 %	33,721,648	5,001,100	5,001,100	Kota Bima, Semua Kecamatan, Semua Kelurahan	Dana Transfer Umum-Dana Alokasi Umum	Meningkatkan Sumber Daya Manusia Yang Berkualitas Dan Berdaya Saing	Pembangunan Kesehatan	Toko Obat	100 Sarana 100 %	34,733,297	Dinas Kesehatan
1.02.04.2.03	Penerbitan Sertifikat Produksi Pangan Industri Rumah Tangga dan Nomor P-IRT sebagai Izin Produksi, untuk Produk Makanan Minuman Tertentu yang dapat Diproduksi oleh Industri Rumah Tangga	Jumlah Kegiatan Penerbitan Sertifikat Produksi Pangan Industri Rumah Tangga dan Nomor P-IRT sebagai Izin Produksi, untuk Produk Makanan Minuman Tertentu yang dapat Diproduksi oleh Industri Rumah Tangga	Kegiatan		Kegiatan		3 Kegiatan	36,053,826	36,053,600	36,107,600						3 Kegiatan	37,135,441	
1.02.04.2.03.01	Pengendalian dan Pengawasan serta Tindak Lanjut Pengawasan Sertifikat Produksi Pangan Industri Rumah Tangga dan Nomor P-IRT sebagai Izin Produksi, untuk Produk Makanan Minuman Tertentu yang dapat Diproduksi oleh Industri Rumah Tangga	Jumlah Dokumen Hasil Pengendalian dan Pengawasan serta Tindak Lanjut Pengawasan Sertifikat Produksi Pangan Industri Rumah Tangga dan Nomor P-IRT sebagai Izin Produksi, untuk Produk Makanan Minuman Tertentu yang Dapat Diproduksi oleh Industri Rumah Tangga Jumlah PIRT				100 %	2 Dokumen 100 %	36,053,826	36,053,600	36,107,600	Kota Bima, Semua Kecamatan, Semua Kelurahan	DAK Non Fisik - BOKKB - BOK	Meningkatkan Sumber Daya Manusia Yang Berkualitas Dan Berdaya Saing	Pembangunan Kesehatan	Industri Rumah Tangga	2 Dokumen 100 %	37,135,441	Dinas Kesehatan
1.02.04.2.06	Pemeriksaan dan Tindak Lanjut Hasil Pemeriksaan Post Market pada Produksi dan Produk Makanan Minuman Industri Rumah Tangga	Jumlah Pelaksanaan Kegiatan Pemeriksaan dan Tindak Lanjut Hasil Pemeriksaan Post Market pada Produksi dan Produk Makanan Minuman Industri Rumah Tangga	Kegiatan		Kegiatan		2 Kegiatan	61,982,420	61,954,600	60,281,800						2 Kegiatan	63,841,897	

**Penetapan Perubahan Rencana Kerja Pemerintah Daerah (RKPD)**

Kota Bima

Tahun 2022

Kode	Urusan/ Bidang Urusan/ Program/ Kegiatan/ Sub Kegiatan	Indikator Program/ Kegiatan/ Sub Kegiatan	Target Akhir Periode RPJMD	Realisasi Capaian RKPD Tahun 2020	Prakiraan Capaian Target RKPD Tahun 2021	Capaian Kinerja dan Kerangka Pendanaan								Kelompok Sasaran	Prakiraan Maju Rencana Tahun 2023		Perangkat Daerah Penanggung Jawab	
						Target 2022		Pagu Indikatif			Lokasi	Sumber Dana	Prioritas		Target	Pagu Indikatif		
						Semula	Menjadi	RKPD 2022	APBD 2022	RKPD 2022 Perubahan			Nasional					Daerah
1.02.04.2.06.01	Pemeriksaan Post Market pada Produk Makanan-Minuman Industri Rumah Tangga yang Beredar dan Pengawasan serta Tindak Lanjut Pengawasan	Jumlah Produk dan Sarana Produksi Makanan- Minuman Industri Rumah Tangga Beredar yang Dilakukan Pemeriksaan Post Market dalam rangka Tindak Lanjut Pengawasan Percentase Pemeriksaan dan Tindak Lanjut Hasil Pemeriksaan Post Market pada Produksi dan Produk Makanan Minuman Industri Rumah Tangga				100 %	3 unit 100 %	33,904,238	33,894,600	37,987,800	Kota Bima, Semua Kecamatan, Semua Kelurahan	Dana Transfer Umum-Dana Alokasi Umum DAK Non Fisik - BOKKB - BOK	Meningkatkan Sumber Daya Manusia Yang Berkualitas Dan Berdaya Saing	Pembangunan Kesehatan	Industri Rumah Tangga	3 unit 100 %	34,921,365	Dinas Kesehatan
1.02.04.2.06.02	Penyediaan dan Pengelolaan Data Tindak Lanjut Pengawasan Perizinan Industri Rumah Tangga	Jumlah Data Perizinan Industri Rumah Tangga yang Dikelola dalam rangka Tindak Lanjut Pengawasan Jumlah PIRT				100 %	10 dokumen 100 %	28,078,182	28,060,000	22,294,000	Kota Bima, Semua Kecamatan, Semua Kelurahan	Dana Transfer Umum-Dana Alokasi Umum DAK Non Fisik - BOKKB - BOK	Meningkatkan Sumber Daya Manusia Yang Berkualitas Dan Berdaya Saing	Pembangunan Kesehatan	Industri Rumah Tangga	10 dokumen 100 %	28,920,532	Dinas Kesehatan
1.02.05	<b>PROGRAM PEMBERDAYAAN MASYARAKAT BIDANG KESEHATAN</b>	90	Persen		Persen		100 Persen	167,245,000	100,581,300	100,581,300						100 Persen	172,262,350	
1.02.05.2.01	Advokasi, Pemberdayaan, Kemitraan, Peningkatan Peran serta Masyarakat dan Lintas Sektor Tingkat Daerah Kabupaten/Kota	Jumlah Pelaksanaan Kegiatan Advokasi, Pemberdayaan, Kemitraan, Peningkatan Peran serta Masyarakat dan Lintas Sektor Tingkat Daerah Kabupaten/Kota			Kegiatan		2 Kegiatan	77,245,000	8,831,700	8,831,700						2 Kegiatan	79,562,350	
1.02.05.2.01.01	Peningkatan Upaya Promosi Kesehatan, Advokasi, Kemitraan dan Pemberdayaan Masyarakat	Jumlah Dokumen Promosi Kesehatan, Advokasi, Kemitraan dan Pemberdayaan Masyarakat Revitalisasi Posyandu				85 Posyandu	2 Dokumen 85 Posyandu	77,245,000	8,831,700	8,831,700	Kota Bima, Semua Kecamatan, Semua Kelurahan	DAK Non Fisik - BOKKB - BOK	Meningkatkan Sumber Daya Manusia Yang Berkualitas Dan Berdaya Saing	Pembangunan Kesehatan	Lintas Sektor	2 Dokumen 85 Posyandu	79,562,350	Dinas Kesehatan
1.02.05.2.02	Pelaksanaan Sehat dalam rangka Promotif Preventif Tingkat Daerah Kabupaten/Kota	Jumlah Kegiatan Pelaksanaan Sehat dalam rangka Promotif Preventif Tingkat Daerah Kabupaten/Kota			Kegiatan		1 Kegiatan	45,000,000	29,323,200	29,323,200						1 Kegiatan	46,350,000	



**Penetapan Perubahan Rencana Kerja Pemerintah Daerah (RKPD)**

Kota Bima

Tahun 2022

Kode	Urusan/ Bidang Urusan/ Program/ Kegiatan/ Sub Kegiatan	Indikator Program/ Kegiatan/ Sub Kegiatan	Target Akhir Periode RPJMD	Realisasi Capaian RKPD Tahun 2020	Prakiraan Capaian Target RKPD Tahun 2021	Capaian Kinerja dan Kerangka Pendanaan							Kelompok Sasaran	Prakiraan Maju Rencana Tahun 2023		Perangkat Daerah Penanggung Jawab		
						Target 2022		Pagu Indikatif			Lokasi	Sumber Dana		Prioritas			Target	Pagu Indikatif
						Semula	Menjadi	RKPD 2022	APBD 2022	RKPD 2022 Perubahan				Nasional	Daerah			
1 02 05 2.0 01	Penyelenggaraan Promosi Kesehatan dan Gerakan Hidup Bersih dan Sehat	Jumlah Dokumen Hasil Penyelenggaraan Promosi Kesehatan dan Gerakan Hidup Bersih dan Sehat Porsentase Rumah Tangga yang ber PHBS				50 %	1 Dokumen 50 %	45,000,000	29,323,200	29,323,200	Kota Bima, Semua Kecamatan, Semua Kelurahan	Dana Transfer Umum-Dana Alokasi Umum DAK Non Fisik - BOKKB - BOK	Meningkatkan Sumber Daya Manusia Yang Berkualitas Dan Berdaya Saing	Pembangunan Kesehatan	Masyarakat	1 Dokumen 50 %	46,350,000	Dinas Kesehatan
1 02 05 2.0 3	Pengembangan dan Pelaksanaan Upaya Kesehatan Bersumber Daya Masyarakat (UKBM) Tingkat Daerah Kabupaten/Kota	Jumlah Pelaksanaan Kegiatan Pengembangan dan Pelaksanaan Upaya Kesehatan Bersumber Daya Masyarakat (UKBM) Tingkat Daerah Kabupaten/Kota	Kegiatan		Kegiatan		1 Kegiatan	45,000,000	62,426,400	62,426,400						1 Kegiatan	46,350,000	
1 02 05 2.0 3 01	Bimbingan Teknis dan Supervisi Pengembangan dan Pelaksanaan Upaya Kesehatan Bersumber Daya Masyarakat (UKBM)	Jumlah Dokumen Hasil Bimbingan Teknis dan Supervisi Upaya Kesehatan Bersumber Daya Masyarakat (UKBM) Jumlah Kader Terlatih				200 orang	1 Dokumen 200 orang	45,000,000	62,426,400	62,426,400	Kota Bima, Semua Kecamatan, Semua Kelurahan	Dana Transfer Umum-Dana Alokasi Umum DAK Non Fisik - BOKKB - BOK	Meningkatkan Sumber Daya Manusia Yang Berkualitas Dan Berdaya Saing	Pembangunan Kesehatan	Masyarakat	1 Dokumen 200 orang	46,350,000	Dinas Kesehatan
1	URUSAN PEMERINTAHAN WAJIB YANG BERKAITAN DENGAN PELAYANAN DASAR																	
1 02	URUSAN PEMERINTAHAN BIDANG KESEHATAN							20,647,850,460	45,497,216,596	48,333,429,221						21,267,285,972		
1 02 01	PROGRAM PENUNJANG URUSAN PEMERINTAHAN DAERAH KABUPATEN/KOTA	100	Persen		Persen		100 Persen	1,797,925,381	0	0						100 Persen	1,851,863,142	
1 02 01 2.0 2	Administrasi Keuangan Perangkat Daerah	Jumlah Dokumen Administrasi Keuangan Perangkat Daerah	Dokumen		Dokumen		1 Dokumen	1,797,925,381	0	0						1 Dokumen	1,851,863,142	
1 02 01 2.0 2 01	Penyediaan Gaji dan Tunjangan ASN							1,797,925,381	0	0			Meningkatkan Sumber Daya Manusia Yang Berkualitas Dan Berdaya Saing		ASN		1,851,863,142	Dinas Kesehatan
1 02 02	PROGRAM PEMENUHAN UPAYA KESEHATAN PERORANGAN DAN UPAYA KESEHATAN MASYARAKAT	95	Persen		Persen		100 Persen	18,849,925,079	45,497,216,596	48,333,429,221						100 Persen	19,415,422,830	

Penetapan Perubahan Rencana Kerja Pemerintah Daerah (RKPD)

Kota Bima

Tahun 2022

Kode	Urusan/ Bidang Urusan/ Program/ Kegiatan/ Sub Kegiatan	Indikator Program/ Kegiatan/ Sub Kegiatan	Target Akhir Periode RPJMD	Realisasi Capaian RKPD Tahun 2020	Prakiraan Capaian Target RKPD Tahun 2021	Capaian Kinerja dan Kerangka Pendanaan							Kelompok Sasaran	Prakiraan Maju Rencana Tahun 2023		Perangkat Daerah Penanggung Jawab		
						Target 2022		Pagu Indikatif			Lokasi	Sumber Dana		Prioritas			Target	Pagu Indikatif
						Semula	Menjadi	RKPD 2022	APBD 2022	RKPD 2022 Perubahan				Nasional	Daerah			
1.02.02.2.01	Penyediaan Fasilitas Pelayanan Kesehatan untuk UKM dan UKP Kewenangan Daerah Kabupaten/Kota	Jumlah Kegiatan Penyediaan Fasilitas Pelayanan Kesehatan untuk UKM dan UKP Kewenangan Daerah Kabupaten/Kota	Kegiatan		Kegiatan		10 Kegiatan	6,443,139,271	22,064,079,700	22,064,079,700					10 Kegiatan	6,636,433,449		
1.02.02.2.01.05	Pengembangan Rumah Sakit	Meningkatnya Kunjungan Rawat Jalan dan Rawat Inap di RSUD Kota Bima				15 persen	15 persen	850,000,000	300,000,000	300,000,000	Kota Bima, Semua Kecamatan, Semua Kelurahan	Dana Transfer Umum-Dana Alokasi Umum Dana Transfer Khusus - Dana Alokasi Khusus Fisik	Meningkatkan Sumber Daya Manusia Yang Berkualitas Dan Berdaya Saing	Pembangunan Kesehatan	Masyarakat	15 persen	875,500,000	Dinas Kesehatan
1.02.02.2.01.08	Rehabilitasi dan Pemeliharaan Rumah Sakit	Tersedianya Layananan Penunjang Spesialis di RSUD Kota Bima				1 Layanan	1 Layanan	2,288,952,271	1,764,079,700	1,764,079,700	Kota Bima, Semua Kecamatan, Semua Kelurahan	Dana Transfer Umum-Dana Alokasi Umum Dana Transfer Khusus - Dana Alokasi Khusus Fisik	Meningkatkan Sumber Daya Manusia Yang Berkualitas Dan Berdaya Saing	Pembangunan Kesehatan	Masyarakat	1 Layanan	2,357,620,839	Dinas Kesehatan
1.02.02.2.01.14	Pengadaan Alat Kesehatan/Alat Penunjang Medik Fasilitas Pelayanan Kesehatan	Terlaksanya Pengadaan Alat Kesehatan/Alat Penunjang Medik Fasilitas Pelayanan Kesehatan				100 %	100 %	3,304,187,000	20,000,000,000	20,000,000,000	Kota Bima, Semua Kecamatan, Semua Kelurahan	Dana Transfer Umum-Dana Alokasi Umum Dana Transfer Khusus - Dana Alokasi Khusus Fisik	Meningkatkan Sumber Daya Manusia Yang Berkualitas Dan Berdaya Saing	Pembangunan Kesehatan	Masyarakat	100 %	3,403,312,610	Dinas Kesehatan
1.02.02.2.02	Penyediaan Layanan Kesehatan untuk UKM dan UKP Rujukan Tingkat Daerah Kabupaten/Kota	Jumlah Fasilitas pelayanan kesehatan yang sesuai standar dari Kementerian Kesehatan (PERMENKES)	Unit		Unit		9 Unit	12,406,785,808	23,433,136,896	26,269,349,521					9 Unit	12,778,989,381		

**Penetapan Perubahan Rencana Kerja Pemerintah Daerah (RKPD)**

Kota Bima

Tahun 2022

Kode	Urusan/ Bidang Urusan/ Program/ Kegiatan/ Sub Kegiatan	Indikator Program/ Kegiatan/ Sub Kegiatan	Target Akhir Period e RPJMD	Realisasi Capaian RKPD Tahun 2020	Prakiraan Capaian Target RKPD Tahun 2021	Capaian Kinerja dan Kerangka Pendanaan							Kelompok Sasaran	Prakiraan Maju Rencana Tahun 2023		Perangkat Daerah Penanggung Jawab		
						Target 2022		Pagu Indikatif			Lokasi	Sumber Dana		Prioritas			Target	Pagu Indikatif
						Semula	Menjadi	RKPD 2022	APBD 2022	RKPD 2022 Perubahan				Nasional	Daerah			
1 02 02 2.0 2 26	Pengelolaan Jaminan Kesehatan Masyarakat	% Peserta JKN yang mendapatkan Pelayanan				100 persen	100 persen	4,097,981,379	3,097,000,000	5,058,519,895		Retribusi Pelayanan Kesehatan yang merupakan Hasil klaim kepada BPJS	Meningkatkan Sumber Daya Manusia Yang Berkualitas Dan Berdaya Saing	Pembangunan Kesehatan	Faskes	100 persen	4,220,920,820	Dinas Kesehatan
1 02 02 2.0 2 32	Operasional Pelayanan Rumah Sakit	meningkatnya pendapatan RS				15 %	15 %	8,308,804,429	20,336,136,896	21,210,829,626	Kota Bima, Semua Kecamatan, Semua Kelurahan	Dana Transfer Umum- Dana Alokasi Umum Retribusi Pelayanan Kesehatan yang merupakan Hasil klaim kepada BPJS	Meningkatkan Sumber Daya Manusia Yang Berkualitas Dan Berdaya Saing	Pembangunan Kesehatan	Faskes	15 %	8,558,068,561	Dinas Kesehatan
1	URUSAN PEMERINTAHAN WAJIB YANG BERKAITAN DENGAN PELAYANAN DASAR																	
1 02	URUSAN PEMERINTAHAN BIDANG KESEHATAN							2,252,925,714	2,569,392,000	2,561,406,700						2,320,513,485		
1 02 01	PROGRAM PENUNJANG URUSAN PEMERINTAHAN DAERAH KABUPATEN/KOTA	100	Persen		Persen	100 Persen		1,215,000,000	1,284,732,495	1,284,732,495						100 Persen	1,251,450,000	
1 02 01 2.0 2	Administrasi Keuangan Perangkat Daerah	Jumlah Dokumen Kegiatan Administrasi Keuangan Perangkat Daerah	Dokumen		Dokumen	1 Dokumen		1,215,000,000	1,284,732,495	1,284,732,495						1 Dokumen	1,251,450,000	
1 02 01 2.0 2 01	Penyediaan Gaji dan Tunjangan ASN	Jumlah dokumen renja pelaksanaan penyediaan Gaji dan Tunjangan ASN				100 %	100 %	1,215,000,000	1,284,732,495	1,284,732,495	Kota Bima, RasanaE Barat, Semua Kelurahan	PENDAPATAN ASLI DAERAH (PAD)		Pembangunan Kesehatan	ASN	100 %	1,251,450,000	Dinas Kesehatan
1 02 02	PROGRAM PEMENUHAN UPAYA KESEHATAN PERORANGAN DAN UPAYA KESEHATAN MASYARAKAT	95	Persen		Persen	100 Persen		1,037,925,714	1,284,659,505	1,276,674,205						100 Persen	1,069,063,485	
1 02 02 2.0 2	Penyediaan Layanan Kesehatan untuk UKM dan UKP Rujukan Tingkat Daerah Kabupaten/Kota	Jumlah Kegiatan Penyediaan Layanan Kesehatan untuk UKM dan UKP Rujukan Tingkat Daerah Kabupaten/Kota	Kegiatan		Kegiatan	30 Kegiatan		1,037,925,714	1,284,659,505	1,276,674,205						30 Kegiatan	1,069,063,485	

**Penetapan Perubahan Rencana Kerja Pemerintah Daerah (RKPD)**

**Kota Bima**

**Tahun 2022**

Kode	Urusan/ Bidang Urusan/ Program/ Kegiatan/ Sub Kegiatan	Indikator Program/ Kegiatan/ Sub Kegiatan	Target Akhir Periode RPJMD	Realisasi Capaian RKPD Tahun 2020	Prakiraan Capaian Target RKPD Tahun 2021	Capaian Kinerja dan Kerangka Pendanaan							Kelompok Sasaran	Prakiraan Maju Rencana Tahun 2023		Perangkat Daerah Penanggung Jawab		
						Target 2022		Pagu Indikatif			Lokasi	Sumber Dana		Prioritas			Target	Pagu Indikatif
						Semula	Menjadi	RKPD 2022	APBD 2022	RKPD 2022 Perubahan				Nasional	Daerah			
1.02.02.2.01	Pengelolaan Pelayanan Kesehatan Ibu Hamil	Jumlah dokumen renja pelaksanaan pengelolaan pelayanan kesehatan ibu hamil				85 %	85 %	59,422,700	104,533,600	97,346,400	Kota Bima, RasanaE Barat, Semua Kelurahan	Dana Transfer Khusus - Dana Alokasi Khusus Non Fisik		Pembangunan Kesehatan	Masyarakat	85 %	61,205,381	Dinas Kesehatan
1.02.02.2.02	Pengelolaan Pelayanan Kesehatan Ibu Bersalin	Jumlah dokumen renja pelaksanaan pengelolaan pelayanan kesehatan ibu bersalin				85 %	85 %	0	0	0	Kota Bima, RasanaE Barat, Semua Kelurahan	Dana Transfer Khusus - Dana Alokasi Khusus Non Fisik		Pembangunan Kesehatan	Masyarakat	85 %	0	Dinas Kesehatan
1.02.02.2.03	Pengelolaan Pelayanan Kesehatan Bayi Baru Lahir	Jumlah dokumen renja pelaksanaan pengelolaan pelayanan kesehatan bayi baru lahir				85 %	85 %	0	0	0	Kota Bima, RasanaE Barat, Semua Kelurahan	Dana Transfer Khusus - Dana Alokasi Khusus Non Fisik		Pembangunan Kesehatan	Masyarakat	85 %	0	Dinas Kesehatan
1.02.02.2.04	Pengelolaan Pelayanan Kesehatan Balita	Jumlah dokumen renja pelaksanaan pengelolaan pelayanan kesehatan balita				75 %	75 %	18,425,800	25,136,800	20,469,600	Kota Bima, RasanaE Barat, Semua Kelurahan	Dana Transfer Khusus - Dana Alokasi Khusus Non Fisik		Pembangunan Kesehatan	Masyarakat	75 %	18,978,574	Dinas Kesehatan
1.02.02.2.05	Pengelolaan Pelayanan Kesehatan pada Usia Pendidikan Dasar	Jumlah dokumen renja pelaksanaan pengelolaan pelayanan kesehatan pada usia pendidikan dasar				80 %	80 %	28,050,000	29,550,000	24,950,000	Kota Bima, RasanaE Barat, Semua Kelurahan	Dana Transfer Khusus - Dana Alokasi Khusus Non Fisik		Pembangunan Kesehatan	Masyarakat	80 %	28,891,500	Dinas Kesehatan
1.02.02.2.06	Pengelolaan Pelayanan Kesehatan pada Usia Produktif	Jumlah dokumen renja pelaksanaan pengelolaan pelayanan kesehatan pada usia produktif				80 %	80 %	2,200,000	2,200,000	15,481,600	Kota Bima, RasanaE Barat, Semua Kelurahan	Dana Transfer Khusus - Dana Alokasi Khusus Non Fisik		Pembangunan Kesehatan	Masyarakat	80 %	2,266,000	Dinas Kesehatan
1.02.02.2.07	Pengelolaan Pelayanan Kesehatan pada Usia Lanjut	Jumlah dokumen renja pelaksanaan pengelolaan pelayanan kesehatan Usia Lanjut				80 %	80 %	1,500,000	4,700,000	4,700,000	Kota Bima, RasanaE Barat, Semua Kelurahan	Dana Transfer Khusus - Dana Alokasi Khusus Non Fisik		Pembangunan Kesehatan	Masyarakat	80 %	1,545,000	Dinas Kesehatan
1.02.02.2.08	Pengelolaan Pelayanan Kesehatan Penderita Hipertensi	Jumlah dokumen renja pelaksanaan pengelolaan pelayanan kesehatan penderita hipertensi				80 %	80 %	0	0	0	Kota Bima, RasanaE Barat, Semua Kelurahan	Dana Transfer Khusus - Dana Alokasi Khusus Non Fisik		Pembangunan Kesehatan	Masyarakat	80 %	0	Dinas Kesehatan

Penetapan Perubahan Rencana Kerja Pemerintah Daerah (RKPD)

Kota Bima

Tahun 2022

Kode	Urusan/ Bidang Urusan/ Program/ Kegiatan/ Sub Kegiatan	Indikator Program/ Kegiatan/ Sub Kegiatan	Target Akhir Period e RPJMD	Realisasi Capaian RKPD Tahun 2020	Prakiraan Capaian Target RKPD Tahun 2021	Capaian Kinerja dan Kerangka Pendanaan							Kelompok Sasaran	Prakiraan Maju Rencana Tahun 2023		Perangkat Daerah Penanggung Jawab		
						Target 2022		Pagu Indikatif			Lokasi	Sumber Dana		Prioritas			Target	Pagu Indikatif
						Semula	Menjadi	RKPD 2022	APBD 2022	RKPD 2022 Perubahan				Nasional	Daerah			
1.02.02.2.09	Pengelolaan Pelayanan Kesehatan Penderita Diabetes Melitus	Jumlah dokumen renja pelaksanaan pengelolaan pelayanan kesehatan pelayanan kesehatan Diabetes Melitus				80 %	80 %	0	0	0	Kota Bima, Rasana Barat, Semua Kelurahan	Dana Transfer Khusus - Dana Alokasi Khusus Non Fisik		Pembangunan Kesehatan	Masyarakat	80 %	0	Dinas Kesehatan
1.02.02.2.10	Pengelolaan Pelayanan Kesehatan Orang dengan Gangguan Jiwa Berat	Jumlah dokumen renja pelaksanaan pengelolaan pelayanan kesehatan orang dengan gangguan jiwa berat				80 %	80 %	7,154,000	10,418,000	10,418,000	Kota Bima, Rasana Barat, Semua Kelurahan	Dana Transfer Khusus - Dana Alokasi Khusus Non Fisik		Pembangunan Kesehatan	Masyarakat	80 %	7,368,620	Dinas Kesehatan
1.02.02.2.11	Pengelolaan Pelayanan Kesehatan Orang Terduga Tuberkulosis	Jumlah dokumen renja pelaksanaan pengelolaan pelayanan kesehatan orang terduga tuberkulosis				85 %	85 %	25,900,000	21,800,000	21,800,000	Kota Bima, Rasana Barat, Semua Kelurahan	Dana Transfer Khusus - Dana Alokasi Khusus Non Fisik		Pembangunan Kesehatan	Masyarakat	85 %	26,677,000	Dinas Kesehatan
1.02.02.2.12	Pengelolaan Pelayanan Kesehatan Orang dengan Risiko Terinfeksi HIV	Jumlah dokumen renja pelaksanaan pengelolaan pelayanan kesehatan orang dengan risiko terinfeksi HIV				75 %	75 %	2,100,000	2,700,000	2,700,000	Kota Bima, Rasana Barat, Semua Kelurahan	Dana Transfer Khusus - Dana Alokasi Khusus Non Fisik		Pembangunan Kesehatan	Masyarakat	75 %	2,163,000	Dinas Kesehatan
1.02.02.2.15	Pengelolaan Pelayanan Kesehatan Gizi Masyarakat	Jumlah dokumen renja pelaksanaan pengelolaan pelayanan kesehatan Gizi Masyarakat				85 %	85 %	153,098,400	192,832,400	154,982,400	Kota Bima, Rasana Barat, Semua Kelurahan	Dana Transfer Khusus - Dana Alokasi Khusus Fisik		Pembangunan Kesehatan	Masyarakat	85 %	157,691,352	Dinas Kesehatan
1.02.02.2.16	Pengelolaan Pelayanan Kesehatan Kerja dan Olahraga	Jumlah dokumen renja pelaksanaan pengelolaan pelayanan kesehatan kerja dan olahraga				100 %	100 %	10,147,600	12,584,800	15,556,800	Kota Bima, Rasana Barat, Semua Kelurahan	Dana Transfer Khusus - Dana Alokasi Khusus Non Fisik		Pembangunan Kesehatan	Masyarakat	100 %	10,452,028	Dinas Kesehatan
1.02.02.2.17	Pengelolaan Pelayanan Kesehatan Lingkungan	Jumlah dokumen renja pelaksanaan pengelolaan pelayanan kesehatan Lingkungan				75 %	75 %	9,700,000	15,100,000	26,005,000	Kota Bima, Rasana Barat, Semua Kelurahan	Dana Transfer Khusus - Dana Alokasi Khusus Non Fisik		Pembangunan Kesehatan	Masyarakat	75 %	9,991,000	Dinas Kesehatan
1.02.02.2.18	Pengelolaan Pelayanan Promosi Kesehatan	Jumlah dokumen renja pelaksanaan pengelolaan pelayanan promosi kesehatan				75 %	75 %	124,200,914	142,253,800	167,892,700	Kota Bima, Rasana Barat, Semua Kelurahan	Dana Transfer Khusus - Dana Alokasi Khusus Non Fisik		Pembangunan Kesehatan	Masyarakat	75 %	127,926,941	Dinas Kesehatan

**Penetapan Perubahan Rencana Kerja Pemerintah Daerah (RKPD)**

Kota Bima

Tahun 2022

Kode	Urusan/ Bidang Urusan/ Program/ Kegiatan/ Sub Kegiatan	Indikator Program/ Kegiatan/ Sub Kegiatan	Target Akhir Periode RPJMD	Realisasi Capaian RKPD Tahun 2020	Prakiraan Capaian Target RKPD Tahun 2021	Capaian Kinerja dan Kerangka Pendanaan						Kelompok Sasaran	Prakiraan Maju Rencana Tahun 2023		Perangkat Daerah Penanggung Jawab			
						Target 2022		Pagu Indikatif			Lokasi		Sumber Dana	Prioritas		Target	Pagu Indikatif	
						Semula	Menjadi	RKPD 2022	APBD 2022	RKPD 2022 Perubahan				Nasional				Daerah
1.02.02.2.020	Pengelolaan Surveilans Kesehatan	Jumlah dokumen renja pelaksanaan pengelolaan pelayanan Surveilans kesehatan				95 %	95 %	4,400,000	5,950,000	6,450,000	Kota Bima, RasanaE Barat, Semua Kelurahan	Dana Transfer Khusus - Dana Alokasi Khusus Non Fisik		Pembangunan Kesehatan	Masyarakat	95 %	4,532,000	Dinas Kesehatan
1.02.02.2.025	Pelayanan Kesehatan Penyakit Menular dan Tidak Menular	Jumlah dokumen renja pelaksanaan pengelolaan pelayanan kesehatan penyakit menular dan tidak menular				95 %	95 %	40,532,000	169,070,600	161,720,000	Kota Bima, RasanaE Barat, Semua Kelurahan	Dana Transfer Khusus - Dana Alokasi Khusus Non Fisik		Pembangunan Kesehatan	Masyarakat	95 %	41,747,960	Dinas Kesehatan
1.02.02.2.026	Pengelolaan Jaminan Kesehatan Masyarakat	Jumlah dokumen renja pelaksanaan pengelolaan jaminan kesehatan masyarakat				95 %	95 %	405,000,000	427,859,505	427,859,505	Kota Bima, RasanaE Barat, Semua Kelurahan	PENDAPATAN ASLI DAERAH (PAD)		Pembangunan Kesehatan	Masyarakat	95 %	417,150,000	Dinas Kesehatan
1.02.02.2.033	Operasional Pelayanan Puskesmas	Jumlah dokumen renja pelaksanaan pengelolaan operasional pelayanan puskesmas				95 %	95 %	146,094,300	117,970,000	118,342,200	Kota Bima, RasanaE Barat, Semua Kelurahan	Dana Transfer Khusus - Dana Alokasi Khusus Non Fisik		Pembangunan Kesehatan	Masyarakat	95 %	150,477,129	Dinas Kesehatan
1	URUSAN PEMERINTAHAN WAJIB YANG BERKAITAN DENGAN PELAYANAN DASAR																	
1.02	URUSAN PEMERINTAHAN BIDANG KESEHATAN							2,964,585,714	2,945,605,360	2,847,112,660							3,021,178,385	
1.02.01	PROGRAM PENUNJANG URUSAN PEMERINTAHAN DAERAH KABUPATEN/KOTA	100	Persen		Persen	100 Persen		1,469,700,000	1,416,048,000	1,416,048,000							100 Persen	1,513,791,000
1.02.01.2.02	Administrasi Keuangan Perangkat Daerah	Jumlah Kegiatan Administrasi Keuangan Perangkat Daerah	Kegiatan		Kegiatan	3 Kegiatan		1,469,700,000	1,416,048,000	1,416,048,000							3 Kegiatan	1,513,791,000
1.02.01.2.02.01	Penyediaan Gaji dan Tunjangan ASN	tunjangan asn				100 persen	100 persen	1,469,700,000	1,416,048,000	1,416,048,000		Pendapatan Bagi Hasil Pajak Rokok - Pembayaran IJKN	Meningkatkan Sumber Daya Manusia Yang Berkualitas Dan Berdaya Saing	Pembangunan Kesehatan	ASN	100 persen	1,513,791,000	Dinas Kesehatan
1.02.02	PROGRAM PEMENUHAN UPAYA KESEHATAN PERORANGAN DAN UPAYA KESEHATAN MASYARAKAT	95	Persen		Persen	100 Persen		1,494,885,714	1,529,557,360	1,431,064,660							100 Persen	1,507,387,385

**Penetapan Perubahan Rencana Kerja Pemerintah Daerah (RKPD)**

Kota Bima

Tahun 2022

Kode	Urusan/ Bidang Urusan/ Program/ Kegiatan/ Sub Kegiatan	Indikator Program/ Kegiatan/ Sub Kegiatan	Target Akhir Period e RPJMD	Realisasi Capaian RKPD Tahun 2020	Prakiraan Capaian Target RKPD Tahun 2021	Capaian Kinerja dan Kerangka Pendanaan							Kelompok Sasaran	Prakiraan Maju Rencana Tahun 2023		Perangkat Daerah Penanggung Jawab		
						Target 2022		Pagu Indikatif			Lokasi	Sumber Dana		Prioritas			Target	Pagu Indikatif
						Semula	Menjadi	RKPD 2022	APBD 2022	RKPD 2022 Perubahan				Nasional	Daerah			
1.02.02.2.02	Penyediaan Layanan Kesehatan untuk UKM dan UKP Rujukan Tingkat Daerah Kabupaten/Kota	Jumlah Pelaksanaan Kegiatan Penyediaan Layanan Kesehatan untuk UKM dan UKP Rujukan Tingkat Daerah Kabupaten/Kota	Kegiatan		Kegiatan		3 Kegiatan	1,494,885,714	1,529,557,360	1,431,064,660					3 Kegiatan	1,507,387,385		
1.02.02.2.02.01	Pengelolaan Pelayanan Kesehatan Ibu Hamil	Terlaksananya pelayanan kesehatan pada ibu hamil				100 persen	100 persen	29,170,000	92,727,000	96,415,000	Kota Bima, Mpunda, Semua Kelurahan	Dana Transfer Khusus - Dana Alokasi Khusus Non Fisik		Pembangunan Kesehatan	Masyarakat	100 persen	30,045,100	Dinas Kesehatan
1.02.02.2.02.02	Pengelolaan Pelayanan Kesehatan Ibu Bersalin							0	0	0		Dana Transfer Khusus - Dana Alokasi Khusus Non Fisik			Masyarakat	0	0	Dinas Kesehatan
1.02.02.2.02.06	Pengelolaan Pelayanan Kesehatan pada Usia Produktif	terlaksananya pelayanan pada Usia Produktif				100 persen	100 persen	31,397,200	27,548,000	25,790,000	Kota Bima, Mpunda, Semua Kelurahan	Dana Transfer Khusus - Dana Alokasi Khusus Non Fisik		Pembangunan Kesehatan	Masyarakat	100 persen	32,339,116	Dinas Kesehatan
1.02.02.2.02.07	Pengelolaan Pelayanan Kesehatan pada Usia Lanjut	Terlaksananya pelayanan pada usia lanjut				95 persen	95 persen	10,500,000	26,674,000	12,930,000	Kota Bima, Mpunda, Semua Kelurahan	Dana Transfer Khusus - Dana Alokasi Khusus Fisik			Masyarakat	95 persen	10,815,000	Dinas Kesehatan
1.02.02.2.02.10	Pengelolaan Pelayanan Kesehatan Orang dengan Gangguan Jiwa Berat	Terlaksananya pelayanan kesehatan jiwa				95 persen	95 persen	12,500,000	4,092,000	3,510,000	Kota Bima, Mpunda, Semua Kelurahan	Dana Transfer Khusus - Dana Alokasi Khusus Non Fisik		Pembangunan Kesehatan	Masyarakat	95 persen	12,875,000	Dinas Kesehatan
1.02.02.2.02.11	Pengelolaan Pelayanan Kesehatan Orang Terduga Tuberculosis	Terlaksananya pelayanan kesehatan pada orang terduga tuberculosis				95 persen	95 persen	23,100,000	13,100,000	13,100,000	Kota Bima, Mpunda, Semua Kelurahan	Dana Transfer Khusus - Dana Alokasi Khusus Non Fisik		Pembangunan Kesehatan	Masyarakat	95 persen	23,793,000	Dinas Kesehatan
1.02.02.2.02.12	Pengelolaan Pelayanan Kesehatan Orang dengan Risiko Terinfeksi HIV	terlaksananya pelayanan kesehatan pada orang dengan risiko terinfeksi HIV				100 persen	100 persen	12,440,000	5,730,000	5,797,000	Kota Bima, Mpunda, Semua Kelurahan	Dana Transfer Khusus - Dana Alokasi Khusus Non Fisik		Pembangunan Kesehatan	Masyarakat	100 persen	12,813,200	Dinas Kesehatan

**Penetapan Perubahan Rencana Kerja Pemerintah Daerah (RKPD)**

**Kota Bima**

**Tahun 2022**

Kode	Urusan/ Bidang Urusan/ Program/ Kegiatan/ Sub Kegiatan	Indikator Program/ Kegiatan/ Sub Kegiatan	Target Akhir Period e RPJMD	Realisasi Capaian RKPD Tahun 2020	Prakiraan Capaian Target RKPD Tahun 2021	Capaian Kinerja dan Kerangka Pendanaan									Kelompok Sasaran	Prakiraan Maju Rencana Tahun 2023		Perangkat Daerah Penanggung Jawab
						Target 2022		Pagu Indikatif			Lokasi	Sumber Dana	Prioritas			Target	Pagu Indikatif	
						Semula	Menjadi	RKPD 2022	APBD 2022	RKPD 2022 Perubahan			Nasional	Daerah				
1.02.02.2.0.13	Pengelolaan Pelayanan Kesehatan bagi Penduduk pada Kondisi Kejadian Luar Biasa (KLB)	terlaksananya pelayanan kesehatan bagi penduduk pada kondisi kejadian luar biasa (KLB)				95 persen	95 persen	100,303,814	135,075,000	135,000,000	Kota Bima, Mpunda, Semua Kelurahan	Dana Transfer Khusus - Dana Alokasi Khusus Non Fisik		Pembangunan Kesehatan	Masyarakat	95 persen	103,312,928	Dinas Kesehatan
1.02.02.2.0.15	Pengelolaan Pelayanan Kesehatan Gizi Masyarakat	terlaksananya pengelolaan pelayanan kesehatan ibu hamil				100 persen	100 persen	187,920,000	176,934,800	137,843,200	Kota Bima, Mpunda, Semua Kelurahan	Dana Transfer Khusus - Dana Alokasi Khusus Non Fisik Dana Insentif Daerah		Pembangunan Kesehatan	Masyarakat	100 persen	176,934,800	Dinas Kesehatan
1.02.02.2.0.16	Pengelolaan Pelayanan Kesehatan Kerja dan Olahraga	Terlaksananya pelayanan kesehatan kerja dan olahraga				95 persen	95 persen	5,720,000	4,865,000	4,045,000	Kota Bima, Mpunda, Semua Kelurahan	Dana Transfer Khusus - Dana Alokasi Khusus Non Fisik		Pembangunan Kesehatan	Masyarakat	95 persen	5,891,600	Dinas Kesehatan
1.02.02.2.0.17	Pengelolaan Pelayanan Kesehatan Lingkungan	terlaksananya Pelayanan kesehatan lingkungan				95 persen	95 persen	80,500,000	42,500,000	41,300,000	Kota Bima, Mpunda, Semua Kelurahan	Dana Transfer Khusus - Dana Alokasi Khusus Non Fisik		Pembangunan Kesehatan	Masyarakat	95 persen	82,915,000	Dinas Kesehatan
1.02.02.2.0.18	Pengelolaan Pelayanan Promosi Kesehatan	terlaksananya pelayanan promosi kesehatan				100 persen	100 persen	128,130,000	127,565,000	121,345,800	Kota Bima, Mpunda, Semua Kelurahan	Dana Transfer Khusus - Dana Alokasi Khusus Non Fisik		Pembangunan Kesehatan	Masyarakat	100 persen	131,973,900	Dinas Kesehatan
1.02.02.2.0.20	Pengelolaan Surveilans Kesehatan	terlaksananya pelayanan surveilans kesehatan				100 persen	100 persen	15,000,000	21,000,000	5,500,000	Kota Bima, Mpunda, Semua Kelurahan	Dana Transfer Khusus - Dana Alokasi Khusus Non Fisik		Pembangunan Kesehatan	Masyarakat	100 persen	15,450,000	Dinas Kesehatan
1.02.02.2.0.25	Pelayanan Kesehatan Penyakit Menular dan Tidak Menular	Terlaksananya pelayanan penyakit menular dan tidak menular				95 persen	95 persen	113,500,000	86,449,000	76,387,000	Kota Bima, Mpunda, Semua Kelurahan	Dana Transfer Khusus - Dana Alokasi Khusus Non Fisik		Pembangunan Kesehatan	Masyarakat	95 persen	116,905,000	Dinas Kesehatan



**Penetapan Perubahan Rencana Kerja Pemerintah Daerah (RKPD)**

Kota Bima

Tahun 2022

Kode	Urusan/ Bidang Urusan/ Program/ Kegiatan/ Sub Kegiatan	Indikator Program/ Kegiatan/ Sub Kegiatan	Target Akhir Period e RPJMD	Realisasi Capaian RKPD Tahun 2020	Prakiraan Capaian Target RKPD Tahun 2021	Capaian Kinerja dan Kerangka Pendanaan					Kelompok Sasaran	Prakiraan Maju Rencana Tahun 2023		Perangkat Daerah Penanggung Jawab				
						Target 2022		Pagu Indikatif				Lokasi	Sumber Dana		Prioritas		Target	Pagu Indikatif
						Semula	Menjadi	RKPD 2022	APBD 2022	RKPD 2022 Perubahan					Nasional	Daerah		
1 02 02 2.0 26	Pengelolaan Jaminan Kesehatan Masyarakat	Terlaksana pelayanan jaminan kesehatan pada masyarakat				100 persen	100 persen	582,300,000	608,769,660	608,769,660	Kota Bima, Mpunda, Semua Kelurahan	Dana Transfer Khusus - Dana Alokasi Khusus Non Fisik		Pembangunan Kesehatan	Masyaraka t	100 persen	584,046,900	Dinas Kesehatan
1 02 02 2.0 33	Operasional Pelayanan Puskesmas	terlaksananya kegiatan pelayanan operasional puskesmas				100 persen	100 persen	162,404,700	156,527,900	143,332,000	Kota Bima, Mpunda, Semua Kelurahan	Dana Transfer Khusus - Dana Alokasi Khusus Non Fisik		Pembangunan Kesehatan	Masyaraka t	100 persen	167,276,841	Dinas Kesehatan
1	URUSAN PEMERINTAHAN WAJIB YANG BERKAITAN DENGAN PELAYANAN DASAR																	
1 02	URUSAN PEMERINTAHAN BIDANG KESEHATAN							2,922,165,714	3,112,012,000	3,057,520,800						3,009,830,685		
1 02 01	PROGRAM PENUNJANG URUSAN PEMERINTAHAN DAERAH KABUPATEN/KOTA	100	Persen		Persen	100 Persen		1,512,000,000	1,536,134,908	1,536,134,908						100 Persen	1,557,360,000	
1 02 01 2.0 2	Administrasi Keuangan Perangkat Daerah	Jumlah Dokumen Administrasi Keuangan Perangkat Daerah	Dokumen		Dokumen	1 Dokumen		1,512,000,000	1,536,134,908	1,536,134,908						1 Dokumen	1,557,360,000	
1 02 01 2.0 01	Penyediaan Gaji dan Tunjangan ASN	Terlaksananya pembayaran gaji dan tunjangan ASN selama 12 bulan				100 %	100 %	1,512,000,000	1,536,134,908	1,536,134,908	Kota Bima, Raba, Semua Kelurahan	Retribusi Pelayanan Kesehatan yang merupakan Hasil klaim kepada BPJS		Pembangunan Kesehatan	ASN	100 %	1,557,360,000	Dinas Kesehatan
1 02 02	PROGRAM PEMENUHAN UPAYA KESEHATAN PERORANGAN DAN UPAYA KESEHATAN MASYARAKAT	95	Persen		Persen	100 Persen		1,410,165,714	1,575,877,092	1,521,385,892						100 Persen	1,452,470,685	
1 02 02 2.0 2	Penyediaan Layanan Kesehatan untuk UKM dan UKP Rujukan Tingkat Daerah Kabupaten/Kota	Jumlah Kegiatan Penyediaan Layanan Kesehatan untuk UKM dan UKP Rujukan Tingkat Daerah Kabupaten/Kota	Kegiatan		Kegiatan	3 Kegiatan		1,410,165,714	1,575,877,092	1,521,385,892						3 Kegiatan	1,452,470,685	
1 02 02 2.0 01	Pengelolaan Pelayanan Kesehatan Ibu Hamil	Terlaksananya pelayanan kesehatan ibu hamil				100 %	100 %	66,782,400	82,436,000	66,547,400	Kota Bima, Raba, Semua Kelurahan	Dana Transfer Khusus - Dana Alokasi Khusus Non Fisik		Pembangunan Kesehatan	Masyaraka t	100 %	68,785,872	Dinas Kesehatan

Penetapan Perubahan Rencana Kerja Pemerintah Daerah (RKPD)

Kota Bima

Tahun 2022

Kode	Urusan/ Bidang Urusan/ Program/ Kegiatan/ Sub Kegiatan	Indikator Program/ Kegiatan/ Sub Kegiatan	Target Akhir Period e RPJMD	Realisasi Capaian RKPD Tahun 2020	Prakiraan Capaian Target RKPD Tahun 2021	Capaian Kinerja dan Kerangka Pendanaan							Kelompok Sasaran	Prakiraan Maju Rencana Tahun 2023		Perangkat Daerah Penanggung Jawab		
						Target 2022		Pagu Indikatif			Lokasi	Sumber Dana		Prioritas			Target	Pagu Indikatif
						Semula	Menjadi	RKPD 2022	APBD 2022	RKPD 2022 Perubahan				Nasional	Daerah			
1.02.02.2.02	Pengelolaan Pelayanan Kesehatan Ibu Bersalin	Terlaksananya pelayanan kesehatan ibu bersalin				100 %	100 %	3,300,000	500,000	496,400	Kota Bima, Raba, Semua Kelurahan	Dana Transfer Khusus - Dana Alokasi Khusus Non Fisik		Pembangunan Kesehatan	Masyarakat	100 %	3,399,000	Dinas Kesehatan
1.02.02.2.03	Pengelolaan Pelayanan Kesehatan Bayi Baru Lahir	Terlaksananya pelayanan kesehatan bayi baru lahir				100 %	100 %	3,300,000	0	0	Kota Bima, Raba, Semua Kelurahan	Dana Transfer Khusus - Dana Alokasi Khusus Non Fisik		Pembangunan Kesehatan	Masyarakat	100 %	3,399,000	Dinas Kesehatan
1.02.02.2.04	Pengelolaan Pelayanan Kesehatan Balita	Terlaksananya pelayanan kesehatan balita				100 %	100 %	79,652,400	40,352,000	40,352,000	Kota Bima, Raba, Semua Kelurahan	Dana Transfer Khusus - Dana Alokasi Khusus Non Fisik		Pembangunan Kesehatan	Masyarakat	100 %	82,041,972	Dinas Kesehatan
1.02.02.2.05	Pengelolaan Pelayanan Kesehatan pada Usia Pendidikan Dasar	Terlaksananya pelayanan kesehatan pada usia remaja				100 %	100 %	18,310,000	29,866,000	30,649,000	Kota Bima, Raba, Semua Kelurahan	Dana Transfer Khusus - Dana Alokasi Khusus Non Fisik		Pembangunan Kesehatan	Masyarakat	100 %	18,859,300	Dinas Kesehatan
1.02.02.2.06	Pengelolaan Pelayanan Kesehatan pada Usia Produktif	Terlaksananya pelayanan kesehatan pada usia produktif				95 %	95 %	24,448,800	25,075,000	25,417,800	Kota Bima, Raba, Semua Kelurahan	Dana Transfer Khusus - Dana Alokasi Khusus Non Fisik		Pembangunan Kesehatan	Masyarakat	95 %	25,182,264	Dinas Kesehatan
1.02.02.2.07	Pengelolaan Pelayanan Kesehatan pada Usia Lanjut	Terlaksananya pelayanan kesehatan pada usia lanjut				95 %	95 %	3,300,000	3,300,000	1,100,000	Kota Bima, Raba, Semua Kelurahan	Dana Transfer Khusus - Dana Alokasi Khusus Non Fisik		Pembangunan Kesehatan	Masyarakat	95 %	3,399,000	Dinas Kesehatan
1.02.02.2.08	Pengelolaan Pelayanan Kesehatan Penderita Hipertensi	Terlaksananya pelayanan kesehatan penderita hipertensi				95 %	95 %	3,300,000	3,300,000	1,650,000	Kota Bima, Raba, Semua Kelurahan	Dana Transfer Khusus - Dana Alokasi Khusus Non Fisik		Pembangunan Kesehatan	Masyarakat	95 %	3,399,000	Dinas Kesehatan
1.02.02.2.09	Pengelolaan Pelayanan Kesehatan Penderita Diabetes Melitus	Terlaksananya pelayanan kesehatan penderita diabetes melitus				95 %	95 %	3,300,000	3,300,000	1,650,000	Kota Bima, Raba, Semua Kelurahan	Dana Transfer Khusus - Dana Alokasi Khusus Non Fisik		Pembangunan Kesehatan	Masyarakat	95 %	3,399,000	Dinas Kesehatan

Penetapan Perubahan Rencana Kerja Pemerintah Daerah (RKPD)

Kota Bima

Tahun 2022

Kode	Urusan/ Bidang Urusan/ Program/ Kegiatan/ Sub Kegiatan	Indikator Program/ Kegiatan/ Sub Kegiatan	Target Akhir Period e RPJMD	Realisasi Capaian RKPD Tahun 2020	Prakiraan Capaian Target RKPD Tahun 2021	Capaian Kinerja dan Kerangka Pendanaan							Kelompok Sasaran	Prakiraan Maju Rencana Tahun 2023		Perangkat Daerah Penanggung Jawab		
						Target 2022		Pagu Indikatif			Lokasi	Sumber Dana		Prioritas			Target	Pagu Indikatif
						Semula	Menjadi	RKPD 2022	APBD 2022	RKPD 2022 Perubahan				Nasional	Daerah			
1.02.02.2.0.10	Pengelolaan Pelayanan Kesehatan Orang dengan Gangguan Jiwa Berat	Terlaksananya pelayanan kesehatan penderita gangguan jiwa berat				95 %	95 %	9,700,000	16,100,000	14,750,000	Kota Bima, Raba, Semua Kelurahan	Dana Transfer Khusus - Dana Alokasi Khusus Non Fisik	Pembangunan Kesehatan	Masyarakat	95 %	9,991,000	Dinas Kesehatan	
1.02.02.2.0.11	Pengelolaan Pelayanan Kesehatan Orang Terduga Tuberkulosis	Terlaksananya pelayanan kesehatan penderita terduga tuberkulosis				95 %	95 %	28,400,000	25,600,000	23,950,000	Kota Bima, Raba, Semua Kelurahan	Dana Transfer Khusus - Dana Alokasi Khusus Non Fisik	Pembangunan Kesehatan	Masyarakat	95 %	29,252,000	Dinas Kesehatan	
1.02.02.2.0.12	Pengelolaan Pelayanan Kesehatan Orang dengan Risiko Terinfeksi HIV	Terlaksananya pelayanan kesehatan orang dengan risiko terinfeksi HIV				100 %	100 %	2,450,000	2,350,000	2,350,000	Kota Bima, Raba, Semua Kelurahan	Dana Transfer Khusus - Dana Alokasi Khusus Non Fisik	Pembangunan Kesehatan	Masyarakat	100 %	2,523,500	Dinas Kesehatan	
1.02.02.2.0.15	Pengelolaan Pelayanan Kesehatan Gizi Masyarakat	Terlaksananya pelayanan kesehatan gizi masyarakat				90 %	90 %	245,180,000	155,605,000	139,877,800	Kota Bima, Raba, Semua Kelurahan	Dana Transfer Khusus - Dana Alokasi Khusus Non Fisik Dana Insentif Daerah	Pembangunan Kesehatan	Masyarakat	90 %	252,535,400	Dinas Kesehatan	
1.02.02.2.0.17	Pengelolaan Pelayanan Kesehatan Lingkungan	Terlaksananya pelayanan kesehatan lingkungan				95 %	95 %	35,195,400	34,965,000	35,087,400	Kota Bima, Raba, Semua Kelurahan	Dana Transfer Khusus - Dana Alokasi Khusus Non Fisik	Pembangunan Kesehatan	Masyarakat	95 %	36,251,262	Dinas Kesehatan	
1.02.02.2.0.18	Pengelolaan Pelayanan Promosi Kesehatan	Terlaksananya pelayanan promosi kesehatan				100 %	100 %	151,204,600	168,931,000	167,458,200	Kota Bima, Raba, Semua Kelurahan	Dana Transfer Khusus - Dana Alokasi Khusus Non Fisik	Pembangunan Kesehatan	Masyarakat	100 %	155,740,738	Dinas Kesehatan	
1.02.02.2.0.20	Pengelolaan Surveilans Kesehatan	Terlaksananya pelayanan surveilans kesehatan				95 %	95 %	7,400,000	10,300,000	10,300,000	Kota Bima, Raba, Semua Kelurahan	Dana Transfer Khusus - Dana Alokasi Khusus Non Fisik	Pembangunan Kesehatan	Masyarakat	95 %	7,622,000	Dinas Kesehatan	

**Penetapan Perubahan Rencana Kerja Pemerintah Daerah (RKPD)**

Kota Bima

Tahun 2022

Kode	Urusan/ Bidang Urusan/ Program/ Kegiatan/ Sub Kegiatan	Indikator Program/ Kegiatan/ Sub Kegiatan	Target Akhir Period e RPJMD	Realisasi Capaian RKPD Tahun 2020	Prakiraan Capaian Target RKPD Tahun 2021	Capaian Kinerja dan Kerangka Pendanaan							Kelompok Sasaran	Prakiraan Maju Rencana Tahun 2023		Perangkat Daerah Penanggung Jawab		
						Target 2022		Pagu Indikatif			Lokasi	Sumber Dana		Prioritas			Target	Pagu Indikatif
						Semula	Menjadi	RKPD 2022	APBD 2022	RKPD 2022 Perubahan				Nasional	Daerah			
1 02 02 2.0 25	Pelayanan Kesehatan Penyakit Menular dan Tidak Menular	Terlaksananya pelayanan kesehatan penyakit menular dan tidak menular				45 %	45 %	72,544,800	222,150,000	223,042,800	Kota Bima, Raba, Semua Kelurahan	Dana Transfer Khusus - Dana Alokasi Khusus Non Fisik		Pembangunan Kesehatan	Masyarakat	45 %	74,721,144	Dinas Kesehatan
1 02 02 2.0 26	Pengelolaan Jaminan Kesehatan Masyarakat	Terlaksananya pengelolaan jaminan kesehatan masyarakat				100 %	100 %	504,000,000	636,177,092	636,177,092	Kota Bima, Raba, Semua Kelurahan	Retribusi Pelayanan Kesehatan yang merupakan Hasil klaim kepada BPJS		Pembangunan Kesehatan	Masyarakat	100 %	519,120,000	Dinas Kesehatan
1 02 02 2.0 33	Operasional Pelayanan Puskesmas	Terlaksananya operasional puskesmas				100 %	100 %	148,397,314	115,570,000	100,530,000	Kota Bima, Raba, Semua Kelurahan	Dana Transfer Khusus - Dana Alokasi Khusus Non Fisik		Pembangunan Kesehatan	Masyarakat	100 %	152,849,233	Dinas Kesehatan
1	URUSAN PEMERINTAHAN WAJIB YANG BERKAITAN DENGAN PELAYANAN DASAR																	
1 02	URUSAN PEMERINTAHAN BIDANG KESEHATAN							1,432,234,714	1,614,344,000	1,586,044,000						1,455,321,955		
1 02 01	PROGRAM PENUNJANG URUSAN PEMERINTAHAN DAERAH KABUPATEN/KOTA	100	Persen		Persen		100 Persen	614,805,228	638,408,000	638,408,000						100 Persen	633,249,385	
1 02 01 2.0 2	Administrasi Keuangan Perangkat Daerah	Jumlah Dokumen Administrasi Keuangan Perangkat Daerah	Dokumen		Dokumen		1 Dokumen	614,805,228	638,408,000	638,408,000						1 Dokumen	633,249,385	
1 02 01 2.0 01	Penyediaan Gaji dan Tunjangan ASN	terlaksananya penyediaan gaji dan tunjangan asn				100 %	100 %	614,805,228	638,408,000	638,408,000	Kota Bima, RasanaE Timur, Semua Kelurahan	PENDAPATAN ASLI DAERAH (PAD)		Pembangunan Kesehatan	ASN	100 %	633,249,385	Dinas Kesehatan
1 02 02	PROGRAM PEMENUHAN UPAYA KESEHATAN PERORANGAN DAN UPAYA KESEHATAN MASYARAKAT	95	Persen		Persen		100 Persen	817,429,486	975,936,000	947,636,000						100 Persen	822,072,570	
1 02 02 2.0 2	Penyediaan Layanan Kesehatan untuk UKM dan UKP Rujukan Tingkat Daerah Kabupaten/Kota	Jumlah Kegiatan Penyediaan Layanan Kesehatan untuk UKM dan UKP Rujukan Tingkat Daerah Kabupaten/Kota	Kegiatan		Kegiatan		7 Kegiatan	817,429,486	975,936,000	947,636,000						7 Kegiatan	822,072,570	

Penetapan Perubahan Rencana Kerja Pemerintah Daerah (RKPD)

Kota Bima

Tahun 2022

Kode	Urusan/ Bidang Urusan/ Program/ Kegiatan/ Sub Kegiatan	Indikator Program/ Kegiatan/ Sub Kegiatan	Target Akhir Periode RPJMD	Realisasi Capaian RKPD Tahun 2020	Prakiraan Capaian Target RKPD Tahun 2021	Capaian Kinerja dan Kerangka Pendanaan							Kelompok Sasaran	Prakiraan Maju Rencana Tahun 2023		Perangkat Daerah Penanggung Jawab		
						Target 2022		Pagu Indikatif			Lokasi	Sumber Dana		Prioritas			Target	Pagu Indikatif
						Semula	Menjadi	RKPD 2022	APBD 2022	RKPD 2022 Perubahan				Nasional	Daerah			
1.02.02.2.01	Pengelolaan Pelayanan Kesehatan Ibu Hamil	terlaksananya pelayanan ibu hamil				100 %	100 %	23,450,000	28,111,500	31,450,200	Kota Bima, RasanaE Timur, Semua Kelurahan	Dana Transfer Khusus - Dana Alokasi Khusus Non Fisik		Pembangunan Kesehatan	Masyarakat	100 %	24,153,500	Dinas Kesehatan
1.02.02.2.02	Pengelolaan Pelayanan Kesehatan Ibu Bersalin	terlaksananya pelayanan kesehatan ibu bersalin				95 %	95 %	220,000	0	0	Kota Bima, RasanaE Timur, Semua Kelurahan	Dana Transfer Khusus - Dana Alokasi Khusus Non Fisik		Pembangunan Kesehatan	Masyarakat	95 %	226,600	Dinas Kesehatan
1.02.02.2.03	Pengelolaan Pelayanan Kesehatan Bayi Baru Lahir	terlaksananya pelayanan bayi baru lahir				95 %	95 %	50,000	5,400,000	4,450,000	Kota Bima, RasanaE Timur, Semua Kelurahan	Dana Transfer Khusus - Dana Alokasi Khusus Non Fisik		Pembangunan Kesehatan	Masyarakat	95 %	51,500	Dinas Kesehatan
1.02.02.2.04	Pengelolaan Pelayanan Kesehatan Balita	terlaksananya pelayanan balita				95 %	95 %	50,000	14,864,200	14,740,900	Kota Bima, RasanaE Timur, Semua Kelurahan	Dana Transfer Khusus - Dana Alokasi Khusus Non Fisik		Pembangunan Kesehatan	Masyarakat	95 %	51,500	Dinas Kesehatan
1.02.02.2.05	Pengelolaan Pelayanan Kesehatan pada Usia Pendidikan Dasar	terlaksananya pelayanan pada anak pendidikan dasar				95 %	95 %	2,250,000	11,760,000	11,760,000	Kota Bima, RasanaE Timur, Semua Kelurahan	Dana Transfer Khusus - Dana Alokasi Khusus Non Fisik		Pembangunan Kesehatan	Masyarakat	95 %	2,317,000	Dinas Kesehatan
1.02.02.2.06	Pengelolaan Pelayanan Kesehatan pada Usia Produktif	terlaksananya pelayanan pada usia produktif				95 %	95 %	2,900,000	10,684,000	13,957,400	Kota Bima, RasanaE Timur, Semua Kelurahan	Dana Transfer Khusus - Dana Alokasi Khusus Non Fisik		Pembangunan Kesehatan	Masyarakat	95 %	2,987,000	Dinas Kesehatan
1.02.02.2.07	Pengelolaan Pelayanan Kesehatan pada Usia Lanjut	terlaksananya pelayanan pada usia lanjut				95 %	95 %	9,600,000	0	0	Kota Bima, RasanaE Timur, Semua Kelurahan	Dana Transfer Khusus - Dana Alokasi Khusus Non Fisik		Pembangunan Kesehatan	Masyarakat	95 %	9,888,000	Dinas Kesehatan
1.02.02.2.08	Pengelolaan Pelayanan Kesehatan Penderita Hipertensi	terlaksananya pelayanan hipertensi				65 %	65 %	200,000	0	0	Kota Bima, RasanaE Timur, Semua Kelurahan	Dana Transfer Khusus - Dana Alokasi Khusus Non Fisik		Pembangunan Kesehatan	Masyarakat	65 %	206,000	Dinas Kesehatan

Penetapan Perubahan Rencana Kerja Pemerintah Daerah (RKPD)

Kota Bima

Tahun 2022

Kode	Urusan/ Bidang Urusan/ Program/ Kegiatan/ Sub Kegiatan	Indikator Program/ Kegiatan/ Sub Kegiatan	Target Akhir Period e RPJMD	Realisasi Capaian RKPD Tahun 2020	Prakiraan Capaian Target RKPD Tahun 2021	Capaian Kinerja dan Kerangka Pendanaan							Kelompok Sasaran	Prakiraan Maju Rencana Tahun 2023		Perangkat Daerah Penanggung Jawab		
						Target 2022		Pagu Indikatif			Lokasi	Sumber Dana		Prioritas			Target	Pagu Indikatif
						Semula	Menjadi	RKPD 2022	APBD 2022	RKPD 2022 Perubahan				Nasional	Daerah			
1.02.02.2.09	Pengelolaan Pelayanan Kesehatan Penderita Diabetes Melitus	terlaksananya pelayanan diabetes militus				65 %	65 %	2,472,000	0	0	Kota Bima, RasanaE Timur, Semua Kelurahan	Dana Transfer Khusus - Dana Alokasi Khusus Non Fisik		Pembangunan Kesehatan	Masyarakat	65 %	2,546,160	Dinas Kesehatan
1.02.02.2.10	Pengelolaan Pelayanan Kesehatan Orang dengan Gangguan Jiwa Berat	terlaksananya pelayanan orang dengan gangguan jiwa berat				65 %	65 %	6,075,000	10,580,000	9,935,500	Kota Bima, RasanaE Timur, Semua Kelurahan	Dana Transfer Khusus - Dana Alokasi Khusus Non Fisik		Pembangunan Kesehatan	Masyarakat	65 %	6,257,250	Dinas Kesehatan
1.02.02.2.11	Pengelolaan Pelayanan Kesehatan Orang Terduga Tuberkulosis	terlaksananya pelayanan kesehatan orang terduga tuberkulosis				65 %	65 %	12,640,000	18,625,000	23,545,000	Kota Bima, RasanaE Timur, Semua Kelurahan	Dana Transfer Khusus - Dana Alokasi Khusus Non Fisik		Pembangunan Kesehatan	Masyarakat	65 %	13,019,200	Dinas Kesehatan
1.02.02.2.12	Pengelolaan Pelayanan Kesehatan Orang dengan Risiko Terinfeksi HIV	terlaksananya pelayanan Kesehatan Orang Dengan Risiko Terinfeksi HIV				65 %	65 %	100,000	6,281,600	6,037,800	Kota Bima, RasanaE Timur, Semua Kelurahan	Dana Transfer Khusus - Dana Alokasi Khusus Non Fisik		Pembangunan Kesehatan	Masyarakat	65 %	103,000	Dinas Kesehatan
1.02.02.2.15	Pengelolaan Pelayanan Kesehatan Gizi Masyarakat	terlaksananya pelayanan gizi masyarakat				75 %	75 %	124,190,000	108,036,400	64,286,400	Kota Bima, RasanaE Timur, Semua Kelurahan	Dana Transfer Khusus - Dana Alokasi Khusus Non Fisik Dana Insentif Daerah		Pembangunan Kesehatan	Masyarakat	75 %	108,036,400	Dinas Kesehatan
1.02.02.2.16	Pengelolaan Pelayanan Kesehatan Kerja dan Olahraga	terlaksananya pelayanan kesehatan olah raga				70 %	70 %	2,950,000	11,376,400	11,959,800	Kota Bima, RasanaE Timur, Semua Kelurahan	Dana Transfer Khusus - Dana Alokasi Khusus Non Fisik		Pembangunan Kesehatan	Masyarakat	70 %	3,038,500	Dinas Kesehatan
1.02.02.2.17	Pengelolaan Pelayanan Kesehatan Lingkungan	terlaksananya pelayanan kesehatan masyarakat				70 %	70 %	15,000,000	17,400,000	17,500,000	Kota Bima, RasanaE Timur, Semua Kelurahan	Dana Transfer Khusus - Dana Alokasi Khusus Non Fisik		Pembangunan Kesehatan	Masyarakat	70 %	15,450,000	Dinas Kesehatan

**Penetapan Perubahan Rencana Kerja Pemerintah Daerah (RKPD)**

**Kota Bima**

**Tahun 2022**

Kode	Urusan/ Bidang Urusan/ Program/ Kegiatan/ Sub Kegiatan	Indikator Program/ Kegiatan/ Sub Kegiatan	Target Akhir Period e RPJMD	Realisasi Capaian RKPD Tahun 2020	Prakiraan Capaian Target RKPD Tahun 2021	Capaian Kinerja dan Kerangka Pendanaan						Kelompok Sasaran	Prakiraan Maju Rencana Tahun 2023		Perangkat Daerah Penanggung Jawab				
						Target 2022		Pagu Indikatif			Lokasi		Sumber Dana	Prioritas		Target	Pagu Indikatif		
						Semula	Menjadi	RKPD 2022	APBD 2022	RKPD 2022 Perubahan				Nasional				Daerah	
1 02 02 2.0 2 18	Pengelolaan Pelayanan Promosi Kesehatan	terlaksananya pelayanan promosi kesehatan				70 %	70 %	68,251,800	61,803,300	60,588,000	Kota Bima, RasanaE Timur, Semua Kelurahan	Dana Transfer Khusus - Dana Alokasi Khusus Non Fisik		Pembangunan Kesehatan	Masyarakat	70 %	70,299,354	Dinas Kesehatan	
1 02 02 2.0 2 20	Pengelolaan Surveilans Kesehatan	terlaksananya pelayanan surveilans kesehatan				70 %	70 %	19,469,000	107,000,000	98,000,000	Kota Bima, RasanaE Timur, Semua Kelurahan	Dana Transfer Khusus - Dana Alokasi Khusus Non Fisik		Pembangunan Kesehatan	Masyarakat	70 %	20,053,070	Dinas Kesehatan	
1 02 02 2.0 2 25	Pelayanan Kesehatan Penyakit Menular dan Tidak Menular	terlaksananya pelayanan kesehatan penyakit menular dan tidak menular				90 %	90 %	149,854,014	129,643,600	120,746,600	Kota Bima, RasanaE Timur, Semua Kelurahan	Dana Transfer Khusus - Dana Alokasi Khusus Non Fisik		Pembangunan Kesehatan	Masyarakat	90 %	154,349,634	Dinas Kesehatan	
1 02 02 2.0 2 26	Pengelolaan Jaminan Kesehatan Masyarakat	terlaksananya Jaminan Kesehatan Masyarakat				95 %	95 %	257,258,772	267,136,000	267,136,000	Kota Bima, RasanaE Timur, Semua Kelurahan	PENDAPATAN ASLI DAERAH (PAD)		Pembangunan Kesehatan	Masyarakat	95 %	264,976,535	Dinas Kesehatan	
1 02 02 2.0 2 33	Operasional Pelayanan Puskesmas	terlaksananya operasional puskesmas				100 %	100 %	120,448,900	167,234,000	191,542,400	Kota Bima, RasanaE Timur, Semua Kelurahan	Dana Transfer Khusus - Dana Alokasi Khusus Non Fisik		Pembangunan Kesehatan	Masyarakat	100 %	124,062,367	Dinas Kesehatan	
1	URUSAN PEMERINTAHAN WAJIB YANG BERKAITAN DENGAN PELAYANAN DASAR																		
1 02	URUSAN PEMERINTAHAN BIDANG KESEHATAN							768,621,714	971,736,750	946,296,700								790,980,365	
1 02 01	PROGRAM PENUNJANG URUSAN PEMERINTAHAN DAERAH KABUPATEN/KOTA	100	Persen		Persen	100 Persen		335,502,000	335,501,865	335,501,865								100 Persen	345,567,060
1 02 01 2.0 2	Administrasi Keuangan Perangkat Daerah	Jumlah Dokumen Administrasi Keuangan Perangkat Daerah	Dokumen		Dokumen	1 Dokumen		335,502,000	335,501,865	335,501,865								1 Dokumen	345,567,060
1 02 01 2.0 2 01	Penyediaan Gaji dan Tunjangan ASN							335,502,000	335,501,865	335,501,865		PENDAPATAN ASLI DAERAH (PAD)		Pembangunan Kesehatan	ASN		345,567,060	Dinas Kesehatan	
1 02 02	PROGRAM PEMENUHAN UPAYA KESEHATAN PERORANGAN DAN UPAYA KESEHATAN MASYARAKAT	90	Persen		Persen	100 Persen		433,119,714	636,234,885	610,794,835								100 Persen	445,413,305

**Penetapan Perubahan Rencana Kerja Pemerintah Daerah (RKPD)**

Kota Bima

Tahun 2022

Kode	Urusan/ Bidang Urusan/ Program/ Kegiatan/ Sub Kegiatan	Indikator Program/ Kegiatan/ Sub Kegiatan	Target Akhir Periode RPJMD	Realisasi Capaian RKPD Tahun 2020	Prakiraan Capaian Target RKPD Tahun 2021	Capaian Kinerja dan Kerangka Pendanaan						Kelompok Sasaran	Prakiraan Maju Rencana Tahun 2023		Perangkat Daerah Penanggung Jawab			
						Target 2022		Pagu Indikatif			Lokasi		Sumber Dana	Prioritas		Target	Pagu Indikatif	
						Semula	Menjadi	RKPD 2022	APBD 2022	RKPD 2022 Perubahan				Nasional				Daerah
1.02.02.2.02	Penyediaan Layanan Kesehatan untuk UKM dan UKP Rujukan Tingkat Daerah Kabupaten/Kota	Jumlah Kegiatan Penyediaan Layanan Kesehatan untuk UKM dan UKP Rujukan Tingkat Daerah Kabupaten/Kota	Kegiatan		Kegiatan		10 Kegiatan	433,119,714	636,234,885	610,794,835				10 Kegiatan	445,413,305			
1.02.02.2.02.01	Pengelolaan Pelayanan Kesehatan Ibu Hamil							15,851,400	68,072,800	68,072,800	Kota Bima, Asakota, Kolo	DAK Fisik - Bidang Kesehatan - Reguler - Pelayanan Kesehatan Dasar		Masyarakat		15,626,942	Dinas Kesehatan	
1.02.02.2.02.05	Pengelolaan Pelayanan Kesehatan pada Usia Pendidikan Dasar							12,335,000	21,000,700	19,393,900	Kota Bima, Asakota, Kolo	DAK Fisik - Bidang Kesehatan - Reguler - Pelayanan Kesehatan Dasar		Masyarakat		12,705,050	Dinas Kesehatan	
1.02.02.2.02.06	Pengelolaan Pelayanan Kesehatan pada Usia Produktif							4,352,000	5,391,400	5,291,900	Kota Bima, Asakota, Kolo	DAK Fisik - Bidang Kesehatan - Penugasan - Pengendalian Penyakit	Pembangunan Kesehatan	Masyarakat		4,482,560	Dinas Kesehatan	
1.02.02.2.02.07	Pengelolaan Pelayanan Kesehatan pada Usia Lanjut							11,600,000	24,000,000	12,000,000	Kota Bima, Asakota, Kolo	DAK Fisik - Bidang Kesehatan - Penugasan - Pengendalian Penyakit	Pembangunan Kesehatan	Masyarakat		11,948,000	Dinas Kesehatan	
1.02.02.2.02.10	Pengelolaan Pelayanan Kesehatan Orang dengan Gangguan Jiwa Berat	null					0 null	3,800,000	3,800,000	4,800,000	Kota Bima, Asakota, Kolo	Dana Transfer Khusus - Dana Alokasi Khusus Fisik	Pembangunan Kesehatan	Masyarakat	0 null	3,914,000	Dinas Kesehatan	
1.02.02.2.02.11	Pengelolaan Pelayanan Kesehatan Orang Terduga Tuberkulosis	null					0 null	4,600,000	9,600,000	12,950,000	Kota Bima, Asakota, Kolo	Dana Transfer Khusus - Dana Alokasi Khusus Fisik	Pembangunan Kesehatan	Masyarakat	0 null	4,738,000	Dinas Kesehatan	
1.02.02.2.02.15	Pengelolaan Pelayanan Kesehatan Gizi Masyarakat							62,566,000	73,794,800	63,794,800	Kota Bima, Asakota, Kolo		Pembangunan Kesehatan	Masyarakat		64,442,980	Dinas Kesehatan	
1.02.02.2.02.16	Pengelolaan Pelayanan Kesehatan Kerja dan Olahraga							646,000	8,892,800	4,446,400	Kota Bima, Asakota, Kolo	DAK Fisik - Bidang Kesehatan - Penugasan - Pengendalian Penyakit	Pembangunan Kesehatan	Masyarakat		665,380	Dinas Kesehatan	



**Penetapan Perubahan Rencana Kerja Pemerintah Daerah (RKPD)**

**Kota Bima**

**Tahun 2022**

Kode	Urusan/ Bidang Urusan/ Program/ Kegiatan/ Sub Kegiatan	Indikator Program/ Kegiatan/ Sub Kegiatan	Target Akhir Period e RPJMD	Realisasi Capaian RKPD Tahun 2020	Prakiraan Capaian Target RKPD Tahun 2021	Capaian Kinerja dan Kerangka Pendanaan						Kelompok Sasaran	Prakiraan Maju Rencana Tahun 2023		Perangkat Daerah Penanggung Jawab			
						Target 2022		Pagu Indikatif			Lokasi		Sumber Dana	Prioritas		Target	Pagu Indikatif	
						Semula	Menjadi	RKPD 2022	APBD 2022	RKPD 2022 Perubahan				Nasional				Daerah
1 02 02 2.0 2 17	Pengelolaan Pelayanan Kesehatan Lingkungan							5,105,000	10,373,800	0	Kota Bima, Asakota, Kolo	DAK Fisik - Bidang Kesehatan - Reguler - Pelayanan Kesehatan Dasar	Pembangunan Kesehatan	Masyarakat	5,258,150	Dinas Kesehatan		
1 02 02 2.0 2 18	Pengelolaan Pelayanan Promosi Kesehatan							27,152,000	66,520,600	42,774,000	Kota Bima, Asakota, Kolo	DAK Fisik - Bidang Kesehatan - Reguler - Pelayanan Kesehatan Dasar	Pembangunan Kesehatan	Masyarakat	27,966,560	Dinas Kesehatan		
1 02 02 2.0 2 19	Pengelolaan Pelayanan Kesehatan Tradisional, Akupuntur, Asuhan Mandiri, dan Tradisional Lainnya							400,000	3,784,000	3,784,000	Kota Bima, Asakota, Kolo	DAK Fisik - Bidang Kesehatan - Reguler - Pelayanan Kesehatan Dasar	Pembangunan Kesehatan	Masyarakat	412,000	Dinas Kesehatan		
1 02 02 2.0 2 20	Pengelolaan Surveilans Kesehatan							6,130,000	8,426,000	8,426,000	Kota Bima, Asakota, Kolo	DAK Fisik - Bidang Kesehatan - Reguler - Pelayanan Kesehatan Dasar	Pembangunan Kesehatan	Masyarakat	6,313,900	Dinas Kesehatan		
1 02 02 2.0 2 25	Pelayanan Kesehatan Penyakit Menular dan Tidak Menular	null					0 null	97,247,814	109,085,300	154,546,900	Kota Bima, Asakota, Kolo	Dana Transfer Khusus - Dana Alokasi Khusus Fisik	Pembangunan Kesehatan	Masyarakat	0 null	100,165,248	Dinas Kesehatan	
1 02 02 2.0 2 26	Pengelolaan Jaminan Kesehatan Masyarakat	terlaksananya jaminan pelayanan kesehatan				95 %	95 %	111,834,000	111,834,135	111,834,135		PENDAPATAN ASLI DAERAH (PAD)	Pembangunan Kesehatan	Masyarakat	95 %	115,189,020	Dinas Kesehatan	
1 02 02 2.0 2 33	Operasional Pelayanan Puskesmas	null					0 null	69,500,500	111,658,550	98,680,000	Kota Bima, Asakota, Kolo	Dana Transfer Khusus - Dana Alokasi Khusus Fisik	Pembangunan Kesehatan	Masyarakat	0 null	71,585,515	Dinas Kesehatan	
1	URUSAN PEMERINTAHAN WAJIB YANG BERKAITAN DENGAN PELAYANAN DASAR																	
1 02	URUSAN PEMERINTAHAN BIDANG KESEHATAN							2,214,724,722	2,492,526,500	2,494,858,000						3,404,425,264		
1 02 01	PROGRAM PENUNJANG URUSAN PEMERINTAHAN DAERAH KABUPATEN/KOTA	100	Persen		Persen		100 Persen	1,097,100,000	1,126,421,847	1,126,421,847						100 Persen	1,130,013,000	

**Penetapan Perubahan Rencana Kerja Pemerintah Daerah (RKPD)**

Kota Bima

Tahun 2022

Kode	Urusan/ Bidang Urusan/ Program/ Kegiatan/ Sub Kegiatan	Indikator Program/ Kegiatan/ Sub Kegiatan	Target Akhir Period e RPJMD	Realisasi Capaian RKPD Tahun 2020	Prakiraan Capaian Target RKPD Tahun 2021	Capaian Kinerja dan Kerangka Pendanaan							Kelompok Sasaran	Prakiraan Maju Rencana Tahun 2023		Perangkat Daerah Penanggung Jawab		
						Target 2022		Pagu Indikatif			Lokasi	Sumber Dana		Prioritas			Target	Pagu Indikatif
						Semula	Menjadi	RKPD 2022	APBD 2022	RKPD 2022 Perubahan				Nasional	Daerah			
1.02.01.2.0	Administrasi Keuangan Perangkat Daerah	Pelaksanaan Kegiatan Administrasi Keuangan Perangkat Daerah	Kegiatan		Kegiatan		1 Kegiatan	1,097,100,000	1,126,421,847	1,126,421,847					1 Kegiatan	1,130,013,000		
1.02.01.2.0.01	Penyediaan Gaji dan Tunjangan ASN	Jumlah Orang yang Menerima Gaji dan Tunjangan ASN Persentase Administrasi Keuangan Perangkat Daerah					100 Orang/bulan 100 Persen	1,097,100,000	1,126,421,847	1,126,421,847	Kota Bima, Semua Kecamatan Semua Kelurahan	Dana Transfer Umum- Dana Alokasi Umum	Meningkatkan Sumber Daya Manusia Yang Berkualitas Dan Berdaya Saing	Pembangunan Kesehatan	ASN	100 Orang/bulan 100 Persen	1,130,013,000	Dinas Kesehatan
1.02.02	PROGRAM PEMENUHAN UPAYA KESEHATAN PERORANGAN DAN UPAYA KESEHATAN MASYARAKAT	90	Persen		Persen		100 Persen	1,117,624,722	1,366,104,653	1,368,436,153					100 Persen	2,274,412,264		
1.02.02.2.0	Penyediaan Layanan Kesehatan untuk UKM dan UKP Rujukan Tingkat Daerah Kabupaten/Kota	Jumlah Kegiatan Penyediaan Layanan Kesehatan untuk UKM dan UKP Rujukan Tingkat Daerah Kabupaten/Kota	Kegiatan		Kegiatan		3 Kegiatan	1,117,624,722	1,366,104,653	1,368,436,153					3 Kegiatan	2,274,412,264		
1.02.02.2.0.01	Pengelolaan Pelayanan Kesehatan Ibu Hamil	Jumlah Ibu Hamil yang Mendapatkan Pelayanan Kesehatan Sesuai Standar Terlaksananya pelayanan pada ibu hamil					95 persen 100 Orang 95 persen	19,902,400	22,477,200	20,910,000	Kota Bima, Asakota, Semua Kelurahan	DAK Non Fisik - BOKKB - BOK	Meningkatkan Sumber Daya Manusia Yang Berkualitas Dan Berdaya Saing	Pembangunan Kesehatan	Masyaraka t	100 Orang 95 persen	20,499,472	Dinas Kesehatan
1.02.02.2.0.02	Pengelolaan Pelayanan Kesehatan Ibu Bersalin	Jumlah Ibu Bersalin yang Mendapatkan Pelayanan Kesehatan Sesuai Standar Terlaksananya pelayanan Kesehatan pada ibu bersalin					95 Persen 100 Orang 95 Persen	11,850,000	5,172,400	5,050,000	Kota Bima, Asakota, Semua Kelurahan	DAK Non Fisik - BOKKB - BOK	Meningkatkan Sumber Daya Manusia Yang Berkualitas Dan Berdaya Saing	Pembangunan Kesehatan	Masyaraka t	100 Orang 95 Persen	12,205,500	Dinas Kesehatan
1.02.02.2.0.03	Pengelolaan Pelayanan Kesehatan Bayi Baru Lahir	Jumlah Bayi Baru Lahir yang Mendapatkan Pelayanan Kesehatan Sesuai Standar Terlaksananya pelayanan bayi baru lahir					95 persen 100 Orang 95 persen	5,700,000	6,200,000	6,200,000	Kota Bima, Asakota, Semua Kelurahan	DAK Non Fisik - BOKKB - BOK	Meningkatkan Sumber Daya Manusia Yang Berkualitas Dan Berdaya Saing	Pembangunan Kesehatan	Masyaraka t	100 Orang 95 persen	5,871,000	Dinas Kesehatan
1.02.02.2.0.04	Pengelolaan Pelayanan Kesehatan Balita	Jumlah Balita yang Mendapatkan Pelayanan Kesehatan Sesuai Standar Terlaksananya pelayanan pada balita					95 persen 100 Orang 95 persen	5,600,000	4,800,000	4,800,000	Kota Bima, Asakota, Semua Kelurahan	DAK Non Fisik - BOKKB - BOK	Meningkatkan Sumber Daya Manusia Yang Berkualitas Dan Berdaya Saing	Masyaraka t	100 Orang 95 persen	5,768,000	Dinas Kesehatan	

Penetapan Perubahan Rencana Kerja Pemerintah Daerah (RKPD)

Kota Bima

Tahun 2022

Kode	Urusan/ Bidang Urusan/ Program/ Kegiatan/ Sub Kegiatan	Indikator Program/ Kegiatan/ Sub Kegiatan	Target Akhir Period e RPJMD	Realisasi Capaian RKPD Tahun 2020	Prakiraan Capaian Target RKPD Tahun 2021	Capaian Kinerja dan Kerangka Pendanaan								Kelompok Sasaran	Prakiraan Maju Rencana Tahun 2023		Perangkat Daerah Penanggung Jawab	
						Target 2022		Pagu Indikatif			Lokasi	Sumber Dana	Prioritas		Target	Pagu Indikatif		
						Semula	Menjadi	RKPD 2022	APBD 2022	RKPD 2022 Perubahan			Nasional					Daerah
1.02.02.2.05	Pengelolaan Pelayanan Kesehatan pada Usia Pendidikan Dasar	Jumlah Anak Usia Pendidikan Dasar yang Mendapatkan Pelayanan Kesehatan Sesuai Standar Terlaksananya pelayanan kesehatan pada usia pendidikan dasar				70 Persen	100 Orang 70 Persen	15,250,000	21,320,000	21,320,000	Kota Bima, Asakota, Semua Kelurahan	DAK Non Fisik - BOKKB - BOK	Meningkatkan Sumber Daya Manusia Yang Berkualitas Dan Berdaya Saing	Pembangunan Kesehatan	Masyarakat	100 Orang 70 Persen	15,707,500	Dinas Kesehatan
1.02.02.2.06	Pengelolaan Pelayanan Kesehatan pada Usia Produktif	Jumlah Penduduk Usia Produktif yang Mendapatkan Pelayanan Kesehatan Sesuai Standar Terlaksananya pelayanan pada usia produktif				70 persen	100 orang 70 persen	2,250,000	5,000,000	5,000,000	Kota Bima, Asakota, Semua Kelurahan	DAK Non Fisik - BOKKB - BOK	Meningkatkan Sumber Daya Manusia Yang Berkualitas Dan Berdaya Saing	Pembangunan Kesehatan	Masyarakat	100 orang 70 persen	2,317,500	Dinas Kesehatan
1.02.02.2.07	Pengelolaan Pelayanan Kesehatan pada Usia Lanjut	Jumlah Penduduk Usia Lanjut yang Mendapatkan Pelayanan Kesehatan Sesuai Standar terlaksananya pelayanan pada usia lanjut				70 persen	100 Orang 70 persen	0	2,000,000	2,000,000	Kota Bima, Asakota, Semua Kelurahan	DAK Non Fisik - BOKKB - BOK	Meningkatkan Sumber Daya Manusia Yang Berkualitas Dan Berdaya Saing	Pembangunan Kesehatan	Masyarakat	100 Orang 70 persen	0	Dinas Kesehatan
1.02.02.2.08	Pengelolaan Pelayanan Kesehatan Penderita Hipertensi	terlaksananya pelayanan hipertensi				0 persen	0 persen	0	3,000,000	3,000,000	Kota Bima, Asakota, Semua Kelurahan	Dana Transfer Khusus - Dana Alokasi Khusus Non Fisik	Meningkatkan Sumber Daya Manusia Yang Berkualitas Dan Berdaya Saing	Pembangunan Kesehatan	Masyarakat	0 persen	0	Dinas Kesehatan
1.02.02.2.09	Pengelolaan Pelayanan Kesehatan Penderita Diabetes Melitus	terlaksananya pelayanan diabetes melitus				65 persen	65 persen	0	3,000,000	3,000,000	Kota Bima, Asakota, Semua Kelurahan	Dana Transfer Khusus - Dana Alokasi Khusus Non Fisik	Meningkatkan Sumber Daya Manusia Yang Berkualitas Dan Berdaya Saing	Pembangunan Kesehatan	Masyarakat	65 persen	0	Dinas Kesehatan
1.02.02.2.10	Pengelolaan Pelayanan Kesehatan Orang dengan Gangguan Jiwa Berat	Terlaksananya pelayanan ODGJ				65 Persen	65 Persen	5,500,000	7,750,000	7,750,000	Kota Bima, Asakota, Semua Kelurahan	Dana Transfer Khusus - Dana Alokasi Khusus Non Fisik	Meningkatkan Sumber Daya Manusia Yang Berkualitas Dan Berdaya Saing	Pembangunan Kesehatan	Masyarakat	65 Persen	5,665,000	Dinas Kesehatan
1.02.02.2.11	Pengelolaan Pelayanan Kesehatan Orang Terduga Tuberkulosis	terlaksananya pelayanan kesehatan orang terduga tuberkulosis				90 Persen	90 Persen	8,400,000	17,802,400	17,680,000	Kota Bima, Asakota, Semua Kelurahan	Dana Transfer Khusus - Dana Alokasi Khusus Non Fisik	Meningkatkan Sumber Daya Manusia Yang Berkualitas Dan Berdaya Saing	Pembangunan Kesehatan	Masyarakat	90 Persen	8,652,000	Dinas Kesehatan

**Penetapan Perubahan Rencana Kerja Pemerintah Daerah (RKPD)**

**Kota Bima**

**Tahun 2022**

Kode	Urusan/ Bidang Urusan/ Program/ Kegiatan/ Sub Kegiatan	Indikator Program/ Kegiatan/ Sub Kegiatan	Target Akhir Period e RPJMD	Realisasi Capaian RKPD Tahun 2020	Prakiraan Capaian Target RKPD Tahun 2021	Capaian Kinerja dan Kerangka Pendanaan								Kelompok Sasaran	Prakiraan Maju Rencana Tahun 2023		Perangkat Daerah Penanggung Jawab	
						Target 2022		Pagu Indikatif			Lokasi	Sumber Dana	Prioritas		Target	Pagu Indikatif		
						Semula	Menjadi	RKPD 2022	APBD 2022	RKPD 2022 Perubahan			Nasional					Daerah
1.02.02.2.0.12	Pengelolaan Pelayanan Kesehatan Orang dengan Risiko Terinfeksi HIV	Terlaksananya pelayanan kesehatan orang terinfeksi HIV				50 persen	50 persen	2,300,000	7,600,000	7,600,000	Kota Bima, Asakota, Semua Kelurahan	Dana Transfer Khusus - Dana Alokasi Khusus Non Fisik	Meningkatkan Sumber Daya Manusia Yang Berkualitas Dan Berdaya Saing	Pembangunan Kesehatan	Masyarakat	50 persen	2,369,000	Dinas Kesehatan
1.02.02.2.0.15	Pengelolaan Pelayanan Kesehatan Gizi Masyarakat	terlaksananya pelayanan gizi pada masyarakat				80 persen	80 persen	173,380,000	171,827,200	174,760,000		Dana Transfer Khusus - Dana Alokasi Khusus Non Fisik Dana Insentif Daerah	Meningkatkan Sumber Daya Manusia Yang Berkualitas Dan Berdaya Saing	Pembangunan Kesehatan	Masyarakat	80 persen	171,827,200	Dinas Kesehatan
1.02.02.2.0.16	Pengelolaan Pelayanan Kesehatan Kerja dan Olahraga	terlaksananya pelayanan kesehatan kerja dan olahraga				70 persen	70 persen	2,000,000	7,353,200	7,190,000	Kota Bima, Asakota, Semua Kelurahan	Dana Transfer Khusus - Dana Alokasi Khusus Non Fisik	Meningkatkan Sumber Daya Manusia Yang Berkualitas Dan Berdaya Saing	Pembangunan Kesehatan	Masyarakat	70 persen	2,060,000	Dinas Kesehatan
1.02.02.2.0.17	Pengelolaan Pelayanan Kesehatan Lingkungan	terlaksananya pelayanan kesehatan Lingkungan				80 Persen	80 Persen	19,476,000	30,800,000	27,745,000		Dana Transfer Khusus - Dana Alokasi Khusus Non Fisik	Meningkatkan Sumber Daya Manusia Yang Berkualitas Dan Berdaya Saing		Masyarakat	80 Persen	20,060,280	Dinas Kesehatan
1.02.02.2.0.18	Pengelolaan Pelayanan Promosi Kesehatan	Terlaksananya pelayanan promosi kesehatan				80 persen	80 persen	129,880,000	190,472,600	187,826,300	Kota Bima, Asakota, Semua Kelurahan	Dana Transfer Khusus - Dana Alokasi Khusus Non Fisik	Meningkatkan Sumber Daya Manusia Yang Berkualitas Dan Berdaya Saing	Pembangunan Kesehatan	Masyarakat	80 persen	133,776,400	Dinas Kesehatan
1.02.02.2.0.19	Pengelolaan Pelayanan Kesehatan Tradisional, Akupuntur, Asuhan Mandiri, dan Tradisional Lainnya	Terlaksananya pelayanan kesehatan tradisional				80 persen	80 persen	3,000,000	8,440,000	8,440,000	Kota Bima, Asakota, Semua Kelurahan	Dana Transfer Khusus - Dana Alokasi Khusus Non Fisik	Meningkatkan Sumber Daya Manusia Yang Berkualitas Dan Berdaya Saing	Pembangunan Kesehatan	Masyarakat	80 persen	3,090,000	Dinas Kesehatan
1.02.02.2.0.20	Pengelolaan Surveilans Kesehatan	terlaksananya pelayanan surveilans kesehatan				80 persen	80 persen	73,965,700	123,305,500	123,425,500	Kota Bima, Asakota, Semua Kelurahan	Dana Transfer Khusus - Dana Alokasi Khusus Non Fisik	Meningkatkan Sumber Daya Manusia Yang Berkualitas Dan Berdaya Saing	Pembangunan Kesehatan	Masyarakat	80 persen	76,184,671	Dinas Kesehatan

Penetapan Perubahan Rencana Kerja Pemerintah Daerah (RKPD)

Kota Bima

Tahun 2022

Kode	Urusan/ Bidang Urusan/ Program/ Kegiatan/ Sub Kegiatan	Indikator Program/ Kegiatan/ Sub Kegiatan	Target Akhir Periode RPJMD	Realisasi Capaian RKPD Tahun 2020	Prakiraan Capaian Target RKPD Tahun 2021	Capaian Kinerja dan Kerangka Pendanaan						Kelompok Sasaran	Prakiraan Maju Rencana Tahun 2023		Perangkat Daerah Penanggung Jawab			
						Target 2022		Pagu Indikatif			Lokasi		Sumber Dana	Prioritas		Target	Pagu Indikatif	
						Semula	Menjadi	RKPD 2022	APBD 2022	RKPD 2022 Perubahan				Nasional				Daerah
1 02 02 2.0 2 25	Pelayanan Kesehatan Penyakit Menular dan Tidak Menular	Terlaksananya pelayanan penakit menular dan tidak menular				90 persen	90 persen	24,300,000	28,700,000	29,600,000	Kota Bima, Asakota, Semua Kelurahan	Dana Transfer Khusus - Dana Alokasi Khusus Non Fisik	Meningkatkan Sumber Daya Manusia Yang Berkualitas Dan Berdaya Saing	Pembangunan Kesehatan	Masyarakat	90 persen	25,029,000	Dinas Kesehatan
1 02 02 2.0 2 26	Pengelolaan Jaminan Kesehatan Masyarakat	Terlaksananya pelayanan jaminan kesehatan pada masyarakat				90 Persen	90 Persen	533,700,000	590,706,153	590,706,153	Kota Bima, Asakota, Semua Kelurahan	PENDAPATAN ASLI DAERAH (PAD)	Meningkatkan Sumber Daya Manusia Yang Berkualitas Dan Berdaya Saing	Pembangunan Kesehatan	Masyarakat	90 Persen	1,679,724,000	Dinas Kesehatan
1 02 02 2.0 2 33	Operasional Pelayanan Puskesmas	Terlaksananya operasional puskesmas				100 persen	100 persen	81,170,622	108,378,000	114,433,200	Kota Bima, Asakota, Semua Kelurahan	Dana Transfer Khusus - Dana Alokasi Khusus Non Fisik	Meningkatkan Sumber Daya Manusia Yang Berkualitas Dan Berdaya Saing	Pembangunan Kesehatan	Masyarakat	100 persen	83,605,741	Dinas Kesehatan
1	URUSAN PEMERINTAHAN WAJIB YANG BERKAITAN DENGAN PELAYANAN DASAR																	
1 02	URUSAN PEMERINTAHAN BIDANG KESEHATAN							1,228,716,750	980,098,750	963,179,300						1,217,787,348		
1 02 01	PROGRAM PENUNJANG URUSAN PEMERINTAHAN DAERAH KABUPATEN/KOTA	100	Persen		Persen	100 Persen		519,133,438	340,655,016	340,655,016						100 Persen	534,707,441	
1 02 01 2.0 2	Administrasi Keuangan Perangkat Daerah	Jumlah Kegiatan Administrasi Keuangan Perangkat Daerah	Kegiatan		Kegiatan	3 Kegiatan		519,133,438	340,655,016	340,655,016						3 Kegiatan	534,707,441	
1 02 01 2.0 2 01	Penyediaan Gaji dan Tunjangan ASN							519,133,438	340,655,016	340,655,016		PENDAPATAN ASLI DAERAH (PAD)		Pembangunan Kesehatan	ASN		534,707,441	Dinas Kesehatan
1 02 02	PROGRAM PEMENUHAN UPAYA KESEHATAN PERORANGAN DAN UPAYA KESEHATAN MASYARAKAT	90	Persen		Persen	100 Persen		709,583,312	639,443,734	622,524,284						100 Persen	683,079,907	
1 02 02 2.0 2	Penyediaan Layanan Kesehatan untuk UKM dan UKP Rujukan Tingkat Daerah Kabupaten/Kota	Jumlah Kegiatan Penyediaan Layanan Kesehatan untuk UKM dan UKP Rujukan Tingkat Daerah Kabupaten/Kota	Kegiatan		Kegiatan	3 Kegiatan		709,583,312	639,443,734	622,524,284						3 Kegiatan	683,079,907	
1 02 02 2.0 2 01	Pengelolaan Pelayanan Kesehatan Ibu Hamil	terlaksananya pelayanan ibu hamil				80 %	80 %	8,471,200	34,568,800	36,668,800		Dana Transfer Khusus - Dana Alokasi Khusus Fisik		Pembangunan Kesehatan	Masyarakat	80 %	8,725,336	Dinas Kesehatan

Penetapan Perubahan Rencana Kerja Pemerintah Daerah (RKPD)

Kota Bima

Tahun 2022

Kode	Urusan/ Bidang Urusan/ Program/ Kegiatan/ Sub Kegiatan	Indikator Program/ Kegiatan/ Sub Kegiatan	Target Akhir Period e RPJMD	Realisasi Capaian RKPD Tahun 2020	Prakiraan Capaian Target RKPD Tahun 2021	Capaian Kinerja dan Kerangka Pendanaan							Kelompok Sasaran	Prakiraan Maju Rencana Tahun 2023		Perangkat Daerah Penanggung Jawab		
						Target 2022		Pagu Indikatif			Lokasi	Sumber Dana		Prioritas			Target	Pagu Indikatif
						Semula	Menjadi	RKPD 2022	APBD 2022	RKPD 2022 Perubahan				Nasional	Daerah			
1.02.02.2.02	Pengelolaan Pelayanan Kesehatan Ibu Bersalin	terlaksananya pelayanan ibu bersalin				95 %	95 %	4,600,000	3,600,000	0		Retribusi Pelayanan Kesehatan yang merupakan Hasil klaim kepada BPJS Dana Transfer Khusus - Dana Alokasi Khusus Non Fisik	Pembangunan Kesehatan	Masyarakat	95 %	4,738,000	Dinas Kesehatan	
1.02.02.2.03	Pengelolaan Pelayanan Kesehatan Bayi Baru Lahir	terlaksananya pelayanan bayi baru lahir				95 %	95 %	0	0	0		Retribusi Pelayanan Kesehatan yang merupakan Hasil klaim kepada BPJS Dana Transfer Khusus - Dana Alokasi Khusus Non Fisik	Pembangunan Kesehatan	Masyarakat	95 %	0	Dinas Kesehatan	
1.02.02.2.04	Pengelolaan Pelayanan Kesehatan Balita	terlaksananya pelayanan kesehatan balita				100 %	100 %	53,600,000	56,250,000	11,600,000		Retribusi Pelayanan Kesehatan yang merupakan Hasil klaim kepada BPJS Dana Transfer Khusus - Dana Alokasi Khusus Non Fisik	Pembangunan Kesehatan	Masyarakat	100 %	55,208,000	Dinas Kesehatan	
1.02.02.2.05	Pengelolaan Pelayanan Kesehatan pada Usia Pendidikan Dasar	pelaksanaan program pemuhan pelayanan kesehatan				95 %	95 %	8,050,000	11,390,000	11,490,000		Dana Transfer Khusus - Dana Alokasi Khusus Non Fisik		Masyarakat	95 %	8,291,500	Dinas Kesehatan	

Penetapan Perubahan Rencana Kerja Pemerintah Daerah (RKPD)

Kota Bima

Tahun 2022

Kode	Urusan/ Bidang Urusan/ Program/ Kegiatan/ Sub Kegiatan	Indikator Program/ Kegiatan/ Sub Kegiatan	Target Akhir Period e RPJMD	Realisasi Capaian RKPD Tahun 2020	Prakiraan Capaian Target RKPD Tahun 2021	Capaian Kinerja dan Kerangka Pendanaan						Kelompok Sasaran	Prakiraan Maju Rencana Tahun 2023		Perangkat Daerah Penanggung Jawab			
						Target 2022		Pagu Indikatif			Lokasi		Sumber Dana	Prioritas		Target	Pagu Indikatif	
						Semula	Menjadi	RKPD 2022	APBD 2022	RKPD 2022 Perubahan				Nasional				Daerah
1.02.02.2.06	Pengelolaan Pelayanan Kesehatan pada Usia Produktif							0	0	0		Retribusi Pelayanan Kesehatan yang merupakan Hasil klaim kepada BPJS Dana Transfer Khusus - Dana Alokasi Khusus Non Fisik	Pembangunan Kesehatan	Masyarakat	0	Dinas Kesehatan		
1.02.02.2.07	Pengelolaan Pelayanan Kesehatan pada Usia Lanjut	terlaksananya pelayanan kesehatan pada usia lanjut				80 %	80 %	27,500,000	58,379,000	48,379,000		Retribusi Pelayanan Kesehatan yang merupakan Hasil klaim kepada BPJS Dana Transfer Khusus - Dana Alokasi Khusus Non Fisik	Pembangunan Kesehatan	Masyarakat	80 %	28,325,000	Dinas Kesehatan	
1.02.02.2.08	Pengelolaan Pelayanan Kesehatan Penderita Hipertensi							0	0	0		Dana Transfer Khusus - Dana Alokasi Khusus Non Fisik	Pembangunan Kesehatan	Masyarakat	0	Dinas Kesehatan		
1.02.02.2.09	Pengelolaan Pelayanan Kesehatan Penderita Diabetes Melitus							0	0	0		Retribusi Pelayanan Kesehatan yang merupakan Hasil klaim kepada BPJS Dana Transfer Khusus - Dana Alokasi Khusus Non Fisik	Pembangunan Kesehatan	Masyarakat	0	Dinas Kesehatan		

Penetapan Perubahan Rencana Kerja Pemerintah Daerah (RKPD)

Kota Bima

Tahun 2022

Kode	Urusan/ Bidang Urusan/ Program/ Kegiatan/ Sub Kegiatan	Indikator Program/ Kegiatan/ Sub Kegiatan	Target Akhir Period e RPJMD	Realisasi Capaian RKPD Tahun 2020	Prakiraan Capaian Target RKPD Tahun 2021	Capaian Kinerja dan Kerangka Pendanaan							Kelompok Sasaran	Prakiraan Maju Rencana Tahun 2023		Perangkat Daerah Penanggung Jawab		
						Target 2022		Pagu Indikatif			Lokasi	Sumber Dana		Prioritas			Target	Pagu Indikatif
						Semula	Menjadi	RKPD 2022	APBD 2022	RKPD 2022 Perubahan				Nasional	Daerah			
1.02.02.2.010	Pengelolaan Pelayanan Kesehatan Orang dengan Gangguan Jiwa Berat	terlaksananya pelayanan kesehatan orang dengan gangguan jiwa berat				60 %	60 %	4,883,100	2,800,000	2,800,000		Retribusi Pelayanan Kesehatan yang merupakan Hasil klaim kepada BPJS Dana Transfer Khusus - Dana Alokasi Khusus Non Fisik	Pembangunan Kesehatan	Masyarakat	60 %	5,029,593	Dinas Kesehatan	
1.02.02.2.011	Pengelolaan Pelayanan Kesehatan Orang Terduga Tuberkulosis	tercapainya pelayanan kesehatan orang terduga tuberkulosis				80 %	80 %	4,600,000	4,600,000	0		Retribusi Pelayanan Kesehatan yang merupakan Hasil klaim kepada BPJS Dana Transfer Khusus - Dana Alokasi Khusus Non Fisik	Pembangunan Kesehatan	Masyarakat	80 %	4,738,000	Dinas Kesehatan	
1.02.02.2.012	Pengelolaan Pelayanan Kesehatan Orang dengan Risiko Terinfeksi HIV	terlaksananya pelayanan HIV/AIDS				80 %	80 %	2,300,000	3,700,000	3,700,000		Retribusi Pelayanan Kesehatan yang merupakan Hasil klaim kepada BPJS Dana Transfer Khusus - Dana Alokasi Khusus Non Fisik	Pembangunan Kesehatan	Masyarakat	80 %	2,369,000	Dinas Kesehatan	



Penetapan Perubahan Rencana Kerja Pemerintah Daerah (RKPD)

Kota Bima

Tahun 2022

Kode	Urusan/ Bidang Urusan/ Program/ Kegiatan/ Sub Kegiatan	Indikator Program/ Kegiatan/ Sub Kegiatan	Target Akhir Period e RPJMD	Realisasi Capaian RKPD Tahun 2020	Prakiraan Capaian Target RKPD Tahun 2021	Capaian Kinerja dan Kerangka Pendanaan									Kelompok Sasaran	Prakiraan Maju Rencana Tahun 2023		Perangkat Daerah Penanggung Jawab
						Target 2022		Pagu Indikatif			Lokasi	Sumber Dana	Prioritas			Target	Pagu Indikatif	
						Semula	Menjadi	RKPD 2022	APBD 2022	RKPD 2022 Perubahan			Nasional	Daerah				
1.02.02.2.02.15	Pengelolaan Pelayanan Kesehatan Gizi Masyarakat	terlaksananya pelayanan gizi masyarakat				90 %	90 %	35,180,800	16,464,400	30,269,400		Retribusi Pelayanan Kesehatan yang merupakan Hasil klaim kepada BPJS Dana Transfer Khusus - Dana Alokasi Khusus Non Fisik Dana Insentif Daerah		Masyarakat	90 %	36,939,840	Dinas Kesehatan	
1.02.02.2.02.16	Pengelolaan Pelayanan Kesehatan Kerja dan Olahraga	terlaksananya pelayanan kesehatan olahraga				80 %	80 %	5,884,000	10,124,600	10,464,950		Retribusi Pelayanan Kesehatan yang merupakan Hasil klaim kepada BPJS Dana Transfer Khusus - Dana Alokasi Khusus Non Fisik	Pembangunan Kesehatan	Masyarakat	80 %	7,800,000	Dinas Kesehatan	
1.02.02.2.02.17	Pengelolaan Pelayanan Kesehatan Lingkungan	terlaksananya pelayanan kesling				95 %	95 %	7,800,000	13,300,000	13,300,000		Retribusi Pelayanan Kesehatan yang merupakan Hasil klaim kepada BPJS Dana Transfer Khusus - Dana Alokasi Khusus Non Fisik	Pembangunan Kesehatan	Masyarakat	95 %	7,800,000	Dinas Kesehatan	

Penetapan Perubahan Rencana Kerja Pemerintah Daerah (RKPD)

Kota Bima

Tahun 2022

Kode	Urusan/ Bidang Urusan/ Program/ Kegiatan/ Sub Kegiatan	Indikator Program/ Kegiatan/ Sub Kegiatan	Target Akhir Period e RPJMD	Realisasi Capaian RKPD Tahun 2020	Prakiraan Capaian Target RKPD Tahun 2021	Capaian Kinerja dan Kerangka Pendanaan							Kelompok Sasaran	Prakiraan Maju Rencana Tahun 2023		Perangkat Daerah Penanggung Jawab		
						Target 2022		Pagu Indikatif			Lokasi	Sumber Dana		Prioritas			Target	Pagu Indikatif
						Semula	Menjadi	RKPD 2022	APBD 2022	RKPD 2022 Perubahan				Nasional	Daerah			
1.02.02.2.02.18	Pengelolaan Pelayanan Promosi Kesehatan	tercapainya pelayanan promosi kesehatan				100 %	100 %	54,239,600	69,956,800	52,384,400		Retribusi Pelayanan Kesehatan yang merupakan Hasil klaim kepada BPJS Dana Transfer Khusus - Dana Alokasi Khusus Non Fisik	Pembangunan Kesehatan	Masyarakat	100 %	5,866,788	Dinas Kesehatan	
1.02.02.2.02.20	Pengelolaan Surveilans Kesehatan	tercapainya pelayanan surveillance kesehatan				95 %	95 %	46,300,000	103,700,000	97,781,600		Retribusi Pelayanan Kesehatan yang merupakan Hasil klaim kepada BPJS Dana Transfer Khusus - Dana Alokasi Khusus Non Fisik	Pembangunan Kesehatan	Masyarakat	95 %	47,689,000	Dinas Kesehatan	
1.02.02.2.02.25	Pelayanan Kesehatan Penyakit Menular dan Tidak Menular	tercapainya pelayanan kesehatan penyakit menular dan tidak menular				60 %	60 %	13,718,000	25,350,000	22,450,000		Retribusi Pelayanan Kesehatan yang merupakan Hasil klaim kepada BPJS Dana Transfer Khusus - Dana Alokasi Khusus Non Fisik	Pembangunan Kesehatan	Masyarakat	60 %	14,129,540	Dinas Kesehatan	

Penetapan Perubahan Rencana Kerja Pemerintah Daerah (RKPD)

Kota Bima

Tahun 2022

Kode	Urusan/ Bidang Urusan/ Program/ Kegiatan/ Sub Kegiatan	Indikator Program/ Kegiatan/ Sub Kegiatan	Target Akhir Periode RPJMD	Realisasi Capaian RKPD Tahun 2020	Prakiraan Capaian Target RKPD Tahun 2021	Capaian Kinerja dan Kerangka Pendanaan							Kelompok Sasaran	Prakiraan Maju Rencana Tahun 2023		Perangkat Daerah Penanggung Jawab		
						Target 2022		Pagu Indikatif			Lokasi	Sumber Dana		Prioritas			Target	Pagu Indikatif
						Semula	Menjadi	RKPD 2022	APBD 2022	RKPD 2022 Perubahan				Nasional	Daerah			
1.02.02.2.026	Pengelolaan Jaminan Kesehatan Masyarakat	terlaksananya pelayanan jaminan kesehatan masyarakat				95 %	95 %	346,090,562	111,594,934	111,594,934		Retribusi Pelayanan Kesehatan yang merupakan Hasil klaim kepada BPJS Dana Transfer Khusus - Dana Alokasi Khusus Non Fisik	Pembangunan Kesehatan	Masyarakat	95 %	356,473,278	Dinas Kesehatan	
1.02.02.2.0233	Operasional Pelayanan Puskesmas	terlaksananya program pemenuhan pelayanan kesehatan				100 %	100 %	86,366,050	113,665,200	169,641,200		Retribusi Pelayanan Kesehatan yang merupakan Hasil klaim kepada BPJS Dana Transfer Khusus - Dana Alokasi Khusus Non Fisik	Pembangunan Kesehatan	Masyarakat	100 %	88,957,032	Dinas Kesehatan	
1	URUSAN PEMERINTAHAN WAJIB YANG BERKAITAN DENGAN PELAYANAN DASAR																	
1.03	URUSAN PEMERINTAHAN BIDANG PEKERJAAN UMUM DAN PENATAAN RUANG							90,147,899,759	91,630,827,037	93,785,450,896						83,000,469,309		
1.03.01	PROGRAM PENUNJANG URUSAN PEMERINTAHAN DAERAH KABUPATEN/KOTA	Tercapainya Pelayanan Administrasi Perkantoran	Nilai		Nilai		B+ Nilai	9,721,568,294	8,947,818,038	9,702,441,897						B+ Nilai	9,952,798,671	
1.03.01.2.01	Perencanaan, Penganggaran, dan Evaluasi Kinerja Perangkat Daerah	Persentase Perencanaan, Penganggaran, dan Evaluasi Kinerja Perangkat Daerah	%		%		100 %	48,150,600	54,814,160	54,814,160						100 %	48,369,696	
1.03.01.2.0101	Penyusunan Dokumen Perencanaan Perangkat Daerah	Jumlah Dokumen Rencana Kerja Tahunan/RKA/DPA Satuan Kerja				2 Dokumen	2 Dokumen	7,303,200	7,303,160	7,303,160	Kota Bima, Semua Kecamatan Semua Kelurahan	Dana Transfer Umum-Dana Alokasi Umum	Memperkuat Stabilitas Polhukhankam Dan Transformasi Pelayanan Publik	Pemantapan Infrastruktur dan Perumahan Rakyat	ASN	2 Dokumen	7,522,296	Dinas Pekerjaan Umum dan Penataan Ruang
1.03.01.2.0102	Koordinasi dan Penyusunan Dokumen RKA-SKPD	Jumlah Dokumen RKA				1 Dokumen	1 Dokumen	2,673,000	2,604,000	2,604,000	Kota Bima, Semua Kecamatan Semua Kelurahan	Dana Transfer Umum-Dana Alokasi Umum	Memperkuat Stabilitas Polhukhankam Dan Transformasi Pelayanan Publik	Pemantapan Infrastruktur dan Perumahan Rakyat	ASN	1 Dokumen	2,673,000	Dinas Pekerjaan Umum dan Penataan Ruang

**Penetapan Perubahan Rencana Kerja Pemerintah Daerah (RKPD)**

**Kota Bima**

**Tahun 2022**

Kode	Urusan/ Bidang Urusan/ Program/ Kegiatan/ Sub Kegiatan	Indikator Program/ Kegiatan/ Sub Kegiatan	Target Akhir Periode RPJMD	Realisasi Capaian RKPD Tahun 2020	Prakiraan Capaian Target RKPD Tahun 2021	Capaian Kinerja dan Kerangka Pendanaan						Kelompok Sasaran	Prakiraan Maju Rencana Tahun 2023		Perangkat Daerah Penanggung Jawab			
						Target 2022		Pagu Indikatif			Lokasi		Sumber Dana	Prioritas		Target	Pagu Indikatif	
						Semula	Menjadi	RKPD 2022	APBD 2022	RKPD 2022 Perubahan				Nasional				Daerah
1.03.01.2.01.03	Koordinasi dan Penyusunan Dokumen Perubahan RKA-SKPD	Jumlah Dokumen Perubahan RKA-SKPD				1 Dokumen	1 Dokumen	2,455,200	2,419,200	2,419,200	Kota Bima, Semua Kecamatan, Semua Kelurahan	Dana Transfer Umum-Dana Alokasi Umum	Memperkuat Stabilitas Polhukhankam Dan Transformasi Pelayanan Publik	Pemantapan Infrastruktur dan Perumahan Rakyat	ASN	1 Dokumen	2,455,200	Dinas Pekerjaan Umum dan Penataan Ruang
1.03.01.2.01.04	Koordinasi dan Penyusunan DPA-SKPD	Jumlah Dokumen DPA- SKPD				1 Dokumen	1 Dokumen	3,916,000	3,888,000	3,888,000	Kota Bima, Semua Kecamatan, Semua Kelurahan	Dana Transfer Umum-Dana Alokasi Umum	Memperkuat Stabilitas Polhukhankam Dan Transformasi Pelayanan Publik	Pemantapan Infrastruktur dan Perumahan Rakyat	ASN	1 Dokumen	3,916,000	Dinas Pekerjaan Umum dan Penataan Ruang
1.03.01.2.01.05	Koordinasi dan Penyusunan Perubahan DPA-SKPD	Jumlah Dokumen Perubahan DPA-SKPD				1 Dokumen	1 Dokumen	4,559,200	4,614,800	4,614,800	Kota Bima, Semua Kecamatan, Semua Kelurahan	Dana Transfer Umum-Dana Alokasi Umum	Memperkuat Stabilitas Polhukhankam Dan Transformasi Pelayanan Publik	Pemantapan Infrastruktur dan Perumahan Rakyat	ASN	1 Dokumen	4,559,200	Dinas Pekerjaan Umum dan Penataan Ruang
1.03.01.2.01.06	Koordinasi dan Penyusunan Laporan Capaian Kinerja dan Ikhtisar Realisasi Kinerja SKPD	Jumlah Laporan Capaian Kinerja dan Ikhtisar Realisasi Kinerja SKPD				4 Laporan	4 Laporan	5,411,200	5,402,200	5,402,200	Kota Bima, Semua Kecamatan, Semua Kelurahan	Dana Transfer Umum-Dana Alokasi Umum	Memperkuat Stabilitas Polhukhankam Dan Transformasi Pelayanan Publik	Pemantapan Infrastruktur dan Perumahan Rakyat	ASN	4 Laporan	5,411,200	Dinas Pekerjaan Umum dan Penataan Ruang
1.03.01.2.01.07	Evaluasi Kinerja Perangkat Daerah	Jumlah Dokumen Evaluasi Kinerja Perangkat Daerah				1 Dokumen	1 Dokumen	21,832,800	28,582,800	28,582,800	Kota Bima, Semua Kecamatan, Semua Kelurahan	Dana Transfer Umum-Dana Alokasi Umum	Memperkuat Stabilitas Polhukhankam Dan Transformasi Pelayanan Publik	Pemantapan Infrastruktur dan Perumahan Rakyat	ASN	1 Dokumen	21,832,800	Dinas Pekerjaan Umum dan Penataan Ruang
1.03.01.2.02	<b>Administrasi Keuangan Perangkat Daerah</b>	Persentase Sistem Pelaporan Capaian Kinerja dan Keuangan	%		%		100 %	<b>7,303,385,059</b>	<b>6,595,298,199</b>	<b>7,449,922,058</b>						100 %	<b>7,306,356,733</b>	
1.03.01.2.02.01	Penyediaan Gaji dan Tunjangan ASN	Jumlah Gaji dan Tunjangan ASN yang dibayarkan pada perangkat daerah				74 Orang	74 Orang	7,064,608,859	6,352,717,599	7,207,341,458	Kota Bima, Semua Kecamatan, Semua Kelurahan	Dana Transfer Umum-Dana Alokasi Umum	Membangun Lingkungan Hidup, Meningkatkan Ketahanan Bencana Dan Perubahan Iklim	Pemantapan Infrastruktur dan Perumahan Rakyat	ASN	74 Orang	7,064,608,859	Dinas Pekerjaan Umum dan Penataan Ruang
1.03.01.2.02.03	Pelaksanaan Penatausahaan dan Pengujian/Verifikasi Keuangan SKPD	Pelaksanaan Penatausahaan dan Pengujian/Verifikasi Keuangan SKPD Bidang sekretariat				8 Orang	8 Orang	223,176,000	226,550,000	226,550,000	Kota Bima, Semua Kecamatan, Semua Kelurahan	Dana Transfer Umum-Dana Alokasi Umum	Membangun Lingkungan Hidup, Meningkatkan Ketahanan Bencana Dan Perubahan Iklim	Pemantapan Infrastruktur dan Perumahan Rakyat	ASN	8 Orang	229,871,280	Dinas Pekerjaan Umum dan Penataan Ruang

**Penetapan Perubahan Rencana Kerja Pemerintah Daerah (RKPD)**

Kota Bima

Tahun 2022

Kode	Urusan/ Bidang Urusan/ Program/ Kegiatan/ Sub Kegiatan	Indikator Program/ Kegiatan/ Sub Kegiatan	Target Akhir Periode RPJMD	Realisasi Capaian RKPD Tahun 2020	Prakiraan Capaian Target RKPD Tahun 2021	Capaian Kinerja dan Kerangka Pendanaan						Kelompok Sasaran	Prakiraan Maju Rencana Tahun 2023		Perangkat Daerah Penanggung Jawab			
						Target 2022		Pagu Indikatif			Lokasi		Sumber Dana	Prioritas		Target	Pagu Indikatif	
						Semula	Menjadi	RKPD 2022	APBD 2022	RKPD 2022 Perubahan				Nasional				Daerah
1.03.01.2.02.04	Koordinasi dan Pelaksanaan Akuntansi SKPD	Dokumen Berita Acara Rekonsiliasi Bulanan				12 Dokumen	12 Dokumen	3,784,000	3,784,400	3,784,400	Kota Bima, Semua Kecamatan, Semua Kelurahan	Dana Transfer Umum-Dana Alokasi Umum	Membangun Lingkungan Hidup, Meningkatkan Ketahanan Bencana Dan Perubahan Iklim	Pemantapan Infrastruktur dan Perumahan Rakyat	ASN	12 Dokumen	4	Dinas Pekerjaan Umum dan Penataan Ruang
1.03.01.2.02.05	Koordinasi dan Penyusunan Laporan Keuangan Akhir Tahun SKPD	Laporan Keuangan Akhir Tahun				1 Dokumen	1 Dokumen	3,432,000	3,414,000	3,414,000	Kota Bima, Semua Kecamatan, Semua Kelurahan	Dana Transfer Umum-Dana Alokasi Umum	Membangun Lingkungan Hidup, Meningkatkan Ketahanan Bencana Dan Perubahan Iklim	Pemantapan Infrastruktur dan Perumahan Rakyat	ASN	1 Dokumen	3,432,000	Dinas Pekerjaan Umum dan Penataan Ruang
1.03.01.2.02.06	Pengelolaan dan Penyiapan Bahan Tanggapan Pemeriksaan	Laporan Pengelolaan dan Penyiapan Bahan Tanggapan Pemeriksaan				1 Laporan	1 Laporan	2,013,000	2,485,000	2,485,000	Kota Bima, Semua Kecamatan, Semua Kelurahan	Dana Transfer Umum-Dana Alokasi Umum	Membangun Lingkungan Hidup, Meningkatkan Ketahanan Bencana Dan Perubahan Iklim	Pemantapan Infrastruktur dan Perumahan Rakyat	ASN	1 Laporan	2,073,390	Dinas Pekerjaan Umum dan Penataan Ruang
1.03.01.2.02.07	Koordinasi dan Penyusunan Laporan Keuangan Bulanan/Triwulanan/Semesteran/Semesteran SKPD	Laporan Keuangan Bulanan/Triwulanan/Semesteran SKPD				12 Laporan	12 Laporan	6,371,200	6,347,200	6,347,200	Kota Bima, Semua Kecamatan, Semua Kelurahan	Dana Transfer Umum-Dana Alokasi Umum	Membangun Lingkungan Hidup, Meningkatkan Ketahanan Bencana Dan Perubahan Iklim	Pemantapan Infrastruktur dan Perumahan Rakyat	ASN	12 Laporan	6,371,200	Dinas Pekerjaan Umum dan Penataan Ruang
1.03.01.2.03	<b>Administrasi Barang Milik Daerah pada Perangkat Daerah</b>	Persentase Pelayanan Administrasi Barang Milik Daerah pada Perangkat Daerah	%		%		100 %	15,200,000	29,160,000	29,160,000					100 %	15,656,000		
1.03.01.2.03.04	Pembinaan, Pengawasan, dan Pengendalian Barang Milik Daerah pada SKPD	Terlaksananya pembinaan, pengawasan dan pengendalian barang milik daerah				12 Laporan	12 Laporan	15,200,000	29,160,000	29,160,000	Kota Bima, Semua Kecamatan, Semua Kelurahan	Dana Transfer Umum-Dana Alokasi Umum	Memperkuat Stabilitas Polhukhankam Dan Transformasi Pelayanan Publik	Pemantapan Infrastruktur dan Perumahan Rakyat	ASN	12 Laporan	15,656,000	Dinas Pekerjaan Umum dan Penataan Ruang
1.03.01.2.05	<b>Administrasi Kepegawaian Perangkat Daerah</b>	Persentase Pelayanan Administrasi Kepegawaian Perangkat Daerah	%		%		100 %	0	0	0					100 %	0		
1.03.01.2.05.02	Pengadaan Pakaian Dinas Beserta Atribut Kelengkapannya	Jumlah Pakaian Dinas beserta atributnya				76 Orang	76 Orang	0	0	0	Kota Bima, Semua Kecamatan, Semua Kelurahan	Dana Transfer Umum-Dana Alokasi Umum		Pemantapan Infrastruktur dan Perumahan Rakyat	ASN	76 Orang	0	Dinas Pekerjaan Umum dan Penataan Ruang
1.03.01.2.06	<b>Administrasi Umum Perangkat Daerah</b>	Persentase Pelayanan Administrasi umum Perangkat Daerah	%		%		100 %	830,674,399	1,344,724,687	1,244,724,687					100 %	909,533,259		

**Penetapan Perubahan Rencana Kerja Pemerintah Daerah (RKPD)**

**Kota Bima**

**Tahun 2022**

Kode	Urusan/ Bidang Urusan/ Program/ Kegiatan/ Sub Kegiatan	Indikator Program/ Kegiatan/ Sub Kegiatan	Target Akhir Periode RPJMD	Realisasi Capaian RKPD Tahun 2020	Prakiraan Capaian Target RKPD Tahun 2021	Capaian Kinerja dan Kerangka Pendanaan							Kelompok Sasaran	Prakiraan Maju Rencana Tahun 2023		Perangkat Daerah Penanggung Jawab		
						Target 2022		Pagu Indikatif			Lokasi	Sumber Dana		Prioritas			Target	Pagu Indikatif
						Semula	Menjadi	RKPD 2022	APBD 2022	RKPD 2022 Perubahan				Nasional	Daerah			
1.03.01.2.06.02	Penyediaan Peralatan dan Perlengkapan Kantor	Jumlah Peralatan dan Perlengkapan Kantor				29 Buah	29 Buah	195,638,330	237,023,257	237,023,257	Kota Bima, Semua Kecamatan, Semua Kelurahan	Dana Transfer Umum-Dana Alokasi Umum	Memperkuat Stabilitas Polhukhankam Dan Transformasi Pelayanan Publik	Pemantapan Infrastruktur dan Perumahan Rakyat	ASN	29 Buah	201,507,480	Dinas Pekerjaan Umum dan Penataan Ruang
1.03.01.2.06.05	Penyediaan Barang Cetak dan Penggandaan	Jumlah bahan yang dicetak dan digandakan				2500 Eksemplar	2500 Eksemplar	154,053,564	193,658,330	193,658,330	Kota Bima, Semua Kecamatan, Semua Kelurahan	Dana Transfer Umum-Dana Alokasi Umum	Memperkuat Stabilitas Polhukhankam Dan Transformasi Pelayanan Publik	Pemantapan Infrastruktur dan Perumahan Rakyat	ASN	2500 Eksemplar	158,675,171	Dinas Pekerjaan Umum dan Penataan Ruang
1.03.01.2.06.06	Penyediaan Bahan Bacaan dan Peraturan Perundang-undangan	Jumlah bahan bacaan dan peraturan perundang-perundangan yang disediakan				29 Buah	29 Buah	13,375,000	0	0	Kota Bima, Semua Kecamatan, Semua Kelurahan	Dana Transfer Umum-Dana Alokasi Umum	Memperkuat Stabilitas Polhukhankam Dan Transformasi Pelayanan Publik	Pemantapan Infrastruktur dan Perumahan Rakyat	ASN	29 Buah	13,776,250	Dinas Pekerjaan Umum dan Penataan Ruang
1.03.01.2.06.08	Fasilitasi Kunjungan Tamu	Jumlah Kegiatan makan minum				12 Bulan	12 Bulan	14,735,500	14,477,100	14,477,100	Kota Bima, Semua Kecamatan, Semua Kelurahan	Dana Transfer Umum-Dana Alokasi Umum	Memperkuat Stabilitas Polhukhankam Dan Transformasi Pelayanan Publik	Pemantapan Infrastruktur dan Perumahan Rakyat	ASN	12 Bulan	15,177,565	Dinas Pekerjaan Umum dan Penataan Ruang
1.03.01.2.06.09	Penyelenggaraan Rapat Koordinasi dan Konsultasi SKPD	Jumlah konsultasi dan koordinasi luar daerah				80 Kali	80 Kali	452,872,005	899,566,000	799,566,000	Kota Bima, Semua Kecamatan, Semua Kelurahan	Dana Transfer Umum-Dana Alokasi Umum	Memperkuat Stabilitas Polhukhankam Dan Transformasi Pelayanan Publik	Pemantapan Infrastruktur dan Perumahan Rakyat	ASN	80 Kali	520,396,793	Dinas Pekerjaan Umum dan Penataan Ruang
1.03.01.2.07	<b>Pengadaan Barang Milik Daerah Penunjang Urusan Pemerintah Daerah</b>							700,000,000	0	0							721,000,000	
1.03.01.2.07.03	Pengadaan Alat Besar	jumlah kendaraan besar				1 Unit	1 Unit	700,000,000	0	0	Kota Bima, Semua Kecamatan, Semua Kelurahan	Dana Transfer Umum-Dana Alokasi Umum		Pemantapan Infrastruktur dan Perumahan Rakyat		1 Unit	721,000,000	Dinas Pekerjaan Umum dan Penataan Ruang
1.03.01.2.08	<b>Penyediaan Jasa Penunjang Urusan Pemerintahan Daerah</b>	Persentase Penyediaan Jasa Penunjang Urusan Pemerintah Daerah	%		%		100 %	184,108,772	210,361,972	210,361,972						100 %	189,632,035	
1.03.01.2.08.01	Penyediaan Jasa Surat Menyurat	Jumlah surat yang terkirim selama 1 tahun				120 Surat	120 Surat	3,151,500	3,685,500	3,685,500	Kota Bima, Semua Kecamatan, Semua Kelurahan	Dana Transfer Umum-Dana Alokasi Umum	Memperkuat Stabilitas Polhukhankam Dan Transformasi Pelayanan Publik	Pemantapan Infrastruktur dan Perumahan Rakyat	ASN	120 Surat	3,246,045	Dinas Pekerjaan Umum dan Penataan Ruang

**Penetapan Perubahan Rencana Kerja Pemerintah Daerah (RKPD)**

**Kota Bima**

**Tahun 2022**

Kode	Urusan/ Bidang Urusan/ Program/ Kegiatan/ Sub Kegiatan	Indikator Program/ Kegiatan/ Sub Kegiatan	Target Akhir Periode RPJMD	Realisasi Capaian RKPD Tahun 2020	Prakiraan Capaian Target RKPD Tahun 2021	Capaian Kinerja dan Kerangka Pendanaan					Kelompok Sasaran	Prakiraan Maju Rencana Tahun 2023		Perangkat Daerah Penanggung Jawab				
						Target 2022		Pagu Indikatif				Lokasi	Sumber Dana		Prioritas		Target	Pagu Indikatif
						Semula	Menjadi	RKPD 2022	APBD 2022	RKPD 2022 Perubahan					Nasional	Daerah		
1.03.01.2.08.02	Penyediaan Jasa Komunikasi, Sumber Daya Air dan Listrik	Jumlah jasa komunikasi, sumberdaya air dan listrik				96 Buah	96 Buah	133,064,472	147,716,472	147,716,472	Kota Bima, Semua Kecamatan, Semua Kelurahan	Dana Transfer Umum-Dana Alokasi Umum	Memperkuat Stabilitas Polhukhankam Dan Transformasi Pelayanan Publik	Pemantapan Infrastruktur dan Perumahan Rakyat	ASN	96 Buah	137,056,406	Dinas Pekerjaan Umum dan Penataan Ruang
1.03.01.2.08.03	Penyediaan Jasa Peralatan dan Perlengkapan Kantor	Jumlah Peralatan dan Perlengkapan Kantor yang disediakan				29 Buah	29 Buah	47,892,800	58,960,000	58,960,000	Kota Bima, Semua Kecamatan, Semua Kelurahan	Dana Transfer Umum-Dana Alokasi Umum	Memperkuat Stabilitas Polhukhankam Dan Transformasi Pelayanan Publik	Pemantapan Infrastruktur dan Perumahan Rakyat	ASN	29 Buah	49,329,584	Dinas Pekerjaan Umum dan Penataan Ruang
1.03.01.2.09	<b>Pemeliharaan Barang Milik Daerah Penunjang Urusan Pemerintahan Daerah</b>	Persentase Pemeliharaan Barang Milik Daerah Penunjang Urusan Pemerintahan Daerah	%		%		100 %	<b>640,049,464</b>	<b>713,459,020</b>	<b>713,459,020</b>						100 %	<b>762,250,948</b>	
1.03.01.2.09.02	Penyediaan Jasa Pemeliharaan, Biaya Pemeliharaan, Pajak, dan Perizinan Kendaraan Dinas Operasional atau Lapangan	Jumlah kendaraan dinas yang terpelihara				23 Unit	23 Unit	144,887,300	138,561,000	138,561,000	Kota Bima, Semua Kecamatan, Semua Kelurahan	Dana Transfer Umum-Dana Alokasi Umum	Memperkuat Stabilitas Polhukhankam Dan Transformasi Pelayanan Publik	Pemantapan Infrastruktur dan Perumahan Rakyat	ASN	23 Unit	149,233,919	Dinas Pekerjaan Umum dan Penataan Ruang
1.03.01.2.09.03	Penyediaan Jasa Pemeliharaan, Biaya Pemeliharaan dan Perizinan Alat Besar	Alat berat yang beroperasi dan berfungsi baik				8 Unit	8 Unit	357,259,462	457,220,020	457,220,020	Kota Bima, Semua Kecamatan, Semua Kelurahan	Dana Transfer Umum-Dana Alokasi Umum	Memperkuat Stabilitas Polhukhankam Dan Transformasi Pelayanan Publik	Pemantapan Infrastruktur dan Perumahan Rakyat	ASN	8 Unit	470,977,246	Dinas Pekerjaan Umum dan Penataan Ruang
1.03.01.2.09.06	Pemeliharaan Peralatan dan Mesin Lainnya	Jumlah Pemeliharaan Peralatan dan Mesin				89 Unit	89 Unit	35,745,702	35,057,000	35,057,000	Kota Bima, Semua Kecamatan, Semua Kelurahan	Dana Transfer Umum-Dana Alokasi Umum	Memperkuat Stabilitas Polhukhankam Dan Transformasi Pelayanan Publik	Pemantapan Infrastruktur dan Perumahan Rakyat	ASN	89 Unit	36,818,073	Dinas Pekerjaan Umum dan Penataan Ruang
1.03.01.2.09.09	Pemeliharaan/Rehabilitasi Gedung Kantor dan Bangunan Lainnya	Jumlah Pemeliharaan/Rehabilitasi Gedung Kantor dan Bangunan				3 Gedung	3 Gedung	102,157,000	82,621,000	82,621,000	Kota Bima, Semua Kecamatan, Semua Kelurahan	Dana Transfer Umum-Dana Alokasi Umum	Memperkuat Stabilitas Polhukhankam Dan Transformasi Pelayanan Publik	Pemantapan Infrastruktur dan Perumahan Rakyat	ASN	3 Gedung	105,221,710	Dinas Pekerjaan Umum dan Penataan Ruang
1.03.02	<b>PROGRAM PENGELOLAAN SUMBER DAYA AIR (SDA)</b>	Tercapainya Peningkatan Luas wilayah Pertanian yang terlayani irigasi Teknis	%		%		2.20 %	<b>2,663,489,570</b>	<b>7,195,442,000</b>	<b>7,195,442,000</b>						2.20 %	<b>2,743,394,258</b>	

Penetapan Perubahan Rencana Kerja Pemerintah Daerah (RKPD)

Kota Bima

Tahun 2022

Kode	Urusan/ Bidang Urusan/ Program/ Kegiatan/ Sub Kegiatan	Indikator Program/ Kegiatan/ Sub Kegiatan	Target Akhir Periode RPJMD	Realisasi Capaian RKPD Tahun 2020	Prakiraan Capaian Target RKPD Tahun 2021	Capaian Kinerja dan Kerangka Pendanaan						Kelompok Sasaran	Prakiraan Maju Rencana Tahun 2023		Perangkat Daerah Penanggung Jawab			
						Target 2022		Pagu Indikatif			Lokasi		Sumber Dana	Prioritas		Target	Pagu Indikatif	
						Semula	Menjadi	RKPD 2022	APBD 2022	RKPD 2022 Perubahan				Nasional				Daerah
1.03.02.2.01	Pengelolaan SDA dan Bangunan Pengaman Pantai pada Wilayah Sungai (WS) dalam 1 (satu) Daerah Kabupaten/Kota	Persentase Pengelolaan SDA dan Bangunan Pengaman Pantai pada Wilayah Sungai (WS) dalam 1 (Satu) Daerah Kabupaten/Kota yang baik	%		%		2.2 %	1,915,812,680	6,652,760,000	6,652,760,000				2.2 %	1,973,287,061			
1.03.02.2.01.01	Penyusunan Rencana Teknis dan Dokumen Lingkungan Hidup untuk Konstruksi Bendungan, Embung, dan Bangunan Penampung Air Lainnya	Tersedianya dokumen rencana teknis dan dokumen lingkungan hidup untuk konstruksi bendungan, embung dan bangunan penampung air lainnya				3 dok	3 dok	110,032,300	592,368,700	592,368,700	Kota Bima, Semua Kecamatan, Semua Kelurahan	Dana Transfer Umum-Dana Alokasi Umum	Membangun Lingkungan Hidup, Meningkatkan Ketahanan Bencana Dan Perubahan Iklim	Pemantapan Infrastruktur dan Perumahan Rakyat Pemantapan Infrastruktur dan Perumahan Rakyat	Masyarakat	3 dok	113,333,269	Dinas Pekerjaan Umum dan Penataan Ruang
1.03.02.2.01.03	Penyusunan Rencana Teknis dan Dokumen Lingkungan Hidup untuk Konstruksi Pengendali Banjir, Lahar, Drainase Utama Perkotaan dan Pengaman Pantai	Tersedianya dokumen rencana teknis dan dokumen lingkungan hidup untuk konstruksi pengendali banjir				2 dok	2 dok	55,914,990	0	0	Kota Bima, Semua Kecamatan, Semua Kelurahan	Dana Transfer Umum-Dana Alokasi Umum	Membangun Lingkungan Hidup, Meningkatkan Ketahanan Bencana Dan Perubahan Iklim	Pemantapan Infrastruktur dan Perumahan Rakyat	Masyarakat	2 dok	57,592,440	Dinas Pekerjaan Umum dan Penataan Ruang
1.03.02.2.01.10	Pembangunan Bangunan Perkuatan Tebing	panjang turap/talud/bronjong terbangun				1000 meter	1000 meter	1,341,549,400	4,157,953,800	4,157,953,800	Kota Bima, Semua Kecamatan, Semua Kelurahan	Dana Transfer Umum-Dana Alokasi Umum	Membangun Lingkungan Hidup, Meningkatkan Ketahanan Bencana Dan Perubahan Iklim		Masyarakat	1000 meter	1,381,795,882	Dinas Pekerjaan Umum dan Penataan Ruang
1.03.02.2.01.11	Pembangunan Pintu Air/Bendung Pengendali Banjir	jumlah pintu air baru yang terbangun				1 unit	1 unit	30,000,000	0	0	Kota Bima, Semua Kecamatan, Semua Kelurahan	Dana Transfer Umum-Dana Alokasi Umum	Membangun Lingkungan Hidup, Meningkatkan Ketahanan Bencana Dan Perubahan Iklim	Pemantapan Infrastruktur dan Perumahan Rakyat	Masyarakat	1 unit	30,900,000	Dinas Pekerjaan Umum dan Penataan Ruang
1.03.02.2.01.16	Pembangunan Check Dam	jumlah unit cek dam baru yang terbangun				1 unit	1 unit	135,228,000	512,330,000	512,330,000	Kota Bima, Semua Kecamatan, Semua Kelurahan		Membangun Lingkungan Hidup, Meningkatkan Ketahanan Bencana Dan Perubahan Iklim	Pemantapan Infrastruktur dan Perumahan Rakyat	Masyarakat	1 unit	139,284,840	Dinas Pekerjaan Umum dan Penataan Ruang
1.03.02.2.01.21	Rehabilitasi Embung dan Penampungan Air Lainnya	jumlah embung dan penampun airnya yang terpelihara				1000 meter peregi	1000 meter peregi	41,406,000	0	0	Kota Bima, Semua Kecamatan, Semua Kelurahan	Dana Transfer Umum-Dana Alokasi Umum	Membangun Lingkungan Hidup, Meningkatkan Ketahanan Bencana Dan Perubahan Iklim	Pemantapan Infrastruktur dan Perumahan Rakyat	Masyarakat	1000 meter peregi	42,648,180	Dinas Pekerjaan Umum dan Penataan Ruang



**Penetapan Perubahan Rencana Kerja Pemerintah Daerah (RKPD)**

Kota Bima

Tahun 2022

Kode	Urusan/ Bidang Urusan/ Program/ Kegiatan/ Sub Kegiatan	Indikator Program/ Kegiatan/ Sub Kegiatan	Target Akhir Periode RPJMD	Realisasi Capaian RKPD Tahun 2020	Prakiraan Capaian Target RKPD Tahun 2021	Capaian Kinerja dan Kerangka Pendanaan							Kelompok Sasaran	Prakiraan Maju Rencana Tahun 2023		Perangkat Daerah Penanggung Jawab		
						Target 2022		Pagu Indikatif			Lokasi	Sumber Dana		Prioritas			Target	Pagu Indikatif
						Semula	Menjadi	RKPD 2022	APBD 2022	RKPD 2022 Perubahan				Nasional	Daerah			
1.03.02.2.01.26	Rehabilitasi Pintu Air/Bendung Pengendali Banjir	jumlah unit pintu air yang dilakukan perbaikan				2 paket	2 paket	0	0	0	Kota Bima, Semua Kecamatan, Semua Kelurahan	Dana Transfer Umum-Dana Alokasi Umum	Membangun Lingkungan Hidup, Meningkatkan Ketahanan Bencana Dan Perubahan Iklim	Pemantapan Infrastruktur dan Perumahan Rakyat	Masyarakat	2 paket	0	Dinas Pekerjaan Umum dan Penataan Ruang
1.03.02.2.01.53	Operasi dan Pemeliharaan Tanggul dan Tebing Sungai	panjang turap/talud/bronjong terpelihara				500 meter	500 meter	58,734,990	1,305,470,000	1,305,470,000	Kota Bima, Semua Kecamatan, Semua Kelurahan	Dana Transfer Umum-Dana Alokasi Umum	Membangun Lingkungan Hidup, Meningkatkan Ketahanan Bencana Dan Perubahan Iklim	Pemantapan Infrastruktur dan Perumahan Rakyat	Masyarakat	500 meter	60,497,040	Dinas Pekerjaan Umum dan Penataan Ruang
1.03.02.2.01.61	Pembinaan dan Pemberdayaan Kelembagaan Pengelolaan SDA Kewenangan Kabupaten/Kota	terbentuknya komisi irigasi				1 tahun	1 tahun	142,947,000	84,637,500	84,637,500	Kota Bima, Semua Kecamatan, Semua Kelurahan	Dana Transfer Umum-Dana Alokasi Umum	Membangun Lingkungan Hidup, Meningkatkan Ketahanan Bencana Dan Perubahan Iklim	Pemantapan Infrastruktur dan Perumahan Rakyat	Masyarakat	1 tahun	147,235,410	Dinas Pekerjaan Umum dan Penataan Ruang
1.03.02.2.02	<b>Pengembangan dan Pengelolaan Sistem Irigasi Primer dan Sekunder pada Daerah Irigasi yang Luasnya dibawah 1000 Ha dalam 1 (satu) Daerah Kabupaten/Kota</b>	Persentase Pengembangan dan Pengelolaan serta Pemeliharaan Sistem Primer dan Sekunder pada Daerah Irigasi	%		%		2.2 %	<b>747,676,890</b>	<b>542,682,000</b>	<b>542,682,000</b>						2.2 %	<b>770,107,197</b>	
1.03.02.2.02.02	Pembangunan Jaringan Irigasi Permukaan	Panjang Jaringan Irigasi yang Terbangun				0 Km	0 Km	0	0	0	Kota Bima, Semua Kecamatan, Semua Kelurahan	Dana Transfer Umum-Dana Alokasi Umum	Membangun Lingkungan Hidup, Meningkatkan Ketahanan Bencana Dan Perubahan Iklim	Pemantapan Infrastruktur dan Perumahan Rakyat	Masyarakat	0 Km	0	Dinas Pekerjaan Umum dan Penataan Ruang
1.03.02.2.02.14	Rehabilitasi Jaringan Irigasi Permukaan	panjang jaringan irigasi terpelihara				600 meter	600 meter	688,941,900	490,417,000	490,417,000	Kota Bima, Semua Kecamatan, Semua Kelurahan	Dana Transfer Umum-Dana Alokasi Umum	Membangun Lingkungan Hidup, Meningkatkan Ketahanan Bencana Dan Perubahan Iklim	Pemantapan Infrastruktur dan Perumahan Rakyat	Masyarakat	600 meter	709,610,157	Dinas Pekerjaan Umum dan Penataan Ruang
1.03.02.2.02.21	Operasi dan Pemeliharaan Jaringan Irigasi Permukaan	panjang jaringan irigasi terpelihara				300 meter	300 meter	58,734,990	52,265,000	52,265,000	Kota Bima, Semua Kecamatan, Semua Kelurahan	Dana Transfer Umum-Dana Alokasi Umum	Membangun Lingkungan Hidup, Meningkatkan Ketahanan Bencana Dan Perubahan Iklim	Pemantapan Infrastruktur dan Perumahan Rakyat	Masyarakat	300 meter	60,497,040	Dinas Pekerjaan Umum dan Penataan Ruang

**Penetapan Perubahan Rencana Kerja Pemerintah Daerah (RKPD)**

Kota Bima

Tahun 2022

Kode	Urusan/ Bidang Urusan/ Program/ Kegiatan/ Sub Kegiatan	Indikator Program/ Kegiatan/ Sub Kegiatan	Target Akhir Periode RPJMD	Realisasi Capaian RKPD Tahun 2020	Prakiraan Capaian Target RKPD Tahun 2021	Capaian Kinerja dan Kerangka Pendanaan						Kelompok Sasaran	Prakiraan Maju Rencana Tahun 2023		Perangkat Daerah Penanggung Jawab			
						Target 2022		Pagu Indikatif			Lokasi		Sumber Dana	Prioritas		Target	Pagu Indikatif	
						Semula	Menjadi	RKPD 2022	APBD 2022	RKPD 2022 Perubahan				Nasional				Daerah
1.03.03	PROGRAM PENGELOLAAN DAN PENGEMBANGAN SISTEM PENYEDIAAN AIR MINUM	Tercapainya Peningkatan Penduduk yang memperoleh akses air minum layak	%		%		2.78 %	5,060,889,744	6,154,343,244	6,154,343,244				2.78 %	5,332,004,344			
1.03.03.2.01	Pengelolaan dan Pengembangan Sistem Penyediaan Air Minum (SPAM) di Daerah Kabupaten/Kota	Persentase Peningkatan Penduduk yang memperoleh akses air minum layak	%		%		2.78 %	5,060,889,744	6,154,343,244	6,154,343,244				2.78 %	5,332,004,344			
1.03.03.2.01.01	Penyusunan Rencana, Kebijakan, Strategi dan Teknis SPAM	Penyediaan Database Air Minum				1 dokumen	1 dokumen	462,194,400	292,376,000	292,376,000	Kota Bima, Semua Kecamatan, Semua Kelurahan	Dana Transfer Umum-Dana Alokasi Umum	Memperkuat Infrastruktur Untuk Mendukung Pengembangan Ekonomi Dan Pelayanan Dasar	Pemantapan Infrastruktur dan Perumahan Rakyat	Masyarakat	1 dokumen	476,060,232	Dinas Pekerjaan Umum dan Penataan Ruang
1.03.03.2.01.02	Supervisi Pembangunan/Peningkatan/Perluasan/Perbaikan SPAM	Dokumen supervisi				1 Dokumen	1 Dokumen	14,711,300	0	0	Kota Bima, Semua Kecamatan, Semua Kelurahan	Dana Transfer Umum-Dana Alokasi Umum	Memperkuat Infrastruktur Untuk Mendukung Pengembangan Ekonomi Dan Pelayanan Dasar	Pemantapan Infrastruktur dan Perumahan Rakyat	Masyarakat	1 Dokumen	14,711,300	Dinas Pekerjaan Umum dan Penataan Ruang
1.03.03.2.01.03	Pembangunan SPAM Jaringan Perpipaan di Kawasan Perkotaan	Jumlah SR Terlayani Kebutuhan Air Minum				200 kk	200 kk	124,068,300	1,133,205,000	1,133,205,000	Kota Bima, Semua Kecamatan, Semua Kelurahan	Dana Transfer Umum-Dana Alokasi Umum	Memperkuat Infrastruktur Untuk Mendukung Pengembangan Ekonomi Dan Pelayanan Dasar		Masyarakat	200 kk	124,068,300	Dinas Pekerjaan Umum dan Penataan Ruang
1.03.03.2.01.05	Peningkatan SPAM Jaringan Perpipaan di Kawasan Perkotaan	jumlah kk terlayani air bersih				100 kk	100 kk	4,097,845,000	1,567,667,000	1,567,667,000	Kota Bima, Semua Kecamatan, Semua Kelurahan	Dana Transfer Umum-Dana Alokasi Umum	Memperkuat Infrastruktur Untuk Mendukung Pengembangan Ekonomi Dan Pelayanan Dasar	Pemantapan Infrastruktur dan Perumahan Rakyat	Masyarakat	100 kk	4,220,780,530	Dinas Pekerjaan Umum dan Penataan Ruang
1.03.03.2.01.07	Perluasan SPAM Jaringan Perpipaan di Kawasan Perkotaan	Jumlah SR Terlayani Kebutuhan Air Minum				0 kk	0 kk	16,914,000	2,888,519,500	2,888,519,500	Kota Bima, Semua Kecamatan, Semua Kelurahan	Dana Transfer Umum-Dana Alokasi Umum	Memperkuat Infrastruktur Untuk Mendukung Pengembangan Ekonomi Dan Pelayanan Dasar	Pemantapan Infrastruktur dan Perumahan Rakyat	Masyarakat	0 kk	16,914,000	Dinas Pekerjaan Umum dan Penataan Ruang

**Penetapan Perubahan Rencana Kerja Pemerintah Daerah (RKPD)**

Kota Bima

Tahun 2022

Kode	Urusan/ Bidang Urusan/ Program/ Kegiatan/ Sub Kegiatan	Indikator Program/ Kegiatan/ Sub Kegiatan	Target Akhir Periode RPJMD	Realisasi Capaian RKPD Tahun 2020	Prakiraan Capaian Target RKPD Tahun 2021	Capaian Kinerja dan Kerangka Pendanaan							Kelompok Sasaran	Prakiraan Maju Rencana Tahun 2023		Perangkat Daerah Penanggung Jawab		
						Target 2022		Pagu Indikatif			Lokasi	Sumber Dana		Prioritas			Target	Pagu Indikatif
						Semula	Menjadi	RKPD 2022	APBD 2022	RKPD 2022 Perubahan				Nasional	Daerah			
1.03.03.2.01.10	Pembinaan dan Pengawasan Terhadap Penyelenggaraan SPAM oleh Badan Usaha Untuk Kebutuhan Sendiri	jumlah laporan				1 Laporan	1 Laporan	108,904,800	0	0	Kota Bima, Semua Kecamatan, Semua Kelurahan	Dana Transfer Umum-Dana Alokasi Umum	Memperkuat Infrastruktur Untuk Mendukung Pengembangan Ekonomi Dan Pelayanan Dasar	Pemantapan Infrastruktur dan Perumahan Rakyat Pemantapan Infrastruktur dan Perumahan Rakyat	Masyarakat	1 Laporan	17,421,480	Dinas Pekerjaan Umum dan Penataan Ruang
1.03.03.2.01.11	Pembinaan dan Pengawasan Terhadap Penyelenggaraan SPAM oleh Pemerintah Desa dan Kelompok Masyarakat	jumlah laporan				1 Laporan	1 Laporan	23,593,800	42,330,000	42,330,000	Kota Bima, Semua Kecamatan, Semua Kelurahan	Dana Transfer Umum-Dana Alokasi Umum	Memperkuat Infrastruktur Untuk Mendukung Pengembangan Ekonomi Dan Pelayanan Dasar	Pemantapan Infrastruktur dan Perumahan Rakyat	Masyarakat	1 Laporan	243,010,614	Dinas Pekerjaan Umum dan Penataan Ruang
1.03.03.2.01.14	Pengembangan SDM dan Kelembagaan Pengelolaan SPAM	Jumlah Laporan				1 Laporan	1 Laporan	50,000,000	68,852,000	68,852,000	Kota Bima, Semua Kecamatan, Semua Kelurahan	Dana Transfer Umum-Dana Alokasi Umum	Memperkuat Infrastruktur Untuk Mendukung Pengembangan Ekonomi Dan Pelayanan Dasar	Pemantapan Infrastruktur dan Perumahan Rakyat	Masyarakat	1 Laporan	51,500,000	Dinas Pekerjaan Umum dan Penataan Ruang
1.03.03.2.01.15	Operasi dan Pemeliharaan SPAM di Kawasan Perkotaan	jumlah laporan				1 Laporan	1 Laporan	162,658,144	161,393,744	161,393,744	Kota Bima, Semua Kecamatan, Semua Kelurahan	Dana Transfer Umum-Dana Alokasi Umum	Memperkuat Infrastruktur Untuk Mendukung Pengembangan Ekonomi Dan Pelayanan Dasar	Pemantapan Infrastruktur dan Perumahan Rakyat	Masyarakat	1 Laporan	167,537,888	Dinas Pekerjaan Umum dan Penataan Ruang
1.03.04	<b>PROGRAM PENGEMBANGAN SISTEM DAN PENGELOLAAN PERSAMPAHAN REGIONAL</b>							1,700,000,000	0	0							1,700,000,000	
1.03.04.2.01	Pengembangan Sistem dan Pengelolaan Persampahan di Daerah Kabupaten/Kota							1,700,000,000	0	0							1,700,000,000	
1.03.04.2.01.06	Penyediaan Sarana Persampahan	jumlah Mobil sampah				1 Unit	1 Unit	1,700,000,000	0	0	Kota Bima, Semua Kecamatan, Semua Kelurahan	Dana Transfer Umum-Dana Alokasi Umum		Pemantapan Infrastruktur dan Perumahan Rakyat		1 Unit	1,700,000,000	Dinas Pekerjaan Umum dan Penataan Ruang
1.03.05	<b>PROGRAM PENGELOLAAN DAN PENGEMBANGAN SISTEM AIR LIMBAH</b>	Persentase Peningkatan rumah tangga yang dapat mengakses IPAL Domestik	%		%		2.78 %	1,987,447,250	5,855,917,120	5,855,917,120						2.78 %	3,201,334,142	

Penetapan Perubahan Rencana Kerja Pemerintah Daerah (RKPD)

Kota Bima

Tahun 2022

Kode	Urusan/ Bidang Urusan/ Program/ Kegiatan/ Sub Kegiatan	Indikator Program/ Kegiatan/ Sub Kegiatan	Target Akhir Periode RPJMD	Realisasi Capaian RKPD Tahun 2020	Prakiraan Capaian Target RKPD Tahun 2021	Capaian Kinerja dan Kerangka Pendanaan					Kelompok Sasaran	Prakiraan Maju Rencana Tahun 2023		Perangkat Daerah Penanggung Jawab				
						Target 2022		Pagu Indikatif				Lokasi	Sumber Dana		Prioritas		Target	Pagu Indikatif
						Semula	Menjadi	RKPD 2022	APBD 2022	RKPD 2022 Perubahan					Nasional	Daerah		
1.03.05.2.01	Pengelolaan dan Pengembangan Sistem Air Limbah Domestik dalam Daerah Kabupaten/Kota	Persentase Peningkatan rumah tangga yang dapat mengakses IPAL Domestik	%		%		2.78 %	1,987,447,250	5,855,917,120	5,855,917,120			2.78 %	3,201,334,142				
1.03.05.2.01.06	Pembangunan/ Penyediaan Sub Sistem Pengolahan Setempat	Jumlah KK Pembangunan Sistem Pengelolaan Air Limbah Domestik				250 kk	250 kk	1,937,447,250	5,855,917,120	5,855,917,120	Kota Bima, Semua Kecamatan, Semua Kelurahan	Dana Transfer Umum - Dana Alokasi Umum	Memperkuat Infrastruktur Untuk Mendukung Pengembangan Ekonomi Dan Pelayanan Dasar	Pemantapan Infrastruktur dan Perumahan Rakyat	Masyarakat	250 kk	3,151,334,142	Dinas Pekerjaan Umum dan Penataan Ruang
1.03.05.2.01.08	Sosialisasi dan Pemberdayaan Masyarakat terkait Penyediaan Sistem Pengelolaan Air Limbah Domestik	Jumlah Penduduk penerima manfaat Sistem Pengelolaan Air Limbah Domestik				200 kk	200 kk	50,000,000	0	0	Kota Bima, Semua Kecamatan, Semua Kelurahan	Dana Transfer Umum - Dana Alokasi Umum	Memperkuat Infrastruktur Untuk Mendukung Pengembangan Ekonomi Dan Pelayanan Dasar		Masyarakat	200 kk	50,000,000	Dinas Pekerjaan Umum dan Penataan Ruang
1.03.06	PROGRAM PENGELOLAAN DAN PENGEMBANGAN SISTEM DRAINASE	Tercapainya Peningkatan Saluran Drainase Dalam Kondisi Baik	%		%		4.41 %	7,169,726,372	6,720,678,486	6,720,678,486						4.41 %	7,355,157,975	
1.03.06.2.01	Pengelolaan dan Pengembangan Sistem Drainase yang Terhubung Langsung dengan Sungai dalam Daerah Kabupaten/Kota	Persentase Peningkatan Saluran Drainase Dalam Kondisi Baik	%		%		4.41 %	7,169,726,372	6,720,678,486	6,720,678,486						4.41 %	7,355,157,975	
1.03.06.2.01.01	Penyusunan Rencana, Kebijakan, Strategi dan Teknis Sistem Drainase Perkotaan	dokumen Penyusunan Rencana, Kebijakan, Strategi dan Teknis Sistem Drainase Perkotaan				1 Dokumen	1 Dokumen	5,957,800	0	0	Kota Bima, Semua Kecamatan, Semua Kelurahan	Dana Transfer Umum - Dana Alokasi Umum	Memperkuat Infrastruktur Untuk Mendukung Pengembangan Ekonomi Dan Pelayanan Dasar	Pemantapan Infrastruktur dan Perumahan Rakyat	Masyarakat	1 Dokumen	5,957,800	Dinas Pekerjaan Umum dan Penataan Ruang
1.03.06.2.01.05	Pembangunan Sistem Drainase Perkotaan	Panjang Saluran Drainase Terbangun				1392 meter	1392 meter	6,177,720,100	3,444,027,000	3,444,027,000	Kota Bima, Semua Kecamatan, Semua Kelurahan	Dana Transfer Umum - Dana Alokasi Umum	Memperkuat Infrastruktur Untuk Mendukung Pengembangan Ekonomi Dan Pelayanan Dasar	Pemantapan Infrastruktur dan Perumahan Rakyat	Masyarakat	1392 meter	6,363,151,703	Dinas Pekerjaan Umum dan Penataan Ruang

Penetapan Perubahan Rencana Kerja Pemerintah Daerah (RKPD)

Kota Bima

Tahun 2022

Kode	Urusan/ Bidang Urusan/ Program/ Kegiatan/ Sub Kegiatan	Indikator Program/ Kegiatan/ Sub Kegiatan	Target Akhir Periode RPJMD	Realisasi Capaian RKPD Tahun 2020	Prakiraan Capaian Target RKPD Tahun 2021	Capaian Kinerja dan Kerangka Pendanaan								Kelompok Sasaran	Prakiraan Maju Rencana Tahun 2023		Perangkat Daerah Penanggung Jawab	
						Target 2022		Pagu Indikatif			Lokasi	Sumber Dana	Prioritas		Target	Pagu Indikatif		
						Semula	Menjadi	RKPD 2022	APBD 2022	RKPD 2022 Perubahan			Nasional					Daerah
1.03.06.2.01.07	Rehabilitasi Saluran Drainase Perkotaan	Panjang Saluran Drainase Terpelihara				1392 meter	1392 meter	986,048,472	3,276,651,486	3,276,651,486	Kota Bima, Semua Kecamatan, Semua Kelurahan	Dana Transfer Umum-Dana Alokasi Umum	Memperkuat Infrastruktur Untuk Mendukung Pengembangan Ekonomi Dan Pelayanan Dasar	Pemantapan Infrastruktur dan Perumahan Rakyat	Masyarakat	1392 meter	986,048,472	Dinas Pekerjaan Umum dan Penataan Ruang
1.03.06.2.01.10	Supervisi Pembangunan/Peningkatan/Rehabilitasi Sistem Drainase Lingkungan	jumlah laporan				0 Laporan	0 Laporan	0	0	0	Kota Bima, Semua Kecamatan, Semua Kelurahan		Memperkuat Infrastruktur Untuk Mendukung Pengembangan Ekonomi Dan Pelayanan Dasar		Masyarakat	0 Laporan	0	Dinas Pekerjaan Umum dan Penataan Ruang
1.03.07	<b>PROGRAM PENGEMBANGAN PERMUKIMAN</b>	Meningkatkan kualitas permukiman masyarakat	Ha		Ha	1.5 Ha		17,065,723,284	11,308,195,000	11,708,195,000						1.5 Ha	17,065,723,284	
1.03.07.2.01	Penyelenggaraan Infrastruktur pada Permukiman di Kawasan Strategis Daerah Kabupaten/Kota	Luas infrastruktur permukiman semakin meningkat	Ha		Ha	1.5 Ha		17,065,723,284	11,308,195,000	11,708,195,000						1.5 Ha	17,065,723,284	
1.03.07.2.01.01	Pembangunan dan Pengembangan Infrastruktur Kawasan Permukiman di Kawasan Strategis Daerah Kabupaten/Kota	bangunan Masjid				1 Unit	1 Unit	17,065,723,284	11,308,195,000	11,708,195,000	Kota Bima, Semua Kecamatan, Semua Kelurahan	Dana Transfer Umum-Dana Alokasi Umum	Memperkuat Infrastruktur Untuk Mendukung Pengembangan Ekonomi Dan Pelayanan Dasar	Pemantapan Infrastruktur dan Perumahan Rakyat	Masyarakat	1 Unit	17,065,723,284	Dinas Pekerjaan Umum dan Penataan Ruang
1.03.08	<b>PROGRAM PENATAAN BANGUNAN GEDUNG</b>	Terwujudnya tertib penyelenggaraan bangunan gedung	Laporan		Laporan	1 Laporan		195,938,500	312,301,000	312,301,000						1 Laporan	201,816,655	
1.03.08.2.01	Penyelenggaraan Bangunan Gedung di Wilayah Daerah Kabupaten/Kota, Pemberian Izin Mendirikan Bangunan (IMB) dan Sertifikat Laik Fungsi Bangunan Gedung	Jumlah terselenggaranya urusan bangunan gedung (IMB, SLF dan TABG)	laporan		laporan	1 laporan		195,938,500	312,301,000	312,301,000						1 laporan	201,816,655	

**Penetapan Perubahan Rencana Kerja Pemerintah Daerah (RKPD)**

Kota Bima

Tahun 2022

Kode	Urusan/ Bidang Urusan/ Program/ Kegiatan/ Sub Kegiatan	Indikator Program/ Kegiatan/ Sub Kegiatan	Target Akhir Periode RPJMD	Realisasi Capaian RKPD Tahun 2020	Prakiraan Capaian Target RKPD Tahun 2021	Capaian Kinerja dan Kerangka Pendanaan								Kelompok Sasaran	Prakiraan Maju Rencana Tahun 2023		Perangkat Daerah Penanggung Jawab	
						Target 2022		Pagu Indikatif			Lokasi	Sumber Dana	Prioritas		Target	Pagu Indikatif		
						Semula	Menjadi	RKPD 2022	APBD 2022	RKPD 2022 Perubahan			Nasional					Daerah
1.03.08.2.01	Penyelenggaraan Penerbitan Izin Mendirikan Bangunan (IMB), Sertifikat Laik Fungsi (SLF), peran Tenaga Ahli Bangunan Gedung (TABG), Pendataan Bangunan Gedung, serta Implementasi SIMBG	jumlah laporan				1 Laporan	1 Laporan	195,938,500	312,301,000	312,301,000	Kota Bima, Semua Kecamatan, Semua Kelurahan	Dana Transfer Umum-Dana Alokasi Umum	Memperkuat Infrastruktur Untuk Mendukung Pengembangan Ekonomi Dan Pelayanan Dasar	Pemantapan Infrastruktur dan Perumahan Rakyat	Masyarakat	1 Laporan	201,816,655	Dinas Pekerjaan Umum dan Penataan Ruang
1.03.08.2.012	Rehabilitasi, Renovasi dan Ubahsui Bangunan Gedung untuk Kepentingan Strategis Daerah Kabupaten/Kota	Penyediaan bangunan gedung yang representatif				0 Unit	0 Unit	0	0	0	Kota Bima, Semua Kecamatan, Semua Kelurahan	Dana Transfer Umum-Dana Alokasi Umum	Memperkuat Infrastruktur Untuk Mendukung Pengembangan Ekonomi Dan Pelayanan Dasar	Pemantapan Infrastruktur dan Perumahan Rakyat	Masyarakat	0 Unit	0	Dinas Pekerjaan Umum dan Penataan Ruang
1.03.09	<b>PROGRAM PENATAAN BANGUNAN DAN LINGKUNGANNYA</b>	Meningkatkan kualitas infrastruktur skala lingkungan	km		km		10 km	16,255,573,000	10,048,246,184	11,048,246,184						10 km	16,255,573,000	
1.03.09.2.01	Penyelenggaraan Penataan Bangunan dan Lingkungannya di Daerah Kabupaten/Kota	Panjang infrastruktur skala lingkungan yang tertangani	Km		Km		10 Km	16,255,573,000	10,048,246,184	11,048,246,184						10 Km	16,255,573,000	
1.03.09.2.0103	Penataan Bangunan dan Lingkungan	jumlah bangunan dan lingkungan yang ditata				4 %	4 KM	9,965,000,000	3,922,095,000	4,922,095,000	Kota Bima, Semua Kecamatan, Semua Kelurahan	Dana Transfer Umum-Dana Alokasi Umum	Memperkuat Infrastruktur Untuk Mendukung Pengembangan Ekonomi Dan Pelayanan Dasar	Pemantapan Infrastruktur dan Perumahan Rakyat	Masyarakat	4 KM	9,965,000,000	Dinas Pekerjaan Umum dan Penataan Ruang
1.03.09.2.0104	Pemeliharaan Bangunan dan Lingkungan	Jumlah bangunan dan lingkungan yang dipelihara				5 %	6 KM	6,290,573,000	6,126,151,184	6,126,151,184	Kota Bima, Semua Kecamatan, Semua Kelurahan	Dana Transfer Umum-Dana Alokasi Umum	Memperkuat Infrastruktur Untuk Mendukung Pengembangan Ekonomi Dan Pelayanan Dasar	Pemantapan Infrastruktur dan Perumahan Rakyat	Masyarakat	6 KM	6,290,573,000	Dinas Pekerjaan Umum dan Penataan Ruang
1.03.10	<b>PROGRAM PENYELENGGARAAN JALAN</b>	Meningkatnya Kondisi Mantap Jalan Kota	%		%		2.32 %	27,721,102,200	34,465,032,400	34,465,032,400						2.32 %	18,598,012,700	
1.03.10.2.01	Penyelenggaraan Jalan Kabupaten/Kota	Persentase Peningkatan Kondisi Mantap Jalan Kota	%		%		2.32 %	27,721,102,200	34,465,032,400	34,465,032,400						2.32 %	18,598,012,700	

**Penetapan Perubahan Rencana Kerja Pemerintah Daerah (RKPD)**

Kota Bima

Tahun 2022

Kode	Urusan/ Bidang Urusan/ Program/ Kegiatan/ Sub Kegiatan	Indikator Program/ Kegiatan/ Sub Kegiatan	Target Akhir Periode RPJMD	Realisasi Capaian RKPD Tahun 2020	Prakiraan Capaian Target RKPD Tahun 2021	Capaian Kinerja dan Kerangka Pendanaan							Kelompok Sasaran	Prakiraan Maju Rencana Tahun 2023		Perangkat Daerah Penanggung Jawab		
						Target 2022		Pagu Indikatif			Lokasi	Sumber Dana		Prioritas			Target	Pagu Indikatif
						Semula	Menjadi	RKPD 2022	APBD 2022	RKPD 2022 Perubahan				Nasional	Daerah			
1.03.10.2.01	Penyusunan Rencana, Kebijakan, dan Strategi Pengembangan Jaringan Jalan Serta Perencanaan Teknis Penyelenggaraan Jalan dan Jembatan	Jumlah dokumen perencanaan				3 Paket	3 Paket	464,090,000	240,216,500	240,216,500	Kota Bima, Semua Kecamatan, Semua Kelurahan	Dana Transfer Umum-Dana Alokasi Umum	Memperkuat Infrastruktur Untuk Mendukung Pengembangan Ekonomi Dan Pelayanan Dasar	Pemantapan Infrastruktur dan Perumahan Rakyat	Masyarakat	3 Paket	478,012,700	Dinas Pekerjaan Umum dan Penataan Ruang
1.03.10.2.03	Pengelolaan Leger Jalan	Dokumen Leger Jalan				1 dokumen	1 dokumen	11,200,000	189,568,000	189,568,000	Kota Bima, Semua Kecamatan, Semua Kelurahan	Dana Transfer Umum-Dana Alokasi Umum	Memperkuat Infrastruktur Untuk Mendukung Pengembangan Ekonomi Dan Pelayanan Dasar	Pemantapan Infrastruktur dan Perumahan Rakyat	Masyarakat	1 dokumen	120,000,000	Dinas Pekerjaan Umum dan Penataan Ruang
1.03.10.2.04	Survey Kondisi Jalan/Jembatan	Dokumen Survey				2 dokumen	2 dokumen	140,422,500	559,734,500	559,734,500	Kota Bima, Semua Kecamatan, Semua Kelurahan	Dana Transfer Umum-Dana Alokasi Umum	Memperkuat Infrastruktur Untuk Mendukung Pengembangan Ekonomi Dan Pelayanan Dasar	Pemantapan Infrastruktur dan Perumahan Rakyat	Masyarakat	2 dokumen	400,000,000	Dinas Pekerjaan Umum dan Penataan Ruang
1.03.10.2.05	Pembangunan Jalan	Panjang Jalan kondisi baik				0.9 km	0.9 km	3,542,421,700	1,051,960,000	1,051,960,000	Kota Bima, Semua Kecamatan, Semua Kelurahan	Dana Transfer Umum-Dana Alokasi Umum	Memperkuat Infrastruktur Untuk Mendukung Pengembangan Ekonomi Dan Pelayanan Dasar		Masyarakat	0.9 km	4,000,000,000	Dinas Pekerjaan Umum dan Penataan Ruang
1.03.10.2.08	Rekonstruksi Jalan	Panjang Jalan kondisi baik				1.2 km	1.2 km	5,699,864,500	19,335,275,000	19,335,275,000	Kota Bima, Semua Kecamatan, Semua Kelurahan	Dana Transfer Umum - Dana Alokasi Umum	Memperkuat Infrastruktur Untuk Mendukung Pengembangan Ekonomi Dan Pelayanan Dasar	Pemantapan Infrastruktur dan Perumahan Rakyat	Masyarakat	1.2 km	5,000,000,000	Dinas Pekerjaan Umum dan Penataan Ruang
1.03.10.2.10	Pemeliharaan Berkala Jalan	Panjang Jalan kondisi baik				0 km	0 km	18,181,000	8,759,720,400	8,759,720,400	Kota Bima, Semua Kecamatan, Semua Kelurahan	Dana Transfer Umum-Dana Alokasi Umum Dana Transfer Khusus - Dana Alokasi Khusus Fisik	Memperkuat Infrastruktur Untuk Mendukung Pengembangan Ekonomi Dan Pelayanan Dasar	Pemantapan Infrastruktur dan Perumahan Rakyat	Masyarakat	0 km	2,000,000,000	Dinas Pekerjaan Umum dan Penataan Ruang

**Penetapan Perubahan Rencana Kerja Pemerintah Daerah (RKPD)**

Kota Bima

Tahun 2022

Kode	Urusan/ Bidang Urusan/ Program/ Kegiatan/ Sub Kegiatan	Indikator Program/ Kegiatan/ Sub Kegiatan	Target Akhir Periode RPJMD	Realisasi Capaian RKPD Tahun 2020	Prakiraan Capaian Target RKPD Tahun 2021	Capaian Kinerja dan Kerangka Pendanaan							Kelompok Sasaran	Prakiraan Maju Rencana Tahun 2023		Perangkat Daerah Penanggung Jawab		
						Target 2022		Pagu Indikatif			Lokasi	Sumber Dana		Prioritas			Target	Pagu Indikatif
						Semula	Menjadi	RKPD 2022	APBD 2022	RKPD 2022 Perubahan				Nasional	Daerah			
1.03.10.2.01.11	Pemeliharaan Rutin Jalan	Panjang Jalan kondisi baik				0 km	0 km	7,137,000	630,130,000	630,130,000	Kota Bima, Semua Kecamatan, Semua Kelurahan	PENDAPATAN TRANSFER	Memperkuat Infrastruktur Untuk Mendukung Pengembangan Ekonomi Dan Pelayanan Dasar	Pemantapan Infrastruktur dan Perumahan Rakyat	Masyarakat	0 km	600,000,000	Dinas Pekerjaan Umum dan Penataan Ruang
1.03.10.2.01.12	Pembangunan Jembatan	Jembatan dalam kondisi baik				2	2	6,860,000,000	3,698,428,000	3,698,428,000	Kota Bima, Semua Kecamatan, Semua Kelurahan	Dana Transfer Umum-Dana Alokasi Umum	Memperkuat Infrastruktur Untuk Mendukung Pengembangan Ekonomi Dan Pelayanan Dasar		Masyarakat	2	6,000,000,000	Dinas Pekerjaan Umum dan Penataan Ruang
1.03.11	<b>PROGRAM PENGEMBANGAN JASA KONSTRUKSI</b>	Terselenggaranya Pembinaan Jasa Konstruksi Komponen Jasa Konstruksi Sesuai Standar	%		%		100 %	82,047,400	80,808,540	80,808,540						100 %	84,508,825	
1.03.11.2.01	Penyelenggaraan Pelatihan Tenaga Terampil Konstruksi	Jumlah Badan Usaha Konstruksi sesuai standar	Badan Usaha		Badan Usaha		15 Badan Usaha	26,185,400	25,091,040	25,091,040						15 Badan Usaha	26,970,965	
1.03.11.2.01.07	Pembinaan dan Peningkatan Kapasitas Kelembagaan Konstruksi	Jumlah Jasa Usaha Konstruksi yang di bina				15 Badan	15 Badan	26,185,400	25,091,040	25,091,040	Kota Bima, Semua Kecamatan, Semua Kelurahan	Dana Transfer Umum-Dana Alokasi Umum	Membangun Lingkungan Hidup, Meningkatkan Ketahanan Bencana Dan Perubahan Iklim	Reformasi Birokrasi dan Pelayanan Publik	Masyarakat	15 Badan	26,970,965	Dinas Pekerjaan Umum dan Penataan Ruang
1.03.11.2.02	Penyelenggaraan Sistem Informasi Jasa Konstruksi Cakupan Daerah Kabupaten/Kota	Laporan Pelaksanaan kegiatan penyelenggaraan sistem Informasi jasa konstruksi cakupan daerah kabupaten/kota	laporan		laporan		1 laporan	55,862,000	55,717,500	55,717,500						1 laporan	57,537,860	
1.03.11.2.02.06	Penyusunan Data dan Informasi Tenaga Kerja dan Badan Usaha	Database Tenaga Kerja dan Badan Usaha				0 Dokumen	0 Dokumen	0	0	0	Kota Bima, Semua Kecamatan, Semua Kelurahan	Dana Transfer Umum-Dana Alokasi Umum	Membangun Lingkungan Hidup, Meningkatkan Ketahanan Bencana Dan Perubahan Iklim	Pemantapan Infrastruktur dan Perumahan Rakyat	Masyarakat	0 Dokumen	0	Dinas Pekerjaan Umum dan Penataan Ruang
1.03.11.2.02.08	Penyusunan Data dan Informasi Profil Pekerjaan Konstruksi	cakupan pelaksanaan kegiatan penyelenggaraan sistim informasi jasa konstruksi cakupan daerah kabupaten/kota				1 Dokumen	1 Dokumen	55,862,000	55,717,500	55,717,500	Kota Bima, Semua Kecamatan, Semua Kelurahan	Dana Transfer Umum-Dana Alokasi Umum	Membangun Lingkungan Hidup, Meningkatkan Ketahanan Bencana Dan Perubahan Iklim	Pemantapan Infrastruktur dan Perumahan Rakyat	Masyarakat	1 Dokumen	57,537,860	Dinas Pekerjaan Umum dan Penataan Ruang



Penetapan Perubahan Rencana Kerja Pemerintah Daerah (RKPD)

Kota Bima

Tahun 2022

Kode	Urusan/ Bidang Urusan/ Program/ Kegiatan/ Sub Kegiatan	Indikator Program/ Kegiatan/ Sub Kegiatan	Target Akhir Period e RPJMD	Realisasi Capaian RKPD Tahun 2020	Prakiraan Capaian Target RKPD Tahun 2021	Capaian Kinerja dan Kerangka Pendanaan							Kelompok Sasaran	Prakiraan Maju Rencana Tahun 2023		Perangkat Daerah Penanggung Jawab		
						Target 2022		Pagu Indikatif			Lokasi	Sumber Dana		Prioritas			Target	Pagu Indikatif
						Semula	Menjadi	RKPD 2022	APBD 2022	RKPD 2022 Perubahan				Nasional	Daerah			
1 03 12	PROGRAM PENYELENGGARA AN PENATAAN RUANG	Terselenggaranya Penataan Ruang yang sesuai dengan Rencana Tata Ruang	%		%		3,47 %	524,394,145	542,045,025	542,045,025				3,47 %	510,145,455			
1 03 12 2.0 1	Penetapan Rencana Tata Ruang Wilayah (RTRW) dan Rencana Rinci Tata Ruang (RRTR) Kabupaten/Kota	Persentase Peningkatan Kesesuaian Pemanfaatan Ruang dengan Rencana Tata Ruang	%		%		3.47 %	346,378,175	346,333,435	346,333,435				3.47 %	326,789,006			
1 03 12 2.0 1 02	Pelaksanaan Persetujuan Substansi, Evaluasi, Konsultasi Evaluasi dan Penetapan RRTR Kabupaten/Kota	Jumlah persetujuan substansi RDTRK				1 Dokumen	1 Dokumen	300,363,190	300,331,015	300,331,015	Kota Bima, Semua Kecamatan Semua Kelurahan	Dana Transfer Umum- Dana Alokasi Umum	Membangun Lingkungan Hidup, Meningkatkan Ketahanan Bencana Dan Perubahan Iklim	Pemantapan Infrastruktur dan Perumahan Rakyat	Masyarakat	1 Dokumen	309,374,086	Dinas Pekerjaan Umum dan Penataan Ruang
1 03 12 2.0 1 03	Penetapan Kebijakan dalam rangka Pelaksanaan Penataan Ruang	peraturan walikota tentang sempadan Jalan				1 Dokumen	1 Dokumen	29,107,325	29,106,820	29,106,820	Kota Bima, Semua Kecamatan Semua Kelurahan	Dana Transfer Umum- Dana Alokasi Umum	Membangun Lingkungan Hidup, Meningkatkan Ketahanan Bencana Dan Perubahan Iklim	Pemantapan Infrastruktur dan Perumahan Rakyat	Masyarakat	1 Dokumen	30	Dinas Pekerjaan Umum dan Penataan Ruang
1 03 12 2.0 1 04	Sosialisasi Kebijakan dan Peraturan Perundang- undangan Bidang Penataan Ruang	Sosialisasi Kebijakan				2 kali	2 kali	16,907,660	16,895,600	16,895,600	Kota Bima, Semua Kecamatan Semua Kelurahan	Dana Transfer Umum- Dana Alokasi Umum	Membangun Lingkungan Hidup, Meningkatkan Ketahanan Bencana Dan Perubahan Iklim	Pemantapan Infrastruktur dan Perumahan Rakyat	Masyarakat	2 kali	17,414,890	Dinas Pekerjaan Umum dan Penataan Ruang
1 03 12 2.0 2	Koordinasi dan Sinkronisasi Perencanaan Tata Ruang Daerah Kabupaten/Kota	% Kesesuaian Pemanfaatan Ruang dengan Rencana Tata Ruang	%		%		3.47 %	4,000,000	11,520,000	11,520,000					3.47 %	4,120,000		
1 03 12 2.0 2 02	Koordinasi dan Sinkronisasi Penyusunan RRTR Kabupaten/Kota	% kesesuaian pemanfaatan ruang dengan rencana tata ruang				1 Dokumen	1 Dokumen	4,000,000	11,520,000	11,520,000	Kota Bima, Semua Kecamatan Semua Kelurahan	Dana Transfer Umum- Dana Alokasi Umum	Membangun Lingkungan Hidup, Meningkatkan Ketahanan Bencana Dan Perubahan Iklim	Pemantapan Infrastruktur dan Perumahan Rakyat	Masyarakat	1 Dokumen	4,120,000	Dinas Pekerjaan Umum dan Penataan Ruang
1 03 12 2.0 3	Koordinasi dan Sinkronisasi Pemanfaatan Ruang Daerah Kabupaten/Kota	Jumlah Rekomendasi TKPRD untuk izin investasi	Rekomentasi		Rekomentasi		24 Rekomentasi	69,713,570	79,910,590	79,910,590					24 Rekomentasi	71,804,977		

Penetapan Perubahan Rencana Kerja Pemerintah Daerah (RKPD)

Kota Bima

Tahun 2022

Kode	Urusan/ Bidang Urusan/ Program/ Kegiatan/ Sub Kegiatan	Indikator Program/ Kegiatan/ Sub Kegiatan	Target Akhir Periode RPJMD	Realisasi Capaian RKPD Tahun 2020	Prakiraan Capaian Target RKPD Tahun 2021	Capaian Kinerja dan Kerangka Pendanaan							Kelompok Sasaran	Prakiraan Maju Rencana Tahun 2023		Perangkat Daerah Penanggung Jawab		
						Target 2022		Pagu Indikatif			Lokasi	Sumber Dana		Prioritas			Target	Pagu Indikatif
						Semula	Menjadi	RKPD 2022	APBD 2022	RKPD 2022 Perubahan				Nasional	Daerah			
1.03.12.2.03.01	Koordinasi dan Sinkronisasi Pemanfaatan Ruang untuk Investasi dan Pembangunan Daerah	jumlah rekomendasi forum penataan ruang daerah untuk izin investasi				0 kegiatan	0 kegiatan	0	0	0	Kota Bima, Semua Kecamatan, Semua Kelurahan	Dana Transfer Umum-Dana Alokasi Umum	Membangun Lingkungan Hidup, Meningkatkan Ketahanan Bencana Dan Perubahan Iklim	Pemantapan Infrastruktur dan Perumahan Rakyat	Masyarakat	0 kegiatan	0	Dinas Pekerjaan Umum dan Penataan Ruang
1.03.12.2.03.02	Sistem Informasi Penataan Ruang	Database Pemanfaatan Ruang Kota Bima				1 Dokumen	1 Dokumen	69,713,570	79,910,590	79,910,590	Kota Bima, Semua Kecamatan, Semua Kelurahan	Dana Transfer Umum-Dana Alokasi Umum	Membangun Lingkungan Hidup, Meningkatkan Ketahanan Bencana Dan Perubahan Iklim	Pemantapan Infrastruktur dan Perumahan Rakyat	Masyarakat	1 Dokumen	71,804,977	Dinas Pekerjaan Umum dan Penataan Ruang
1.03.12.2.04	Koordinasi dan Sinkronisasi Pengendalian Pemanfaatan Ruang Daerah Kabupaten/Kota	Pelaksanaan Koordinasi dan Sinkronisasi Pengendalian Pemanfaatan Ruang Daerah Kabupaten/Kota	Rekomendasi		Rekomendasi	72 Rekomendasi		104,302,400	104,281,000	104,281,000						72 Rekomendasi	107,431,472	
1.03.12.2.04.02	Koordinasi dan Sinkronisasi Penertiban dan Penegakan Hukum Bidang Penataan Ruang	Monitoring Evaluasi penertiban bangunan				0 kali	0 kali	0	0	0	Kota Bima, Semua Kecamatan, Semua Kelurahan	Dana Transfer Umum-Dana Alokasi Umum	Membangun Lingkungan Hidup, Meningkatkan Ketahanan Bencana Dan Perubahan Iklim	Pemantapan Infrastruktur dan Perumahan Rakyat	Masyarakat	0 kali	0	Dinas Pekerjaan Umum dan Penataan Ruang
1.03.12.2.04.04	Koordinasi Pelaksanaan Penataan Ruang	Rapat koordinasi penataan ruang daerah				6 Dokumen	6 Dokumen	104,302,400	104,281,000	104,281,000	Kota Bima, Semua Kecamatan, Semua Kelurahan	Dana Transfer Umum-Dana Alokasi Umum	Membangun Lingkungan Hidup, Meningkatkan Ketahanan Bencana Dan Perubahan Iklim	Pemantapan Infrastruktur dan Perumahan Rakyat	Masyarakat	6 Dokumen	107,431,472	Dinas Pekerjaan Umum dan Penataan Ruang
1	URUSAN PEMERINTAHAN WAJIB YANG BERKAITAN DENGAN PELAYANAN DASAR																	
1.04	URUSAN PEMERINTAHAN BIDANG PERUMAHAN DAN KAWASAN PERMUKIMAN							12,613,421,410	8,514,357,981	8,763,934,451						271,390,046,008		
1.04.01	PROGRAM PENUNJANG URUSAN PEMERINTAHAN DAERAH KABUPATEN/KOTA	Jumlah Dokumen/Laporan Perencanaan, Penganggaran, dan Evaluasi Kinerja Perangkat Daerah Persentase Capaian Pelayanan Administrasi Perkantoran	0% 0%		0% 0%	0100 0% 0100 0%	0100 0% 0100 0%	3,429,742,450	3,150,155,551	3,399,732,021						0100 0% 0100 0%	259,516,531,676	
1.04.01.2.01	Perencanaan, Penganggaran, dan Evaluasi Kinerja Perangkat Daerah	Jumlah Dokumen/Laporan Perencanaan, Penganggaran, dan Evaluasi Kinerja Perangkat Daerah	Dok./Laporan		Dok./Laporan	Dok./Laporan	Dok./Laporan	9,657,900	9,072,600	9,072,600						7 Dok./Laporan	14,061,958	

Penetapan Perubahan Rencana Kerja Pemerintah Daerah (RKPD)

Kota Bima

Tahun 2022

Kode	Urusan/ Bidang Urusan/ Program/ Kegiatan/ Sub Kegiatan	Indikator Program/ Kegiatan/ Sub Kegiatan	Target Akhir Periode RPJMD	Realisasi Capaian RKPD Tahun 2020	Prakiraan Capaian Target RKPD Tahun 2021	Capaian Kinerja dan Kerangka Pendanaan							Kelompok Sasaran	Prakiraan Maju Rencana Tahun 2023		Perangkat Daerah Penanggung Jawab		
						Target 2022		Pagu Indikatif			Lokasi	Sumber Dana		Prioritas			Target	Pagu Indikatif
						Semula	Menjadi	RKPD 2022	APBD 2022	RKPD 2022 Perubahan				Nasional	Daerah			
1.04.01.2.01.01	Penyusunan Dokumen Perencanaan Perangkat Daerah	Jumlah Dokumen Rencana Kerja (RENSTRA & RENJA Tahunan)				1 Dokumen	1 Dokumen	2,550,200	2,465,900	2,465,900	Kota Bima, Semua Kecamatan, Semua Kelurahan	Dana Transfer Umum-Dana Alokasi Umum	Memperkuat Infrastruktur Untuk Mendukung Pengembangan Ekonomi Dan Pelayanan Dasar	Pemantapan Infrastruktur dan Perumahan Rakyat	Terwujudnya Dokumen/Laporan Perencanaan, Penganggaran, dan Evaluasi Kinerja Perangkat Daerah	1 Dokumen	3,993,032	Dinas Perumahan dan Kawasan Permukiman
1.04.01.2.01.02	Koordinasi dan Penyusunan Dokumen RKA-SKPD	Jumlah Dokumen RKA/RKA- P				1 Dokumen	1 Dokumen	1,799,400	1,763,400	1,763,400	Kota Bima, Semua Kecamatan, Semua Kelurahan	Dana Transfer Umum-Dana Alokasi Umum	Memperkuat Infrastruktur Untuk Mendukung Pengembangan Ekonomi Dan Pelayanan Dasar	Pemantapan Infrastruktur dan Perumahan Rakyat	Terwujudnya Dokumen/Laporan Perencanaan, Penganggaran, dan Evaluasi Kinerja Perangkat Daerah	1 Dokumen	2,365,251	Dinas Perumahan dan Kawasan Permukiman
1.04.01.2.01.03	Koordinasi dan Penyusunan Dokumen Perubahan RKA-SKPD	Jumlah Dokumen Perubahan RKA				1 Dokumen	1 Dokumen	1,207,400	1,171,400	1,171,400	Kota Bima, Semua Kecamatan, Semua Kelurahan	Dana Transfer Umum-Dana Alokasi Umum	Memperkuat Infrastruktur Untuk Mendukung Pengembangan Ekonomi Dan Pelayanan Dasar	Pemantapan Infrastruktur dan Perumahan Rakyat	Terwujudnya Dokumen/Laporan Perencanaan, Penganggaran, dan Evaluasi Kinerja Perangkat Daerah	1 Dokumen	1,475,434	Dinas Perumahan dan Kawasan Permukiman
1.04.01.2.01.04	Koordinasi dan Penyusunan DPA-SKPD	Jumlah Dokumen DPA				1 Dokumen	1 Dokumen	884,000	848,000	848,000	Kota Bima, Semua Kecamatan, Semua Kelurahan	Dana Transfer Umum-Dana Alokasi Umum	Memperkuat Infrastruktur Untuk Mendukung Pengembangan Ekonomi Dan Pelayanan Dasar	Pemantapan Infrastruktur dan Perumahan Rakyat	Terwujudnya Dokumen/Laporan Perencanaan, Penganggaran, dan Evaluasi Kinerja Perangkat Daerah	1 Dokumen	1,457,924	Dinas Perumahan dan Kawasan Permukiman
1.04.01.2.01.05	Koordinasi dan Penyusunan Perubahan DPA-SKPD	Jumlah dokumen perubahan DPA				1 Dokumen	1 Dokumen	784,000	425,000	425,000	Kota Bima, Semua Kecamatan, Semua Kelurahan	Dana Transfer Umum-Dana Alokasi Umum	Memperkuat Infrastruktur Untuk Mendukung Pengembangan Ekonomi Dan Pelayanan Dasar	Pemantapan Infrastruktur dan Perumahan Rakyat	Terwujudnya Dokumen/Laporan Perencanaan, Penganggaran, dan Evaluasi Kinerja Perangkat Daerah	1 Dokumen	1,700,000	Dinas Perumahan dan Kawasan Permukiman

**Penetapan Perubahan Rencana Kerja Pemerintah Daerah (RKPD)**

Kota Bima

Tahun 2022

Kode	Urusan/ Bidang Urusan/ Program/ Kegiatan/ Sub Kegiatan	Indikator Program/ Kegiatan/ Sub Kegiatan	Target Akhir Periode RPJMD	Realisasi Capaian RKPD Tahun 2020	Prakiraan Capaian Target RKPD Tahun 2021	Capaian Kinerja dan Kerangka Pendanaan							Kelompok Sasaran	Prakiraan Maju Rencana Tahun 2023		Perangkat Daerah Penanggung Jawab		
						Target 2022		Pagu Indikatif			Lokasi	Sumber Dana		Prioritas			Target	Pagu Indikatif
						Semula	Menjadi	RKPD 2022	APBD 2022	RKPD 2022 Perubahan				Nasional	Daerah			
1.04.01.2.01.06	Koordinasi dan Penyusunan Laporan Capaian Kinerja dan Ikhtisar Realisasi Kinerja SKPD	Jumlah Dokumen Laporan Capaian Kinerja				1 Dokumen	1 Dokumen	2,432,900	2,398,900	2,398,900	Kota Bima, Semua Kecamatan, Semua Kelurahan	Dana Transfer Umum-Dana Alokasi Umum	Memperkuat Infrastruktur Untuk Mendukung Pengembangan Ekonomi Dan Pelayanan Dasar	Pemantapan Infrastruktur dan Perumahan Rakyat	Terwujudnya Dokumen/Laporan Perencanaan, Penganggaran, dan Evaluasi Kinerja Perangkat Daerah	1 Dokumen	3,070,317	Dinas Perumahan dan Kawasan Permukiman
1.04.01.2.02	<b>Administrasi Keuangan Perangkat Daerah</b>	Jumlah Dokumen/Laporan Administrasi Keuangan Perangkat Daerah	Dok./Laporan		Dok./Laporan	18 Dok./Laporan	18 Dok./Laporan	2,785,502,195	2,581,721,871	2,856,298,341						18 Dok./Laporan	2,581,721,871	
1.04.01.2.02.01	Penyediaan Gaji dan Tunjangan ASN	Jumlah gaji dan tunjangan ASN yang dibayarkan pada perangkat daerah					12 Bulan	2,658,238,995	2,412,318,671	2,686,895,141	Kota Bima, Semua Kecamatan, Semua Kelurahan	Dana Transfer Umum-Dana Alokasi Umum	Memperkuat Infrastruktur Untuk Mendukung Pengembangan Ekonomi Dan Pelayanan Dasar	Pemantapan Infrastruktur dan Perumahan Rakyat	Terwujudnya Administrasi Keuangan Perangkat Daerah	12 Bulan	258,684,912,412	Dinas Perumahan dan Kawasan Permukiman
1.04.01.2.02.03	Pelaksanaan Penatausahaan dan Pengujian/Verifikasi Keuangan SKPD	Terlaksananya Penatausahaan dan verifikasi keuangan				12 Bulan	12 Bulan	124,408,600	166,620,600	166,620,600	Kota Bima, Semua Kecamatan, Semua Kelurahan	Dana Transfer Umum-Dana Alokasi Umum	Memperkuat Infrastruktur Untuk Mendukung Pengembangan Ekonomi Dan Pelayanan Dasar	Pemantapan Infrastruktur dan Perumahan Rakyat	Terwujudnya Administrasi Keuangan Perangkat Daerah	12 Bulan	138,480,472	Dinas Perumahan dan Kawasan Permukiman
1.04.01.2.02.05	Koordinasi dan Penyusunan Laporan Keuangan Akhir Tahun SKPD	Tersedianya laporan keuangan akhir tahun				1 Dokumen	1 Dokumen	788,900	752,900	752,900	Kota Bima, Semua Kecamatan, Semua Kelurahan	Dana Transfer Umum-Dana Alokasi Umum	Memperkuat Infrastruktur Untuk Mendukung Pengembangan Ekonomi Dan Pelayanan Dasar	Pemantapan Infrastruktur dan Perumahan Rakyat	Terwujudnya Administrasi Keuangan Perangkat Daerah	1 Dokumen	987,410	Dinas Perumahan dan Kawasan Permukiman
1.04.01.2.02.07	Koordinasi dan Penyusunan Laporan Keuangan Bulanan/Triwulanan/Semesteran SKPD	Tersedianya laporan keuangan				16 Laporan	16 Laporan	1,427,300	1,379,300	1,379,300	Kota Bima, Semua Kecamatan, Semua Kelurahan	Dana Transfer Umum-Dana Alokasi Umum	Memperkuat Infrastruktur Untuk Mendukung Pengembangan Ekonomi Dan Pelayanan Dasar	Pemantapan Infrastruktur dan Perumahan Rakyat	Terwujudnya Administrasi Keuangan Perangkat Daerah	16 Laporan	1,727,259	Dinas Perumahan dan Kawasan Permukiman
1.04.01.2.02.08	Penyusunan Pelaporan dan Analisis Prognosis Realisasi Anggaran	Tersedianya laporan prognosis realisasi anggaran				1 Dokumen	1 Dokumen	638,400	650,400	650,400	Kota Bima, Semua Kecamatan, Semua Kelurahan	Dana Transfer Umum-Dana Alokasi Umum	Memperkuat Infrastruktur Untuk Mendukung Pengembangan Ekonomi Dan Pelayanan Dasar	Pemantapan Infrastruktur dan Perumahan Rakyat	Terwujudnya Administrasi Keuangan Perangkat Daerah	1 Dokumen	805,563	Dinas Perumahan dan Kawasan Permukiman

**Penetapan Perubahan Rencana Kerja Pemerintah Daerah (RKPD)**

Kota Bima

Tahun 2022

Kode	Urusan/ Bidang Urusan/ Program/ Kegiatan/ Sub Kegiatan	Indikator Program/ Kegiatan/ Sub Kegiatan	Target Akhir Periode RPJMD	Realisasi Capaian RKPD Tahun 2020	Prakiraan Capaian Target RKPD Tahun 2021	Capaian Kinerja dan Kerangka Pendanaan						Kelompok Sasaran	Prakiraan Maju Rencana Tahun 2023		Perangkat Daerah Penanggung Jawab			
						Target 2022		Pagu Indikatif			Lokasi		Sumber Dana	Prioritas		Target	Pagu Indikatif	
						Semula	Menjadi	RKPD 2022	APBD 2022	RKPD 2022 Perubahan				Nasional				Daerah
1.04.01.2.03	Administrasi Barang Milik Daerah pada Perangkat Daerah	umlah Dokumen/Laporan Administrasi Barang Milik Daerah pada Perangkat Daerah	Dok./Laporan		Dok./Laporan	5 Dok./Laporan	5 Dok./Laporan	7,425,200	4,240,200	4,240,200					5 Dok./Laporan	15,452,348		
1.04.01.2.03.05	Rekonsiliasi dan Penyusunan Laporan Barang Milik Daerah pada SKPD	Tersedianya laporan BMD				4 Laporan	4 Laporan	3,057,000	0	0	Kota Bima, Semua Kecamatan Semua Kelurahan	Dana Transfer Umum-Dana Alokasi Umum	Memperkuat Infrastruktur Untuk Mendukung Pengembangan Ekonomi Dan Pelayanan Dasar	Pemantapan Infrastruktur dan Perumahan Rakyat	Terwujudnya Administrasi Barang Milik Daerah pada Perangkat Daerah	4 Laporan	5,398,745	Dinas Perumahan dan Kawasan Permukiman
1.04.01.2.03.06	Penatausahaan Barang Milik Daerah pada SKPD	Terlaksananya Penatausahaan BMD				12 Bulan	12 Bulan	4,368,200	4,240,200	4,240,200	Kota Bima, Semua Kecamatan Semua Kelurahan	Dana Transfer Umum-Dana Alokasi Umum	Memperkuat Infrastruktur Untuk Mendukung Pengembangan Ekonomi Dan Pelayanan Dasar	Pemantapan Infrastruktur dan Perumahan Rakyat	Terwujudnya Administrasi Barang Milik Daerah pada Perangkat Daerah	12 Bulan	10,053,603	Dinas Perumahan dan Kawasan Permukiman
1.04.01.2.05	Administrasi Kepegawaian Perangkat Daerah	Jumlah Dokumen/Laporan Administrasi Kepegawaian Perangkat Daerah	Dok./Laporan		Dok./Laporan	4 Dok./Laporan	4 Dok./Laporan	16,304,070	884,800	884,800					4 Dok./Laporan	21,240,253		
1.04.01.2.05.02	Pengadaan Pakaian Dinas Beserta Atribut Kelengkapannya	Cakupan Disiplin Aparatur				52 Pegawai	52 Pegawai	15,419,270	0	0	Kota Bima, Semua Kecamatan Semua Kelurahan	PENDAPATAN ASLI DAERAH (PAD) Dana Transfer Umum-Dana Alokasi Umum	Memperkuat Infrastruktur Untuk Mendukung Pengembangan Ekonomi Dan Pelayanan Dasar	Pemantapan Infrastruktur dan Perumahan Rakyat	Terwujudnya Administrasi Kepegawaian Perangkat Daerah	52 Pegawai	17,000,000	Dinas Perumahan dan Kawasan Permukiman
1.04.01.2.05.03	Pendataan dan Pengolahan Administrasi Kepegawaian	Tersedianya Data Administrasi Pegawai				1 Dokumen	1 Dokumen	884,800	884,800	884,800	Kota Bima, Semua Kecamatan Semua Kelurahan	Dana Transfer Umum-Dana Alokasi Umum	Memperkuat Infrastruktur Untuk Mendukung Pengembangan Ekonomi Dan Pelayanan Dasar	Pemantapan Infrastruktur dan Perumahan Rakyat	Terwujudnya Administrasi Kepegawaian Perangkat Daerah	1 Dokumen	4,240,253	Dinas Perumahan dan Kawasan Permukiman
1.04.01.2.06	Administrasi Umum Perangkat Daerah	Cakupan pelaksanaan Administrasi Umum Perangkat Daerah	Bulan		Bulan	12 Bulan	12 Bulan	320,620,085	259,166,000	234,166,000					12 Bulan	456,006,465		
1.04.01.2.06.02	Penyediaan Peralatan dan Perlengkapan Kantor	Jumlah Peralatan dan Perlengkapan Kantor				3 Unit	3 Unit	32,775,855	19,846,000	19,846,000	Kota Bima, Semua Kecamatan Semua Kelurahan	Dana Transfer Umum-Dana Alokasi Umum	Memperkuat Infrastruktur Untuk Mendukung Pengembangan Ekonomi Dan Pelayanan Dasar	Pemantapan Infrastruktur dan Perumahan Rakyat	Terwujudnya Administrasi Umum Perangkat Daerah	3 Unit	37,883,054	Dinas Perumahan dan Kawasan Permukiman

**Penetapan Perubahan Rencana Kerja Pemerintah Daerah (RKPD)**

Kota Bima

Tahun 2022

Kode	Urusan/ Bidang Urusan/ Program/ Kegiatan/ Sub Kegiatan	Indikator Program/ Kegiatan/ Sub Kegiatan	Target Akhir Period e RPJMD	Realisasi Capaian RKPD Tahun 2020	Prakiraan Capaian Target RKPD Tahun 2021	Capaian Kinerja dan Kerangka Pendanaan									Kelompok Sasaran	Prakiraan Maju Rencana Tahun 2023		Perangkat Daerah Penanggung Jawab
						Target 2022		Pagu Indikatif			Lokasi	Sumber Dana	Prioritas			Target	Pagu Indikatif	
						Semula	Menjadi	RKPD 2022	APBD 2022	RKPD 2022 Perubahan			Nasional	Daerah				
1.04.01.2.06.04	Penyediaan Bahan Logistik Kantor	Tersediaanya bahan logistik Kantor				12 Bulan	12 Bulan	28,486,200	30,924,000	30,924,000	Kota Bima, Semua Kecamatan, Semua Kelurahan	Dana Transfer Umum-Dana Alokasi Umum	Memperkuat Infrastruktur Untuk Mendukung Pengembangan Ekonomi Dan Pelayanan Dasar	Pemantapan Infrastruktur dan Perumahan Rakyat	Terwujudnya Administrasi Umum Perangkat Daerah	12 Bulan	34,272,796	Dinas Perumahan dan Kawasan Permukiman
1.04.01.2.06.05	Penyediaan Barang Cetak dan Penggandaan	Jumlah bahan yang dicetak dan digandakan				12 Bulan	12 Bulan	4,000,000	3,220,000	3,220,000	Kota Bima, Semua Kecamatan, Semua Kelurahan	Dana Transfer Umum-Dana Alokasi Umum	Memperkuat Infrastruktur Untuk Mendukung Pengembangan Ekonomi Dan Pelayanan Dasar	Pemantapan Infrastruktur dan Perumahan Rakyat	Terwujudnya Administrasi Umum Perangkat Daerah	12 Bulan	32,624,735	Dinas Perumahan dan Kawasan Permukiman
1.04.01.2.06.09	Penyelenggaraan Rapat Koordinasi dan Konsultasi SKPD	Terlaksananya koordinasi dan konsultasi dengan pihak propinsi NTB, Propinsi Lain dan Kemeterian				12 Bulan	12 Bulan	255,358,030	205,176,000	180,176,000	Kota Bima, Semua Kecamatan, Semua Kelurahan	Dana Transfer Umum-Dana Alokasi Umum	Memperkuat Infrastruktur Untuk Mendukung Pengembangan Ekonomi Dan Pelayanan Dasar	Pemantapan Infrastruktur dan Perumahan Rakyat	Terwujudnya Administrasi Umum Perangkat Daerah	12 Bulan	351,225,880	Dinas Perumahan dan Kawasan Permukiman
1.04.01.2.07	Pengadaan Barang Milik Daerah Penunjang Urusan Pemerintah Daerah	Cakupan sarana dan prasarana kantor sesuai kebutuhn	Buah		Buah	4 Buah	4 Buah	8,000,000	0	0						4 Buah	32,366,514	
1.04.01.2.07.05	Pengadaan Mebel	Jumlah Kursi Pejabat Eselon yang diadakan				4 Unit	4 Unit	8,000,000	0	0	Kota Bima, Semua Kecamatan, Semua Kelurahan	Dana Transfer Umum - Dana Alokasi Umum	Memperkuat Infrastruktur Untuk Mendukung Pengembangan Ekonomi Dan Pelayanan Dasar	Pemantapan Infrastruktur dan Perumahan Rakyat	Tersedianya sarana dan Prasaran Kantor sesuai kebutuhan	4 Unit	32,366,514	Dinas Perumahan dan Kawasan Permukiman
1.04.01.2.08	Penyediaan Jasa Penunjang Urusan Pemerintahan Daerah	Cakupan sarana dan prasarana kantor sesuai kebutuhn	Buah		Buah	4 Buah	4 Buah	200,627,000	232,235,080	232,235,080						4 Buah	33,708,398	
1.04.01.2.08.01	Penyediaan Jasa Surat Menyurat	Jumlah surat masuk dan surat keluar yang teregister				12 Bulan	12 Bulan	15,083,000	15,047,000	15,047,000	Kota Bima, Semua Kecamatan, Semua Kelurahan	Dana Transfer Umum-Dana Alokasi Umum	Memperkuat Infrastruktur Untuk Mendukung Pengembangan Ekonomi Dan Pelayanan Dasar	Pemantapan Infrastruktur dan Perumahan Rakyat	Tersedianya sarana dan Prasaran Kantor sesuai kebutuhan	12 Bulan	16,854,199	Dinas Perumahan dan Kawasan Permukiman
1.04.01.2.08.04	Penyediaan Jasa Pelayanan Umum Kantor	Lancarnya tugas-tugas kedinasan				12 Bulan	12 Bulan	185,544,000	217,188,080	217,188,080	Kota Bima, Semua Kecamatan, Semua Kelurahan	Dana Transfer Umum-Dana Alokasi Umum	Memperkuat Infrastruktur Untuk Mendukung Pengembangan Ekonomi Dan Pelayanan Dasar	Pemantapan Infrastruktur dan Perumahan Rakyat	Tersedianya sarana dan Prasaran Kantor sesuai kebutuhan	12 Bulan	16,854,199	Dinas Perumahan dan Kawasan Permukiman

**Penetapan Perubahan Rencana Kerja Pemerintah Daerah (RKPD)**

Kota Bima

Tahun 2022

Kode	Urusan/ Bidang Urusan/ Program/ Kegiatan/ Sub Kegiatan	Indikator Program/ Kegiatan/ Sub Kegiatan	Target Akhir Periode RPJMD	Realisasi Capaian RKPD Tahun 2020	Prakiraan Capaian Target RKPD Tahun 2021	Capaian Kinerja dan Kerangka Pendanaan						Kelompok Sasaran	Prakiraan Maju Rencana Tahun 2023		Perangkat Daerah Penanggung Jawab			
						Target 2022		Pagu Indikatif			Lokasi		Sumber Dana	Prioritas		Target	Pagu Indikatif	
						Semula	Menjadi	RKPD 2022	APBD 2022	RKPD 2022 Perubahan				Nasional				Daerah
1.04.01.2.09	Pemeliharaan Barang Milik Daerah Penunjang Urusan Pemerintahan Daerah	Cakupan Pemeliharaan Barang Milik Daerah Penunjang Urusan Pemerintahan Daerah	Bulan		Bulan	12 Bulan	12 Bulan	81,606,000	62,835,000	62,835,000				12 Bulan	116,782,624			
1.04.01.2.09.02	Penyediaan Jasa Pemeliharaan, Biaya Pemeliharaan, Pajak, dan Perizinan Kendaraan Dinas Operasional atau Lapangan	Jumlah Kendaraan Dinas yang dipelihara dan diperpanjang Izin serta Pajak Kendaraan				7 Unit	7 Unit	59,216,000	37,270,000	37,270,000	Kota Bima, Semua Kecamatan Semua Kelurahan	Dana Transfer Umum-Dana Alokasi Umum	Memperkuat Infrastruktur Untuk Mendukung Pengembangan Ekonomi Dan Pelayanan Dasar	Pemantapan Infrastruktur dan Perumahan Rakyat	Terwujudnya Pemeliharaan Barang Milik Daerah Penunjang Urusan Pemerintahan Daerah	7 Unit	70,000,000	Dinas Perumahan dan Kawasan Permukiman
1.04.01.2.09.06	Pemeliharaan Peralatan dan Mesin Lainnya	Lancarnya tugas-tugas kedinasan				7 Unit	7 Unit	7,390,000	2,440,000	2,440,000	Kota Bima, Semua Kecamatan Semua Kelurahan	Dana Transfer Umum-Dana Alokasi Umum	Memperkuat Infrastruktur Untuk Mendukung Pengembangan Ekonomi Dan Pelayanan Dasar	Pemantapan Infrastruktur dan Perumahan Rakyat	Terwujudnya Pemeliharaan Barang Milik Daerah Penunjang Urusan Pemerintahan Daerah	7 Unit	9,000,000	Dinas Perumahan dan Kawasan Permukiman
1.04.01.2.09.09	Pemeliharaan/Rehabilitasi Gedung Kantor dan Bangunan Lainnya	Terpeliharanya gedung, pagar kantor dan Taman Kantor atau bangunan lainnya				12 Bulan	12 Bulan	15,000,000	23,125,000	23,125,000	Kota Bima, Semua Kecamatan Semua Kelurahan	Dana Transfer Umum-Dana Alokasi Umum	Memperkuat Infrastruktur Untuk Mendukung Pengembangan Ekonomi Dan Pelayanan Dasar	Pemantapan Infrastruktur dan Perumahan Rakyat	Terwujudnya Pemeliharaan Barang Milik Daerah Penunjang Urusan Pemerintahan Daerah	12 Bulan	37,782,624	Dinas Perumahan dan Kawasan Permukiman
1.04.02	PROGRAM PENGEMBANGAN PERUMAHAN	persentase pengembangan perumahan layak huni bagi masyarakat berpenghasilan rendah	%		%	100 %	100 %	2,165,084,660	1,633,269,630	1,633,269,630					100 %	3,113,550,202		
1.04.02.2.01	Pendataan Penyediaan dan Rehabilitasi Rumah Korban Bencana atau Relokasi Program Kabupaten/Kota	umlah pendataan dan survei bangunan Rumah Tinggal terkena dampak bencana atau program relokasi	Dok./Laporan		Dok./Laporan	Dok./Laporan	Dok./Laporan	150,000,000	250,316,830	250,316,830					1 Dok./Laporan	200,000,000		

**Penetapan Perubahan Rencana Kerja Pemerintah Daerah (RKPD)**

Kota Bima

Tahun 2022

Kode	Urusan/ Bidang Urusan/ Program/ Kegiatan/ Sub Kegiatan	Indikator Program/ Kegiatan/ Sub Kegiatan	Target Akhir Periode RPJMD	Realisasi Capaian RKPD Tahun 2020	Prakiraan Capaian Target RKPD Tahun 2021	Capaian Kinerja dan Kerangka Pendanaan						Kelompok Sasaran	Prakiraan Maju Rencana Tahun 2023		Perangkat Daerah Penanggung Jawab			
						Target 2022		Pagu Indikatif			Lokasi		Sumber Dana	Prioritas		Target	Pagu Indikatif	
						Semula	Menjadi	RKPD 2022	APBD 2022	RKPD 2022 Perubahan				Nasional				Daerah
1.04.02.2.01.01	Identifikasi Perumahan di Lokasi Rawan Bencana atau Terkena Relokasi Program Kabupaten/Kota	Tercapainya Data Base Perumahan Rawan Bencana				1 Dokumen/Laporan	1 Dokumen/Laporan	75,000,000	209,878,870	209,878,870	Kota Bima, Semua Kecamatan Semua Kelurahan	Dana Transfer Umum-Dana Alokasi Umum	Memperkuat Infrastruktur Untuk Mendukung Pengembangan Ekonomi Dan Pelayanan Dasar	Pemantapan Infrastruktur dan Perumahan Rakyat	Ketersediaan Rumah Layak Huni Bagi Masyarakat korban bencana atau relokasi	1 Dokumen/Laporan	200,000,000	Dinas Perumahan dan Kawasan Permukiman
1.04.02.2.01.06	Pendataan Rumah Sewa Milik Masyarakat, Rumah Susun dan Rumah Khusus	Tercapainya Data Pendataan Rumah Sewa Masyarakat				1 Dokumen/Laporan	1 Dokumen/Laporan	75,000,000	40,437,960	40,437,960	Kota Bima, Semua Kecamatan Semua Kelurahan	Dana Transfer Umum-Dana Alokasi Umum	Memperkuat Infrastruktur Untuk Mendukung Pengembangan Ekonomi Dan Pelayanan Dasar	Pemantapan Infrastruktur dan Perumahan Rakyat	Ketersediaan Rumah Layak Huni Bagi Masyarakat rumah korban bencana atau relokasi	1 Dokumen/Laporan	0	Dinas Perumahan dan Kawasan Permukiman
1.04.02.2.03	<b>Pembangunan dan Rehabilitasi Rumah Korban Bencana atau Relokasi Program Kabupaten/Kota</b>	Tersediannya perumahan korban bencana atau relokasi program kabupaten/kota	Unit		Unit	150 Unit	150 Unit	<b>1,527,928,660</b>	<b>1,189,480,000</b>	<b>1,189,480,000</b>						150 Unit	<b>2,367,816,520</b>	
1.04.02.2.03.01	Rehabilitasi Rumah bagi Korban Bencana	Terlaksananya Rehabilitasi Rumah Bagi Korban Bencana				2 unit	2 unit	52,928,660	1,189,480,000	1,189,480,000	Kota Bima, Semua Kecamatan Semua Kelurahan	Dana Transfer Umum-Dana Alokasi Umum	Memperkuat Infrastruktur Untuk Mendukung Pengembangan Ekonomi Dan Pelayanan Dasar	Pemantapan Infrastruktur dan Perumahan Rakyat	Ketersediaan Rumah Layak Huni Bagi Masyarakat Korban Bencana dan atau Relokasi	2 unit	167,816,520	Dinas Perumahan dan Kawasan Permukiman
1.04.02.2.03.04	Pembangunan Rumah bagi Korban Bencana	Terlaksananya Pembangunan Rumah Bagi Korban Bencana				1 unit	1 unit	75,000,000	0	0	Kota Bima, Semua Kecamatan Semua Kelurahan	Dana Transfer Umum-Dana Alokasi Umum	Memperkuat Infrastruktur Untuk Mendukung Pengembangan Ekonomi Dan Pelayanan Dasar	Pemantapan Infrastruktur dan Perumahan Rakyat	Ketersediaan Rumah Layak Huni Bagi Masyarakat Korban Bencana dan atau Relokasi	1 unit	700,000,000	Dinas Perumahan dan Kawasan Permukiman
1.04.02.2.03.05	Pembangunan Rumah Khusus beserta PSU bagi Korban Bencana atau Relokasi Program Kabupaten/Kota	Terbangunnya PSU				3 Kegiatan	3 Kegiatan	1,400,000,000	0	0	Kota Bima, RasanaE Timur, Oi Fo'o	Dana Transfer Umum-Dana Alokasi Umum	Memperkuat Infrastruktur Untuk Mendukung Pengembangan Ekonomi Dan Pelayanan Dasar	Pemantapan Infrastruktur dan Perumahan Rakyat	Ketersediaan Rumah Layak Huni Bagi Masyarakat Korban Bencana dan atau Relokasi	3 Kegiatan	1,500,000,000	Dinas Perumahan dan Kawasan Permukiman
1.04.02.2.05	<b>Pembinaan Pengelolaan Rumah Susun Umum dan/atau Rumah Khusus</b>	Jumlah Unit Rumah Susun Umum dan atau Rumah Khusus yang dibina dan dikelola	KK		KK	332 KK	332 KK	<b>487,156,000</b>	<b>193,472,800</b>	<b>193,472,800</b>						332 KK	<b>545,733,682</b>	



Penetapan Perubahan Rencana Kerja Pemerintah Daerah (RKPD)

Kota Bima

Tahun 2022

Kode	Urusan/ Bidang Urusan/ Program/ Kegiatan/ Sub Kegiatan	Indikator Program/ Kegiatan/ Sub Kegiatan	Target Akhir Periode RPJMD	Realisasi Capaian RKPD Tahun 2020	Prakiraan Capaian Target RKPD Tahun 2021	Capaian Kinerja dan Kerangka Pendanaan								Kelompok Sasaran	Prakiraan Maju Rencana Tahun 2023		Perangkat Daerah Penanggung Jawab		
						Target 2022		Pagu Indikatif			Lokasi	Sumber Dana	Prioritas		Target	Pagu Indikatif			
						Semula	Menjadi	RKPD 2022	APBD 2022	RKPD 2022 Perubahan			Nasional					Daerah	
1.04.02.5.01	Fasilitasi Pengelolaan Kelembagaan dan Pemilik/Penghuni Rumah Susun	Tercapainya Fasilitas kelembagaan yang optimal				11 Dokumen/Laporan	11 Dokumen/Laporan	50,000,000	32,598,600	32,598,600	Kota Bima, Semua Kecamatan, Semua Kelurahan	Dana Transfer Umum-Dana Alokasi Umum	Memperkuat Infrastruktur Untuk Mendukung Pengembangan Ekonomi Dan Pelayanan Dasar	Pemantapan Infrastruktur dan Perumahan Rakyat	Terwujudnya Pembinaan Pengelolaan Rumah Susun Umum dan/atau Rumah Khusus	11 Dokumen/Laporan	350,000,000	Dinas Perumahan dan Kawasan Permukiman	
1.04.02.5.02	Penatausahaan Pemanfaatan Rumah Susun Umum dan/atau Rumah Khusus	Cakupan Pelaksanaan kegiatan Pembinaan Pengelolaan Rumah Susun Umum dan/atau Rumah Khusus				100 %	100 %	437,156,000	160,874,200	160,874,200	Kota Bima, Semua Kecamatan, Semua Kelurahan	Dana Transfer Umum-Dana Alokasi Umum	Memperkuat Infrastruktur Untuk Mendukung Pengembangan Ekonomi Dan Pelayanan Dasar	Pemantapan Infrastruktur dan Perumahan Rakyat	Terwujudnya Pembinaan Pengelolaan Rumah Susun Umum dan/atau Rumah Khusus	100 %	195,733,682	Dinas Perumahan dan Kawasan Permukiman	
1.04.03	<b>PROGRAM KAWASAN PERMUKIMAN</b>	Prosentase Penurunan Kawasan Kumuh	Persen		Persen		100 Persen	3,518,594,300	3,730,932,800	3,730,932,800						100 Persen	8,534,964,130		
1.04.03.2.01	Penerbitan Izin Pembangunan dan Pengembangan Kawasan Permukiman	Terlaksananya pengendalian pembangunan perumahan	Ha		Ha		15 Ha	0	335,960,000	335,960,000						15 Ha	338,200,000		
1.04.03.2.01.02	Penyusunan dan/atau Review serta Legalisasi Rencana Pembangunan dan Pengembangan Kawasan Permukiman dan Permukiman Kumuh	Tersedianya dokumen/review/legalisasi kebijakan bidang pkp					1 Dokumen	0	335,960,000	335,960,000	Kota Bima, Semua Kecamatan, Semua Kelurahan	Dana Transfer Umum-Dana Alokasi Umum	Memperkuat Infrastruktur Untuk Mendukung Pengembangan Ekonomi Dan Pelayanan Dasar	Pemantapan Infrastruktur dan Perumahan Rakyat	Meningkatnya Kualitas Perumahan	1 Dokumen	338,200,000	Dinas Perumahan dan Kawasan Permukiman	
1.04.03.2.02	Penataan dan Peningkatan Kualitas Kawasan Permukiman Kumuh dengan Luas di Bawah 10 (sepuluh) Ha	Menurunnya jumlah luasan kumuh Kota Bima	Ha		Ha		25 Ha	25 Ha	45,000,000	31,165,800	31,165,800					25 Ha	49,500,000		
1.04.03.2.03	Pembentukan/ Pembinaan Kelompok Swadaya Masyarakat di Permukiman Kumuh	Tertentuknya kelompok swadaya masyarakat					41 kelurahan	41 kelurahan	20,000,000	0	0	Kota Bima, Semua Kecamatan, Semua Kelurahan	Dana Transfer Umum-Dana Alokasi Umum	Memperkuat Infrastruktur Untuk Mendukung Pengembangan Ekonomi Dan Pelayanan Dasar	Pemantapan Infrastruktur dan Perumahan Rakyat	Terlaksananya pertumbuhan kawasan permukiman yang terkendali	41 kelurahan	22,000,000	Dinas Perumahan dan Kawasan Permukiman

Penetapan Perubahan Rencana Kerja Pemerintah Daerah (RKPD)

Kota Bima

Tahun 2022

Kode	Urusan/ Bidang Urusan/ Program/ Kegiatan/ Sub Kegiatan	Indikator Program/ Kegiatan/ Sub Kegiatan	Target Akhir Periode RPJMD	Realisasi Capaian RKPD Tahun 2020	Prakiraan Capaian Target RKPD Tahun 2021	Capaian Kinerja dan Kerangka Pendanaan						Kelompok Sasaran	Prakiraan Maju Rencana Tahun 2023		Perangkat Daerah Penanggung Jawab			
						Target 2022		Pagu Indikatif			Lokasi		Sumber Dana	Prioritas		Target	Pagu Indikatif	
						Semula	Menjadi	RKPD 2022	APBD 2022	RKPD 2022 Perubahan				Nasional				Daerah
1.04.03.2.04	Penyadaran Publik Pencegahan Tumbuh dan Berkembangnya Permukiman Kumuh	Sosialisasi Pencegahan Kawasan Kumuh Kembali				1 Kegiatan	1 Kegiatan	15,000,000	31,165,800	31,165,800	Kota Bima, Semua Kecamatan, Semua Kelurahan	Dana Transfer Umum-Dana Alokasi Umum	Memperkuat Infrastruktur Untuk Mendukung Pengembangan Ekonomi Dan Pelayanan Dasar	Pemantapan Infrastruktur dan Perumahan Rakyat	Terlaksananya pertumbuhan kawasan permukiman yang terkendali	1 Kegiatan	16,500,000	Dinas Perumahan dan Kawasan Permukiman
1.04.03.2.08	Penyusunan/Review/Legalisasi Kebijakan Bidang PKP	Jumlah Dokumen PKP				1 Dokumen/Laporan	1 Dokumen/Laporan	10,000,000	0	0	Kota Bima, Semua Kecamatan, Semua Kelurahan	Dana Transfer Umum-Dana Alokasi Umum	Memperkuat Infrastruktur Untuk Mendukung Pengembangan Ekonomi Dan Pelayanan Dasar	Pemantapan Infrastruktur dan Perumahan Rakyat	Terlaksananya pertumbuhan kawasan permukiman yang terkendali	1 Dokumen/Laporan	1,000,000	Dinas Perumahan dan Kawasan Permukiman
1.04.03.2.03	Peningkatan Kualitas Kawasan Permukiman Kumuh dengan Luas di Bawah 10 (sepuluh) Ha	Menurunnya luasan kumuh Kota Bima	Ha		Ha	10 Ha	10 Ha	3,473,594,300	3,363,807,000	3,363,807,000						10 Ha	8,147,264,130	
1.04.03.2.01	Penyusunan Rencana Tapak (Site Plan) dan Detail Engineering Design (DED) Peremajaan/Pemugaran Permukiman Kumuh	Jumlah Dokumen Site Plan dan DED Permukiman Kumuh Skala Kawasan				1 Dokumen	1 Dokumen	142,000,000	91,860,000	91,860,000	Kota Bima, Semua Kecamatan, Semua Kelurahan	Dana Transfer Umum-Dana Alokasi Umum	Memperkuat Infrastruktur Untuk Mendukung Pengembangan Ekonomi Dan Pelayanan Dasar	Pemantapan Infrastruktur dan Perumahan Rakyat	Kawasan Permukiman Layak huni	1 Dokumen	156,200,000	Dinas Perumahan dan Kawasan Permukiman
1.04.03.2.02	Perbaikan Rumah Tidak Layak Huni Yang Diperbaiki	Jumlah Rumah Tidak Layak Huni Yang Diperbaiki				150 unit	150 unit	3,310,595,000	0	0	Kota Bima, Semua Kecamatan, Semua Kelurahan	Dana Transfer Umum-Dana Alokasi Umum Dana Transfer Khusus - Dana Alokasi Khusus Fisik	Memperkuat Infrastruktur Untuk Mendukung Pengembangan Ekonomi Dan Pelayanan Dasar	Pemantapan Infrastruktur dan Perumahan Rakyat Pemantapan Infrastruktur dan Perumahan Rakyat	Kawasan Permukiman Layak huni	150 unit	4,173,695,900	Dinas Perumahan dan Kawasan Permukiman
1.04.03.2.04	Koordinasi dan Sinkronisasi Pengendalian Penyelenggaraan Pemugaran/Peremajaan Permukiman Kumuh	Berkurangnya Luasan Kawasan Permukiman Kumuh				10 Ha	10 Ha	20,999,300	0	0	Kota Bima, Semua Kecamatan, Semua Kelurahan	Dana Transfer Umum-Dana Alokasi Umum	Memperkuat Infrastruktur Untuk Mendukung Pengembangan Ekonomi Dan Pelayanan Dasar	Pemantapan Infrastruktur dan Perumahan Rakyat	Kawasan Permukiman Layak huni	10 Ha	23,099,230	Dinas Perumahan dan Kawasan Permukiman

**Penetapan Perubahan Rencana Kerja Pemerintah Daerah (RKPD)**

Kota Bima

Tahun 2022

Kode	Urusan/ Bidang Urusan/ Program/ Kegiatan/ Sub Kegiatan	Indikator Program/ Kegiatan/ Sub Kegiatan	Target Akhir Periode RPJMD	Realisasi Capaian RKPD Tahun 2020	Prakiraan Capaian Target RKPD Tahun 2021	Capaian Kinerja dan Kerangka Pendanaan							Kelompok Sasaran	Prakiraan Maju Rencana Tahun 2023		Perangkat Daerah Penanggung Jawab		
						Target 2022		Pagu Indikatif			Lokasi	Sumber Dana		Prioritas			Target	Pagu Indikatif
						Semula	Menjadi	RKPD 2022	APBD 2022	RKPD 2022 Perubahan				Nasional	Daerah			
1.04.03.2.03.06	Pelaksanaan Pembangunan Pemugaran/ Peremajaan Permukiman Kumuh	Jumlah Hunian Baru Layak (Pembangunan Baru Individu Prasejahtera)				300 Unit	300 Unit	0	3,271,947,000	3,271,947,000	Kota Bima, Semua Kecamatan, Semua Kelurahan	Dana Transfer Umum-Dana Alokasi Umum, Dana Transfer Khusus - Dana Alokasi Khusus Fisik	Memperkuat Infrastruktur Untuk Mendukung Pengembangan Ekonomi Dan Pelayanan Dasar	Pemantapan Infrastruktur dan Perumahan Rakyat	Kawasan Permukiman Layak huni	300 Unit	3,794,269,000	Dinas Perumahan dan Kawasan Permukiman
1.04.04	<b>PROGRAM PERUMAHAN DAN KAWASAN PERMUKIMAN KUMUH</b>	Prosentase Peningkatan Kualitas Kawasan Permukiman	%		%	70.08 %	70.08 %		3,500,000,000	0						70.08 %	225,000,000	
1.04.04.2.01	Pencegahan Perumahan dan Kawasan Permukiman Kumuh pada Daerah Kabupaten/Kota	Rumah Layak Huni	Unit		Unit	150 Unit	150 Unit		3,500,000,000	0						150 Unit	225,000,000	
1.04.04.2.01.01	Perbaikan Rumah Tidak Layak Huni untuk Pencegahan terhadap Tumbuh dan Berkembangnya Permukiman Kumuh diluar Kawasan Permukiman Kumuh dengan Luas di Bawah 10 (sepuluh) Ha	Terlaksananya Perbaikan RTLH Untuk Pencegahan Permukiman Kumuh				150 unit	150 unit		3,500,000,000	0	Kota Bima, Semua Kecamatan, Semua Kelurahan	Dana Transfer Umum-Dana Alokasi Umum	Memperkuat Infrastruktur Untuk Mendukung Pengembangan Ekonomi Dan Pelayanan Dasar	Pemantapan Infrastruktur dan Perumahan Rakyat	Kawasan Permukiman Layak Huni	150 unit	225,000,000	Dinas Perumahan dan Kawasan Permukiman
2	<b>URUSAN PEMERINTAHAN WAJIB YANG TIDAK BERKAITAN DENGAN PELAYANAN DASAR</b>																	
2.10	<b>URUSAN PEMERINTAHAN BIDANG PERTANAHAN</b>								3,086,193,000	3,036,585,400	3,036,585,400						3,539,991,412	
2.10.04	<b>PROGRAM PENYELESAIAN SENGKETA TANAH GARAPAN</b>	Presentase Kualitas Penanganan Konflik dan Sengketa Pertanahan	0%		0%	0100 0%	0100 0%		42,817,000	0						0100 0%	45,986,410	
2.10.04.2.01	Penyelesaian Sengketa Tanah Garapan dalam Daerah Kabupaten/Kota	Tertanganinya Konflik Pertanahan	Bulan		Bulan	12 Bulan	12 Bulan		42,817,000	0						12 Bulan	45,986,410	
2.10.04.2.01.01	Inventarisasi Sengketa, Konflik, dan Perkara Pertanahan dalam 1 (satu) Daerah Kabupaten/Kota	Cakupan Pelaksanaan kegiatan Inventarisasi dan Pemanfaatan Tanah Kosong				100 %	100 %		42,817,000	0	Kota Bima, Semua Kecamatan, Semua Kelurahan	Dana Transfer Umum-Dana Alokasi Umum	Memperkuat Infrastruktur Untuk Mendukung Pengembangan Ekonomi Dan Pelayanan Dasar	Pemantapan Infrastruktur dan Perumahan Rakyat	Kegiatan Penyelesaian Konflik konflik Pertanahan	100 %	45,986,410	Dinas Perumahan dan Kawasan Permukiman

**Penetapan Perubahan Rencana Kerja Pemerintah Daerah (RKPD)**

Kota Bima

Tahun 2022

Kode	Urusan/ Bidang Urusan/ Program/ Kegiatan/ Sub Kegiatan	Indikator Program/ Kegiatan/ Sub Kegiatan	Target Akhir Periode RPJMD	Realisasi Capaian RKPD Tahun 2020	Prakiraan Capaian Target RKPD Tahun 2021	Capaian Kinerja dan Kerangka Pendanaan						Kelompok Sasaran	Prakiraan Maju Rencana Tahun 2023		Perangkat Daerah Penanggung Jawab			
						Target 2022		Pagu Indikatif			Lokasi		Sumber Dana	Prioritas		Target	Pagu Indikatif	
						Semula	Menjadi	RKPD 2022	APBD 2022	RKPD 2022 Perubahan				Nasional				Daerah
2 10 05	PROGRAM PENYELESAIAN GANTI KERUGIAN DAN SANTUNAN TANAH UNTUK PEMBANGUNAN	0Prosentase Pengadaan Tanah Berdasarkan Prioritas Pembangunan	0%		0%	0100 0%	0100 0%	3,000,000,000	3,009,769,600	3,009,769,600					0100 0%	3,378,191,194		
2 10 05 2.0 1	Penyelesaian Masalah Ganti Kerugian dan Santunan Tanah untuk Pembangunan oleh Pemerintah Daerah Kabupaten/Kota	Luas Tanah yang dibutuhkan untuk Pembangunan	Ha		Ha	3.76 Ha	3.76 Ha	3,000,000,000	3,009,769,600	3,009,769,600					3.76 Ha	3,378,191,194		
2 10 05 2.0 1 02	Koordinasi dan Sinkronisasi Penyelesaian Masalah Ganti Kerugian dan Santunan Tanah untuk Pembangunan oleh Pemerintah Daerah Kabupaten/Kota	Cakupan Pelaksanaan kegiatan Penyelesaian Masalah Ganti Kerugian dan Santunan Tanah untuk Pembangunan oleh Pemerintah Daerah Kabupaten/Kota				100 %	100 %	3,000,000,000	3,009,769,600	3,009,769,600	Kota Bima, Semua Kecamatan Semua Kelurahan	Dana Transfer Umum-Dana Alokasi Umum	Memperkuat Infrastruktur Untuk Mendukung Pengembangan Ekonomi Dan Pelayanan Dasar	Pemantapan Infrastruktur dan Perumahan Rakyat Pemantapan Infrastruktur dan Perumahan Rakyat	Pengadaan Tanah Pemda	100 %	3,378,191,194	Dinas Perumahan dan Kawasan Permukiman
2 10 08	PROGRAM PENGELOLAAN TANAH KOSONG	0Jumlah sertifikat aset tanah pemerintah yang diterbitkan	0%		0%	0100 0%	0100 0%	43,376,000	26,815,800	26,815,800					0100 0%	115,813,808		
2 10 08 2.0 2	Inventarisasi dan Pemanfaatan Tanah Kosong	Jumlah sertifikat aset tanah pemerintah yang diterbitkan	Sertifikat		Sertifikat	20 Sertifikat	20 Sertifikat	43,376,000	26,815,800	26,815,800					20 Sertifikat	115,813,808		
2 10 08 2.0 2 02	Pemanfaatan Tanah Kosong	Cakupan Pelaksanaan kegiatan Penyelesaian Masalah Tanah Kosong				100 %	100 %	43,376,000	26,815,800	26,815,800	Kota Bima, Semua Kecamatan Semua Kelurahan	Dana Transfer Umum-Dana Alokasi Umum	Memperkuat Infrastruktur Untuk Mendukung Pengembangan Ekonomi Dan Pelayanan Dasar	Pemantapan Infrastruktur dan Perumahan Rakyat	Penertiban dan sertifikasi tanah pemerintah	100 %	115,813,808	Dinas Perumahan dan Kawasan Permukiman
1	URUSAN PEMERINTAHAN WAJIB YANG BERKAITAN DENGAN PELAYANAN DASAR																	
1 05	URUSAN PEMERINTAHAN BIDANG KETENTERAMAN DAN KETERTIBAN UMUM SERTA PERLINDUNGAN MASYARAKAT							11,263,191,574	8,258,013,811	7,974,308,851						8,336,522,046		
1 05 01	PROGRAM PENUNJANG URUSAN PEMERINTAHAN DAERAH KABUPATEN/KOTA	Cakupan Penunjang Urusan Kantor	%		%	100 %		8,144,163,674	5,700,956,811	5,417,251,851					100 %	5,779,465,046		
1 05 01 2.0 1	Perencanaan, Penganggaran, dan Evaluasi Kinerja Perangkat Daerah	Jumlah Perencanaan, Penganggaran, dan Evaluasi Kinerja Perangkat Daerah	%		%	100 %		9,000,000	9,000,000	9,000,000					100 %	9,135,000		

**Penetapan Perubahan Rencana Kerja Pemerintah Daerah (RKPD)**

Kota Bima

Tahun 2022

Kode	Urusan/ Bidang Urusan/ Program/ Kegiatan/ Sub Kegiatan	Indikator Program/ Kegiatan/ Sub Kegiatan	Target Akhir Periode RPJMD	Realisasi Capaian RKPD Tahun 2020	Prakiraan Capaian Target RKPD Tahun 2021	Capaian Kinerja dan Kerangka Pendanaan							Kelompok Sasaran	Prakiraan Maju Rencana Tahun 2023		Perangkat Daerah Penanggung Jawab		
						Target 2022		Pagu Indikatif			Lokasi	Sumber Dana		Prioritas			Target	Pagu Indikatif
						Semula	Menjadi	RKPD 2022	APBD 2022	RKPD 2022 Perubahan				Nasional	Daerah			
1.05.01.2.01.01	Penyusunan Dokumen Perencanaan Perangkat Daerah	Jumlah Dokumen Perencanaan Perangkat Daerah				2 Dokumen	2 Dokumen	2,000,000	2,000,000	2,000,000	Kota Bima, Semua Kecamatan, Semua Kelurahan	Dana Transfer Umum-Dana Alokasi Umum	Meningkatkan Sumber Daya Manusia Yang Berkualitas Dan Berdaya Saing	Reformasi Birokrasi dan Pelayanan Publik	Aparatur Sipil Negara (ASN)	2 Dokumen	2,000,000	Satuan Polisi Pamong Praja
1.05.01.2.01.02	Koordinasi dan Penyusunan Dokumen RKA-SKPD	Jumlah Dokumen RKA-SKPD dan Laporan Hasil Koordinasi Penyusunan Dokumen RKA-SKPD				2 Dokumen	2 Dokumen	1,250,000	1,250,000	1,250,000	Kota Bima, Semua Kecamatan, Semua Kelurahan	Dana Transfer Umum-Dana Alokasi Umum	Meningkatkan Sumber Daya Manusia Yang Berkualitas Dan Berdaya Saing	Perlindungan masyarakat dan pembangunan budaya berbasis nilai-nilai agama	Aparatur Sipil Negara (ASN)	2 Dokumen	1,250,000	Satuan Polisi Pamong Praja
1.05.01.2.01.03	Koordinasi dan Penyusunan Dokumen Perubahan RKA-SKPD	Jumlah Dokumen RKA Perubahan				1 Dokumen	1 Dokumen	1,250,000	1,250,000	1,250,000	Kota Bima, Semua Kecamatan, Semua Kelurahan	Dana Transfer Umum-Dana Alokasi Umum	Meningkatkan Sumber Daya Manusia Yang Berkualitas Dan Berdaya Saing	Perlindungan masyarakat dan pembangunan budaya berbasis nilai-nilai agama	Aparatur Sipil Negara (ASN)	1 Dokumen	1,287,500	Satuan Polisi Pamong Praja
1.05.01.2.01.04	Koordinasi dan Penyusunan DPA-SKPD	Jumlah Dokumen Perubahan RKA-SKPD dan Laporan Hasil Koordinasi Penyusunan Dokumen Perubahan RKA-SKPD				2 Dokumen	2 Dokumen	1,250,000	1,250,000	1,250,000	Kota Bima, Semua Kecamatan, Semua Kelurahan	Dana Transfer Umum-Dana Alokasi Umum	Meningkatkan Sumber Daya Manusia Yang Berkualitas Dan Berdaya Saing	Perlindungan masyarakat dan pembangunan budaya berbasis nilai-nilai agama	Aparatur Sipil Negara (ASN)	2 Dokumen	1,250,000	Satuan Polisi Pamong Praja
1.05.01.2.01.05	Koordinasi dan Penyusunan Perubahan DPA-SKPD	Jumlah Dokumen RPA Perubahan				1 Dokumen	1 Dokumen	1,250,000	1,250,000	1,250,000	Kota Bima, Semua Kecamatan, Semua Kelurahan	Dana Transfer Umum-Dana Alokasi Umum	Meningkatkan Sumber Daya Manusia Yang Berkualitas Dan Berdaya Saing	Perlindungan masyarakat dan pembangunan budaya berbasis nilai-nilai agama	Aparatur Sipil Negara (ASN)	1 Dokumen	1,287,500	Satuan Polisi Pamong Praja
1.05.01.2.01.07	Evaluasi Kinerja Perangkat Daerah	Jumlah Dokumen Evaluasi Perangkat Daerah LKIP/LPPD/SPM				3 Dokumen	3 Dokumen	2,000,000	2,000,000	2,000,000	Kota Bima, Semua Kecamatan, Semua Kelurahan	Dana Transfer Umum-Dana Alokasi Umum	Meningkatkan Sumber Daya Manusia Yang Berkualitas Dan Berdaya Saing	Perlindungan masyarakat dan pembangunan budaya berbasis nilai-nilai agama	Aparatur Sipil Negara (ASN)	3 Dokumen	2,060,000	Satuan Polisi Pamong Praja
1.05.01.2.02	<b>Administrasi Keuangan Perangkat Daerah</b>	Jumlah Gaji dan Tunjangan ASN	%		%		100 %	7,358,619,774	4,985,817,811	4,702,112,851						100 %	5,029,963,611	
1.05.01.2.02.01	Penyediaan Gaji dan Tunjangan ASN	Jumlah Pegawai yang Mendapat Gaji dan Tunjangan ASN				61 Orang	60 Orang	7,279,859,774	4,849,217,811	4,565,512,851	Kota Bima, Semua Kecamatan, Semua Kelurahan	Dana Transfer Umum-Dana Alokasi Umum		Perlindungan masyarakat dan pembangunan budaya berbasis nilai-nilai agama	Aparatur Sipil Negara (ASN)	60 Orang	4,849,217,811	Satuan Polisi Pamong Praja
1.05.01.2.02.02	Penyediaan Administrasi Pelaksanaan Tugas ASN	Jumlah Penyediaan Administrasi Pelaksanaan Tugas ASN				1 Tahun	1 Tahun	42,860,000	0	0	Kota Bima, Semua Kecamatan, Semua Kelurahan	Dana Transfer Umum-Dana Alokasi Umum		Perlindungan masyarakat dan pembangunan budaya berbasis nilai-nilai agama	Aparatur Sipil Negara (ASN)	1 Tahun	44,145,800	Satuan Polisi Pamong Praja

**Penetapan Perubahan Rencana Kerja Pemerintah Daerah (RKPD)**

Kota Bima

Tahun 2022

Kode	Urusan/ Bidang Urusan/ Program/ Kegiatan/ Sub Kegiatan	Indikator Program/ Kegiatan/ Sub Kegiatan	Target Akhir Periode RPJMD	Realisasi Capaian RKPD Tahun 2020	Prakiraan Capaian Target RKPD Tahun 2021	Capaian Kinerja dan Kerangka Pendanaan							Kelompok Sasaran	Prakiraan Maju Rencana Tahun 2023		Perangkat Daerah Penanggung Jawab		
						Target 2022		Pagu Indikatif			Lokasi	Sumber Dana		Prioritas			Target	Pagu Indikatif
						Semula	Menjadi	RKPD 2022	APBD 2022	RKPD 2022 Perubahan				Nasional	Daerah			
1.05.01.2.02.03	Pelaksanaan Penatausahaan dan Pengujian/Verifikasi Keuangan SKPD	Jumlah Bahan yang diverifikasi				12 Berkas	12 Berkas	31,900,000	132,600,000	132,600,000	Kota Bima, Semua Kecamatan Semua Kelurahan	Dana Transfer Umum-Dana Alokasi Umum		Perlindungan masyarakat dan pembangunan budaya berbasis nilai-nilai agama	Aparatur Sipil Negara (ASN)	12 Berkas	132,600,000	Satuan Polisi Pamong Praja
1.05.01.2.02.05	Koordinasi dan Penyusunan Laporan Keuangan Akhir Tahun SKPD	Jumlah Dokumen Laporan Keuangan Akhir Tahun				1 Dokumen	1 Dokumen	2,000,000	2,000,000	2,000,000	Kota Bima, Semua Kecamatan Semua Kelurahan	Dana Transfer Umum-Dana Alokasi Umum		Perlindungan masyarakat dan pembangunan budaya berbasis nilai-nilai agama	Aparatur Sipil Negara (ASN)	1 Dokumen	2,000,000	Satuan Polisi Pamong Praja
1.05.01.2.02.07	Koordinasi dan Penyusunan Laporan Keuangan Bulanan/Triwulanan/Semesteran SKPD	Laporan Keuangan Semester				2 Dokumen	2 Dokumen	2,000,000	2,000,000	2,000,000	Kota Bima, Semua Kecamatan Semua Kelurahan	Dana Transfer Umum - Dana Bagi Hasil		Perlindungan masyarakat dan pembangunan budaya berbasis nilai-nilai agama	Aparatur Sipil Negara (ASN)	2 Dokumen	2,000,000	Satuan Polisi Pamong Praja
1.05.01.2.05	<b>Administrasi Kepegawaian Perangkat Daerah</b>	Tersedianya Administrasi Kepegawaian Perangkat Daerah	%		%		100 %	430,217,000	349,040,000	349,040,000						100 %	351,100,000	
1.05.01.2.05.02	Pengadaan Pakaian Dinas Beserta Atribut Kelengkapannya	Jumlah Pengadaan pakaian seragam Satpol.pp				190 Stel	177 Stel	380,000,000	339,040,000	339,040,000	Kota Bima, Semua Kecamatan Semua Kelurahan	Dana Transfer Umum-Dana Alokasi Umum		Perlindungan masyarakat dan pembangunan budaya berbasis nilai-nilai agama	Aparatur Sipil Negara (ASN)	177 Stel	339,040,000	Satuan Polisi Pamong Praja
1.05.01.2.05.09	Pendidikan dan Pelatihan Pegawai Berdasarkan Tugas dan Fungsi	Jumlah Anggota Satpol PP yang mengikuti Pelatihan				32 Orang	30 Orang	30,217,000	10,000,000	10,000,000	Kota Bima, Semua Kecamatan Semua Kelurahan	Dana Transfer Umum-Dana Alokasi Umum		Perlindungan masyarakat dan pembangunan budaya berbasis nilai-nilai agama	Aparatur Sipil Negara (ASN)	30 Orang	10,000,000	Satuan Polisi Pamong Praja
1.05.01.2.05.11	Bimbingan Teknis Implementasi Peraturan Perundang-Undangan	Jumlah Peserta yang mengikuti Bimtek Implementasi Peraturan Perundang-undangan				100 Orang	100 Orang	20,000,000	0	0	Kota Bima, Semua Kecamatan Semua Kelurahan	Dana Transfer Umum-Dana Alokasi Umum		Perlindungan masyarakat dan pembangunan budaya berbasis nilai-nilai agama	Aparatur Sipil Negara (ASN)	100 Orang	2,060,000	Satuan Polisi Pamong Praja
1.05.01.2.06	<b>Administrasi Umum Perangkat Daerah</b>	Tersediannya Administrasi Umum Perangkat Daerah	%		%		100 %	142,189,211	193,029,700	193,029,700						100 %	193,029,700	
1.05.01.2.06.02	Penyediaan Peralatan dan Perlengkapan Kantor	Jumlah Peralatan dan Perlengkapan Kantor				1 Tahun	1 Paket	0	11,640,000	11,640,000	Kota Bima, Semua Kecamatan Semua Kelurahan	Dana Transfer Umum-Dana Alokasi Umum		Perlindungan masyarakat dan pembangunan budaya berbasis nilai-nilai agama	Aparatur Sipil Negara (ASN)	1 Paket	11,640,000	Satuan Polisi Pamong Praja
1.05.01.2.06.05	Penyediaan Barang Cetak dan Penggandaan	Jumlah Dokumen yang dicetak dan digandakan				1 Tahun	1 Paket	10,372,100	15,849,700	15,849,700	Kota Bima, Semua Kecamatan Semua Kelurahan	Dana Transfer Umum-Dana Alokasi Umum		Perlindungan masyarakat dan pembangunan budaya berbasis nilai-nilai agama	Aparatur Sipil Negara (ASN)	1 Paket	15,849,700	Satuan Polisi Pamong Praja

**Penetapan Perubahan Rencana Kerja Pemerintah Daerah (RKPD)**

**Kota Bima**

**Tahun 2022**

Kode	Urusan/ Bidang Urusan/ Program/ Kegiatan/ Sub Kegiatan	Indikator Program/ Kegiatan/ Sub Kegiatan	Target Akhir Periode RPJMD	Realisasi Capaian RKPD Tahun 2020	Prakiraan Capaian Target RKPD Tahun 2021	Capaian Kinerja dan Kerangka Pendanaan					Kelompok Sasaran	Prakiraan Maju Rencana Tahun 2023		Perangkat Daerah Penanggung Jawab				
						Target 2022		Pagu Indikatif				Lokasi	Sumber Dana		Prioritas		Target	Pagu Indikatif
						Semula	Menjadi	RKPD 2022	APBD 2022	RKPD 2022 Perubahan					Nasional	Daerah		
1.05.01.2.06.08	Fasilitasi Kunjungan Tamu	Jumlah Orang yang disediakan Makan dan Minumnya				15 Orang	15 Laporan	12,000,000	14,412,000	14,412,000	Kota Bima, Semua Kecamatan, Semua Kelurahan	Dana Transfer Umum-Dana Alokasi Umum		Perlindungan masyarakat dan pembangunan budaya berbasis nilai-nilai agama	Aparatur Sipil Negara (ASN)	15 Laporan	14,412,000	Satuan Polisi Pamong Praja
1.05.01.2.06.09	Penyelenggaraan Rapat Koordinasi dan Konsultasi SKPD	Jumlah Perjalanan Dinas Dalam Rangka Rapat Koordinasi/Konsultasi Keluar Daerah				1 Tahun	1 Laporan	119,817,111	151,128,000	151,128,000	Kota Bima, Semua Kecamatan, Semua Kelurahan	Dana Transfer Umum-Dana Alokasi Umum		Perlindungan masyarakat dan pembangunan budaya berbasis nilai-nilai agama	Aparatur Sipil Negara (ASN)	1 Laporan	151,128,000	Satuan Polisi Pamong Praja
1.05.01.2.08	Penyediaan Jasa Penunjang Urusan Pemerintahan Daerah	Tersediannya Penyediaan Jasa Penunjang Urusan Pemerintahan Daerah	%		%		100 %	49,851,691	37,632,800	37,632,800						100 %	55,018,723	
1.05.01.2.08.01	Penyediaan Jasa Surat Menyurat	Jumlah Penyediaan Jasa Surat Menyurat				1 Tahun	1 Laporan	8,902,290	15,464,000	15,464,000	Kota Bima, Semua Kecamatan, Semua Kelurahan	Dana Transfer Umum-Dana Alokasi Umum		Perlindungan masyarakat dan pembangunan budaya berbasis nilai-nilai agama	Aparatur Sipil Negara (ASN)	1 Laporan	15,464,000	Satuan Polisi Pamong Praja
1.05.01.2.08.02	Penyediaan Jasa Komunikasi, Sumber Daya Air dan Listrik	Pembayaran Telepon, Spidi, Internet, TV Satelit (Indovision dan Parabola)				12 Bulan	1 Laporan	24,069,864	22,168,800	22,168,800	Kota Bima, Semua Kecamatan, Semua Kelurahan	Dana Transfer Umum-Dana Alokasi Umum		Perlindungan masyarakat dan pembangunan budaya berbasis nilai-nilai agama	Aparatur Sipil Negara (ASN)	1 Laporan	22,168,800	Satuan Polisi Pamong Praja
1.05.01.2.08.03	Penyediaan Jasa Peralatan dan Perlengkapan Kantor	Jumlah Peralatan dan Perlengkapan Kantor				1 Tahun	1 Tahun	16,879,537	0	0	Kota Bima, Semua Kecamatan, Semua Kelurahan	Dana Transfer Umum-Dana Alokasi Umum		Perlindungan masyarakat dan pembangunan budaya berbasis nilai-nilai agama	Aparatur Sipil Negara (ASN)	1 Tahun	17,385,923	Satuan Polisi Pamong Praja
1.05.01.2.09	Pemeliharaan Barang Milik Daerah Penunjang Urusan Pemerintahan Daerah	Tersediannya Pemeliharaan Barang Milik Daerah Penunjang Urusan Pemerintahan Daerah	%		%		100 %	154,285,998	126,436,500	126,436,500						100 %	141,218,012	
1.05.01.2.09.01	Penyediaan Jasa Pemeliharaan, Biaya Pemeliharaan dan Pajak Kendaraan Perorangan Dinas atau Kendaraan Dinas Jabatan	Jumlah Kendaraan Dinas yang terpelihara				2 Unit	1 Unit	19,470,090	17,205,000	17,205,000	Kota Bima, Semua Kecamatan, Semua Kelurahan	Dana Transfer Umum-Dana Alokasi Umum		Perlindungan masyarakat dan pembangunan budaya berbasis nilai-nilai agama	Masyarakat	1 Unit	17,205,000	Satuan Polisi Pamong Praja

**Penetapan Perubahan Rencana Kerja Pemerintah Daerah (RKPD)**

Kota Bima

Tahun 2022

Kode	Urusan/ Bidang Urusan/ Program/ Kegiatan/ Sub Kegiatan	Indikator Program/ Kegiatan/ Sub Kegiatan	Target Akhir Periode RPJMD	Realisasi Capaian RKPD Tahun 2020	Prakiraan Capaian Target RKPD Tahun 2021	Capaian Kinerja dan Kerangka Pendanaan									Kelompok Sasaran	Prakiraan Maju Rencana Tahun 2023		Perangkat Daerah Penanggung Jawab
						Target 2022		Pagu Indikatif			Lokasi	Sumber Dana	Prioritas			Target	Pagu Indikatif	
						Semula	Menjadi	RKPD 2022	APBD 2022	RKPD 2022 Perubahan			Nasional	Daerah				
1.05.01.2.09.02	Penyediaan Jasa Pemeliharaan, Biaya Pemeliharaan, Pajak, dan Perizinan Kendaraan Dinas Operasional atau Lapangan	Jumlah Kendaraan Dinas/Operasional yang terpelihara dan Beroperasi dengan Baik				15 Unit	15 Unit	110,464,925	101,071,500	101,071,500	Kota Bima, Semua Kecamatan, Semua Kelurahan	Dana Transfer Umum-Dana Alokasi Umum		Perlindungan masyarakat dan pembangunan budaya berbasis nilai-nilai agama	Masyarakat	15 Unit	101,071,500	Satuan Polisi Pamong Praja
1.05.01.2.09.06	Pemeliharaan Peralatan dan Mesin Lainnya	Jumlah Pemeliharaan Peralatan dan Mesin lainnya				1 Tahun	1 Unit	10,000,000	8,160,000	8,160,000	Kota Bima, Semua Kecamatan, Semua Kelurahan	Dana Transfer Umum-Dana Alokasi Umum			Masyarakat	1 Unit	8,160,000	Satuan Polisi Pamong Praja
1.05.01.2.09.10	Pemeliharaan/Rehabilitasi Sarana dan Prasarana Gedung Kantor atau Bangunan Lainnya	Jumlah Sarana dan Prasarana gedung Kantor yang Terpelihara				1 Tahun	1 Tahun	14,350,983	0	0	Kota Bima, Semua Kecamatan, Semua Kelurahan	Dana Transfer Umum-Dana Alokasi Umum		Perlindungan masyarakat dan pembangunan budaya berbasis nilai-nilai agama	Masyarakat	1 Tahun	14,781,512	Satuan Polisi Pamong Praja
1.05.02	<b>PROGRAM PENINGKATAN KETENTERAMAN DAN KETERTIBAN UMUM</b>	Cakupan ketenteraman dan Ketertiban Umum	%		%		100 %	<b>3,119,027,900</b>	<b>2,557,057,000</b>	<b>2,557,057,000</b>						100 %	<b>2,557,057,000</b>	
1.05.02.2.01	<b>Penanganan Gangguan Ketenteraman dan Ketertiban Umum dalam 1 (satu) Daerah Kabupaten/Kota</b>	Tersedianya Penanganan Gangguan Ketenteraman dan Ketertiban Umum dalam 1 (satu) Daerah Kabupaten/Kota	%		%		100 %	<b>197,737,900</b>	<b>133,510,000</b>	<b>133,510,000</b>						100 %	<b>133,510,000</b>	
1.05.02.2.01.01	Pencegahan Gangguan Ketenteraman dan Ketertiban Umum melalui Deteksi Dini dan Cegah Dini, Pembinaan dan Penyuluhan, Pelaksanaan Patroli, Pengamanan, dan Pengawasan	Jumlah Anggota Satpol.PP yang melaksanakan Operasi Pengendalian Gangguan Ketentraman dan Ketertiban Umum, Gelar Pasukan dan Peningkatan Batas Wilayah				30 Orang	30 kasus	115,360,000	105,550,000	105,550,000		Dana Transfer Umum-Dana Alokasi Umum		Perlindungan masyarakat dan pembangunan budaya berbasis nilai-nilai agama	Masyarakat	30 kasus	105,550,000	Satuan Polisi Pamong Praja
1.05.02.2.01.03	Koordinasi Penyelenggaraan Ketentraman dan Ketertiban Umum serta Perlindungan Masyarakat Tingkat Kabupaten/Kota	Jumlah Anggota Satpol.PP yang melaksanakan Monitoring, Evaluasi dan Pelaporan Penyelenggaraan Ketentraman dan Ketertiban serta Linmas				25 Orang	1 Dokumen	10,000,000	7,900,000	7,900,000	Kota Bima, Semua Kecamatan, Semua Kelurahan	Dana Transfer Umum-Dana Alokasi Umum		Perlindungan masyarakat dan pembangunan budaya berbasis nilai-nilai agama	Masyarakat	1 Dokumen	7,900,000	Satuan Polisi Pamong Praja



**Penetapan Perubahan Rencana Kerja Pemerintah Daerah (RKPD)**

**Kota Bima**

**Tahun 2022**

Kode	Urusan/ Bidang Urusan/ Program/ Kegiatan/ Sub Kegiatan	Indikator Program/ Kegiatan/ Sub Kegiatan	Target Akhir Period e RPJMD	Realisasi Capaian RKPD Tahun 2020	Prakiraan Capaian Target RKPD Tahun 2021	Capaian Kinerja dan Kerangka Pendanaan									Kelompok Sasaran	Prakiraan Maju Rencana Tahun 2023		Perangkat Daerah Penanggung Jawab	
						Target 2022		Pagu Indikatif			Lokasi	Sumber Dana	Prioritas			Target	Pagu Indikatif		
						Semula	Menjadi	RKPD 2022	APBD 2022	RKPD 2022 Perubahan			Nasional	Daerah					
1 05 02 2.0 1 07	Kerjasama antar Lembaga dan Kemitraan dalam Teknik Pencegahan dan Penanganan Gangguan Ketertarikan dan Ketertiban Umum	Jumlah Anggota Satpol PP yang melaksanakan kegiatan Kerjasama Pengembangan Kemampuan Anggota Satpol PP dengan TNI, Polri dan Kejaksaan				30 Orang	1 Dokumen	72,377,900	20,060,000	20,060,000	Kota Bima, Semua Kecamatan, Semua Kelurahan	Dana Transfer Umum-Dana Alokasi Umum		Perlindungan masyarakat dan pembangunan budaya berbasis nilai-nilai agama	Masyarakat	1 Dokumen	20,060,000	Satuan Polisi Pamong Praja	
1 05 02 2.0 2	<b>Penegakan Peraturan Daerah Kabupaten/Kota dan Peraturan Bupati/Wali Kota</b>	Tersedianya Penegakan Peraturan Daerah Kabupaten/Kota dan Peraturan Bupati/Wali Kota	%		%		100 %	2,921,290,000	2,423,547,000	2,423,547,000						100 %	2,423,547,000		
1 05 02 2.0 2 01	Sosialisasi Penegakan Peraturan Daerah dan Peraturan Bupati/Wali Kota	Jumlah Anggota Satpol PP yang mengikuti kegiatan Sosialisasi				50 Orang	1 Laporan	13,280,000	10,810,000	10,810,000	Kota Bima, Semua Kecamatan, Semua Kelurahan	Dana Transfer Umum-Dana Alokasi Umum		Perlindungan masyarakat dan pembangunan budaya berbasis nilai-nilai agama	Masyarakat	1 Laporan	10,810,000	Satuan Polisi Pamong Praja	
1 05 02 2.0 2 03	Penanganan atas Pelanggaran Peraturan Daerah dan Peraturan Bupati/Wali Kota	Jumlah Anggota Satpol PP yang melaksanakan Penindakan dan Pemberkasan Pelanggaran Perda				161 Orang	1 Laporan	2,908,010,000	2,412,737,000	2,412,737,000	Kota Bima, Semua Kecamatan, Semua Kelurahan	Dana Transfer Umum-Dana Alokasi Umum		Perlindungan masyarakat dan pembangunan budaya berbasis nilai-nilai agama	Masyarakat	1 Laporan	2,412,737,000	Satuan Polisi Pamong Praja	
1	<b>URUSAN PEMERINTAHAN WAJIB YANG BERKAITAN DENGAN PELAYANAN DASAR</b>																		
1 05	<b>URUSAN PEMERINTAHAN BIDANG KETENTERAMAN DAN KETERTIBAN UMUM SERTA PERLINDUNGAN MASYARAKAT</b>							5,087,390,222	4,753,568,984	4,890,196,415							5,307,830,197		
1 05 01	<b>PROGRAM PENUNJANG URUSAN PEMERINTAHAN DAERAH KABUPATEN/KOTA</b>	Persentase Capaian Pelayanan Administrasi Perkantoran	%		%		100 %	4,075,435,682	3,453,553,594	3,607,165,025							100 %	4,221,410,233	
1 05 01 2.0 1	<b>Perencanaan, Penganggaran, dan Evaluasi Kinerja Perangkat Daerah</b>	Jumlah Dokumen/Laporan Perencanaan, Penganggaran dan Evaluasi Kinerja Perangkat Daerah	Dokumen		Dokumen		10 Dokumen	27,711,500	69,525,500	69,525,500							10 Dokumen	52,254,325	
1 05 01 2.0 1 01	Penyusunan Dokumen Perencanaan Perangkat Daerah	Tersedianya dokumen Renja dan Renstra SKPD				2 Dokumen	2 Dokumen	8,660,000	17,760,000	17,760,000	Kota Bima, Semua Kecamatan, Semua Kelurahan	Dana Transfer Umum-Dana Alokasi Umum	Membangun Lingkungan Hidup, Meningkatkan Ketahanan Bencana Dan Perubahan Iklim	Pembangunan Lingkungan Hidup dan Penanggulangan Bencana	BPBD Kota Bima	2 Dokumen	24,435,000	Badan Penanggulangan Bencana Daerah	
1 05 01 2.0 1 02	Koordinasi dan Penyusunan Dokumen RKA-SKPD	Tersedianya dokumen RKA-SKPD				1 Dokumen	1 Dokumen	2,831,000	3,961,000	3,961,000	Kota Bima, Semua Kecamatan, Semua Kelurahan	Dana Transfer Umum-Dana Alokasi Umum	Membangun Lingkungan Hidup, Meningkatkan Ketahanan Bencana Dan Perubahan Iklim	Pembangunan Lingkungan Hidup dan Penanggulangan Bencana	BPBD Kota Bima	1 Dokumen	4,965,000	Badan Penanggulangan Bencana Daerah	

Penetapan Perubahan Rencana Kerja Pemerintah Daerah (RKPD)

Kota Bima

Tahun 2022

Kode	Urusan/ Bidang Urusan/ Program/ Kegiatan/ Sub Kegiatan	Indikator Program/ Kegiatan/ Sub Kegiatan	Target Akhir Periode RPJMD	Realisasi Capaian RKPD Tahun 2020	Prakiraan Capaian Target RKPD Tahun 2021	Capaian Kinerja dan Kerangka Pendanaan								Kelompok Sasaran	Prakiraan Maju Rencana Tahun 2023		Perangkat Daerah Penanggung Jawab	
						Target 2022		Pagu Indikatif			Lokasi	Sumber Dana	Prioritas		Target	Pagu Indikatif		
						Semula	Menjadi	RKPD 2022	APBD 2022	RKPD 2022 Perubahan			Nasional					Daerah
1.05.01.2.01.03	Koordinasi dan Penyusunan Dokumen Perubahan RKA-SKPD	Tersedianya dokumen perubahan RKA-SKPD				1 Dokumen	1 Dokumen	2,831,000	3,961,000	3,961,000	Kota Bima, Semua Kecamatan, Semua Kelurahan	Dana Transfer Umum-Dana Alokasi Umum	Membangun Lingkungan Hidup, Meningkatkan Ketahanan Bencana Dan Perubahan Iklim	Pembangunan Lingkungan Hidup dan Penanggulangan Bencana	BPBD Kota Bima	1 Dokumen	4,965,000	Badan Penanggulangan Bencana Daerah
1.05.01.2.01.04	Koordinasi dan Penyusunan DPA-SKPD	Tersedianya dokumen DPA-SKPD				1 Dokumen	1 Dokumen	2,831,000	3,961,000	3,961,000	Kota Bima, Semua Kecamatan, Semua Kelurahan	Dana Transfer Umum-Dana Alokasi Umum	Membangun Lingkungan Hidup, Meningkatkan Ketahanan Bencana Dan Perubahan Iklim	Pembangunan Lingkungan Hidup dan Penanggulangan Bencana	BPBD Kota Bima	1 Dokumen	4,965,000	Badan Penanggulangan Bencana Daerah
1.05.01.2.01.05	Koordinasi dan Penyusunan Perubahan DPA-SKPD	Tersedianya dokumen perubahan DPA-SKPD				1 Dokumen	1 Dokumen	2,831,000	3,961,000	3,961,000	Kota Bima, Semua Kecamatan, Semua Kelurahan	Dana Transfer Umum-Dana Alokasi Umum	Membangun Lingkungan Hidup, Meningkatkan Ketahanan Bencana Dan Perubahan Iklim	Pembangunan Lingkungan Hidup dan Penanggulangan Bencana	BPBD Kota Bima	1 Dokumen	4,965,000	Badan Penanggulangan Bencana Daerah
1.05.01.2.01.06	Koordinasi dan Penyusunan Laporan Capaian Kinerja dan Ikhtisar Realisasi Kinerja SKPD	Tersedianya laporan capaian kinerja dan ikhtisar realisasi kinerja SKPD				4 Dokumen	4 Dokumen	1,462,000	1,744,000	1,744,000	Kota Bima, Semua Kecamatan, Semua Kelurahan	Dana Transfer Umum-Dana Alokasi Umum	Membangun Lingkungan Hidup, Meningkatkan Ketahanan Bencana Dan Perubahan Iklim	Pembangunan Lingkungan Hidup dan Penanggulangan Bencana	BPBD Kota Bima	4 Dokumen	1,505,860	Badan Penanggulangan Bencana Daerah
1.05.01.2.01.07	Evaluasi Kinerja Perangkat Daerah	Tersedianya dokumen SAKIP dan LPPD				2 Dokumen	2 Dokumen	6,265,500	34,177,500	34,177,500	Kota Bima, Semua Kecamatan, Semua Kelurahan	Dana Transfer Umum-Dana Alokasi Umum	Membangun Lingkungan Hidup, Meningkatkan Ketahanan Bencana Dan Perubahan Iklim	Pembangunan Lingkungan Hidup dan Penanggulangan Bencana	BPBD Kota Bima	2 Dokumen	6,453,465	Badan Penanggulangan Bencana Daerah
1.05.01.2.02	<b>Administrasi Keuangan Perangkat Daerah</b>	Jumlah Dokumen/Laporan Administrasi Keuangan Perangkat Daerah	Dokumen		Dokumen	60 Dokumen		3,319,128,712	2,789,682,074	2,956,309,505						60 Dokumen	3,418,702,573	
1.05.01.2.02.01	Penyediaan Gaji dan Tunjangan ASN	Tersedianya gaji dan tunjangan ASN				30 Orang	30 Orang	3,129,197,412	2,610,170,074	2,776,797,505	Kota Bima, Semua Kecamatan, Semua Kelurahan	Dana Transfer Umum-Dana Alokasi Umum		Pembangunan Lingkungan Hidup dan Penanggulangan Bencana	BPBD Kota Bima	30 Orang	3,223,073,334	Badan Penanggulangan Bencana Daerah
1.05.01.2.02.03	Pelaksanaan Penatausahaan dan Pengujian/Verifikasi Keuangan SKPD	Tersedianya dokumen SPP/SPM, UP, GU/TU/LS				35 Dokumen	35 Dokumen	180,500,800	171,150,000	171,150,000	Kota Bima, Semua Kecamatan, Semua Kelurahan	Dana Transfer Umum-Dana Alokasi Umum		Pembangunan Lingkungan Hidup dan Penanggulangan Bencana	BPBD Kota Bima	35 Dokumen	185,915,824	Badan Penanggulangan Bencana Daerah

**Penetapan Perubahan Rencana Kerja Pemerintah Daerah (RKPD)**

Kota Bima

Tahun 2022

Kode	Urusan/ Bidang Urusan/ Program/ Kegiatan/ Sub Kegiatan	Indikator Program/ Kegiatan/ Sub Kegiatan	Target Akhir Periode RPJMD	Realisasi Capaian RKPD Tahun 2020	Prakiraan Capaian Target RKPD Tahun 2021	Capaian Kinerja dan Kerangka Pendanaan							Kelompok Sasaran	Prakiraan Maju Rencana Tahun 2023		Perangkat Daerah Penanggung Jawab		
						Target 2022		Pagu Indikatif			Lokasi	Sumber Dana		Prioritas			Target	Pagu Indikatif
						Semula	Menjadi	RKPD 2022	APBD 2022	RKPD 2022 Perubahan				Nasional	Daerah			
1.05.01.2.02.05	Koordinasi dan Penyusunan Laporan Keuangan Akhir Tahun SKPD	Tersedianya laporan keuangan akhir tahun SKPD				1 Dokumen	1 Dokumen	2,910,000	2,960,000	2,960,000	Kota Bima, Semua Kecamatan, Semua Kelurahan	Dana Transfer Umum-Dana Alokasi Umum			BPBD Kota Bima	1 Dokumen	2,997,300	Badan Penanggulangan Bencana Daerah
1.05.01.2.02.06	Pengelolaan dan Penyediaan Bahan Tanggapan Pemeriksaan	Tersedianya laporan tanggapan pemeriksaan				4 Dokumen	4 Dokumen	1,975,000	2,025,000	2,025,000	Kota Bima, Semua Kecamatan, Semua Kelurahan	Dana Transfer Umum-Dana Alokasi Umum		Pembangunan Lingkungan Hidup dan Penanggulangan Bencana	BPBD Kota Bima	4 Dokumen	2,034,250	Badan Penanggulangan Bencana Daerah
1.05.01.2.02.07	Koordinasi dan Penyusunan Laporan Keuangan Bulanan/Triwulanan/Semesteran/Semesteran SKPD	Tersedianya laporan keuangan Bulanan/Triwulan/Semesteran SKPD				4 Dokumen	4 Dokumen	3,383,500	2,155,000	2,155,000	Kota Bima, Semua Kecamatan, Semua Kelurahan	Dana Transfer Umum-Dana Alokasi Umum		Pembangunan Lingkungan Hidup dan Penanggulangan Bencana	BPBD Kota Bima	4 Dokumen	3,485,005	Badan Penanggulangan Bencana Daerah
1.05.01.2.02.08	Penyusunan Pelaporan dan Analisis Prognosis Realisasi Anggaran	Tersedianya laporan prognosis realisasi anggaran				1 Dokumen	1 Dokumen	1,162,000	1,222,000	1,222,000	Kota Bima, Semua Kecamatan, Semua Kelurahan	Dana Transfer Umum-Dana Alokasi Umum		Pembangunan Lingkungan Hidup dan Penanggulangan Bencana	BPBD Kota Bima	1 Dokumen	1,196,860	Badan Penanggulangan Bencana Daerah
1.05.01.2.03	<b>Administrasi Barang Milik Daerah pada Perangkat Daerah</b>	Jumlah Dokumen/Laporan Administrasi Barang Milik Daerah pada Perangkat Daerah	%		%		100 %	2,035,000	2,025,000	2,025,000						100 %	2,096,050	
1.05.01.2.03.06	Penatausahaan Barang Milik Daerah pada SKPD	Tersedianya data penatausahaan aset SKPD				12 Bulan	12 Bulan	2,035,000	2,025,000	2,025,000	Kota Bima, Semua Kecamatan, Semua Kelurahan	Dana Transfer Umum-Dana Alokasi Umum		Pembangunan Lingkungan Hidup dan Penanggulangan Bencana	BPBD Kota Bima	12 Bulan	2,096,050	Badan Penanggulangan Bencana Daerah
1.05.01.2.05	<b>Administrasi Kepegawaian Perangkat Daerah</b>	Jumlah Dokumen/Laporan Administrasi Kepegawaian Perangkat Daerah	%		%		100 %	1,420,000	1,420,000	1,420,000						100 %	1,462,600	
1.05.01.2.05.02	Pengadaan Pakaian Dinas Beserta Atribut Kelengkapannya	Tersedianya pakaian dinas beserta atribut kelengkapannya				44 Set	44 Set	0	0	0	Kota Bima, Semua Kecamatan, Semua Kelurahan		Membangun Lingkungan Hidup, Meningkatkan Ketahanan Bencana Dan Perubahan Iklim	Pegawai BPBD Kota Bima	44 Set	0	0	Badan Penanggulangan Bencana Daerah
1.05.01.2.05.03	Pendataan dan Pengolahan Administrasi Kepegawaian	Tersedianya data administrasi kepegawaian				44 Orang	44 Orang	1,420,000	1,420,000	1,420,000	Kota Bima, Semua Kecamatan, Semua Kelurahan	Dana Transfer Umum-Dana Alokasi Umum	Membangun Lingkungan Hidup, Meningkatkan Ketahanan Bencana Dan Perubahan Iklim	Pembangunan Lingkungan Hidup dan Penanggulangan Bencana	Pegawai BPBD Kota Bima	44 Orang	1,462,600	Badan Penanggulangan Bencana Daerah

**Penetapan Perubahan Rencana Kerja Pemerintah Daerah (RKPD)**

Kota Bima

Tahun 2022

Kode	Urusan/ Bidang Urusan/ Program/ Kegiatan/ Sub Kegiatan	Indikator Program/ Kegiatan/ Sub Kegiatan	Target Akhir Periode RPJMD	Realisasi Capaian RKPD Tahun 2020	Prakiraan Capaian Target RKPD Tahun 2021	Capaian Kinerja dan Kerangka Pendanaan						Kelompok Sasaran	Prakiraan Maju Rencana Tahun 2023		Perangkat Daerah Penanggung Jawab			
						Target 2022		Pagu Indikatif			Lokasi		Sumber Dana	Prioritas		Target	Pagu Indikatif	
						Semula	Menjadi	RKPD 2022	APBD 2022	RKPD 2022 Perubahan				Nasional				Daerah
1 05 01 2.0 6	Administrasi Umum Perangkat Daerah	Cakupan Pelaksanaan Administrasi Umum Perangkat Daerah	%		%		100 %	267,330,670	197,178,620	184,162,620					100 %	275,350,591		
1 05 01 2.0 6 01	Penyediaan Komponen Instalasi Listrik/Penerangan Bangunan Kantor	Tersedianya komponen instalasi listrik/penerangan bangunan kantor				7 Jenis	7 Jenis	5,800,200	5,800,200	5,800,200	Kota Bima, Semua Kecamatan, Semua Kelurahan	Dana Transfer Umum-Dana Alokasi Umum		Pembangunan Lingkungan Hidup dan Penanggulangan Bencana	BPBD Kota Bima	7 Jenis	5,974,206	Badan Penanggulangan Bencana Daerah
1 05 01 2.0 6 02	Penyediaan Peralatan dan Perlengkapan Kantor	Tersedianya peralatan dan perlengkapan kantor				1 Unit	1 Unit	15,000,150	20,830,000	20,830,000	Kota Bima, Semua Kecamatan, Semua Kelurahan	Dana Transfer Umum-Dana Alokasi Umum		Pembangunan Lingkungan Hidup dan Penanggulangan Bencana	BPBD Kota Bima	1 Unit	15,450,155	Badan Penanggulangan Bencana Daerah
1 05 01 2.0 6 03	Penyediaan Peralatan Rumah Tangga	Tersedianya peralatan rumah tangga				10 Jenis	10 Jenis	7,512,020	7,512,020	7,512,020	Kota Bima, Semua Kecamatan, Semua Kelurahan	Dana Transfer Umum-Dana Alokasi Umum		Pembangunan Lingkungan Hidup dan Penanggulangan Bencana	BPBD Kota Bima	10 Jenis	7,737,381	Badan Penanggulangan Bencana Daerah
1 05 01 2.0 6 05	Penyediaan Barang Cetak dan Penggandaan	Tersedianya barang cetakan dan penggandaan				12 Bulan	12 Bulan	23,082,100	23,250,400	23,142,400	Kota Bima, Semua Kecamatan, Semua Kelurahan	Dana Transfer Umum-Dana Alokasi Umum		Pembangunan Lingkungan Hidup dan Penanggulangan Bencana	BPBD Kota Bima	12 Bulan	23,774,563	Badan Penanggulangan Bencana Daerah
1 05 01 2.0 6 08	Fasilitasi Kunjungan Tamu	Tersedianya fasilitas kunjungan tamu				12 Bulan	12 Bulan	10,440,000	10,440,000	10,440,000	Kota Bima, Semua Kecamatan, Semua Kelurahan	Dana Transfer Umum-Dana Alokasi Umum		Pembangunan Lingkungan Hidup dan Penanggulangan Bencana	BPBD Kota Bima	12 Bulan	10,753,200	Badan Penanggulangan Bencana Daerah
1 05 01 2.0 6 09	Penyelenggaraan Rapat Koordinasi dan Konsultasi SKPD	Terlaksananya rapat koordinasi dan konsultasi SKPD				12 Bulan	12 Bulan	205,496,200	129,346,000	116,438,000	Semua Kab/Kota, Semua Kecamatan, Semua Kelurahan	Dana Transfer Umum-Dana Alokasi Umum		Pembangunan Lingkungan Hidup dan Penanggulangan Bencana	BPBD Kota Bima	12 Bulan	211,661,086	Badan Penanggulangan Bencana Daerah
1 05 01 2.0 6 10	Penatausahaan Arsip Dinamis pada SKPD	Tertatanya arsip dinamis sesuai pengelompokannya				20 Kelompok	20 Kelompok	0	0	0	Kota Bima, Semua Kecamatan, Semua Kelurahan	Dana Transfer Umum-Dana Alokasi Umum			BPBD Kota Bima	20 Kelompok	0	Badan Penanggulangan Bencana Daerah
1 05 01 2.0 8	Penyediaan Jasa Penunjang Urusan Pemerintahan Daerah							191,709,300	175,566,900	175,566,900							197,460,579	
1 05 01 2.0 8 01	Penyediaan Jasa Surat Menyurat	Tersedianya jasa surat menyurat				12 Bulan	12 Bulan	43,839,000	35,019,000	35,019,000	Kota Bima, Semua Kecamatan, Semua Kelurahan	Dana Transfer Umum-Dana Alokasi Umum		Pembangunan Lingkungan Hidup dan Penanggulangan Bencana		12 Bulan	45,154,170	Badan Penanggulangan Bencana Daerah

**Penetapan Perubahan Rencana Kerja Pemerintah Daerah (RKPD)**

Kota Bima

Tahun 2022

Kode	Urusan/ Bidang Urusan/ Program/ Kegiatan/ Sub Kegiatan	Indikator Program/ Kegiatan/ Sub Kegiatan	Target Akhir Periode RPJMD	Realisasi Capaian RKPD Tahun 2020	Prakiraan Capaian Target RKPD Tahun 2021	Capaian Kinerja dan Kerangka Pendanaan							Kelompok Sasaran	Prakiraan Maju Rencana Tahun 2023		Perangkat Daerah Penanggung Jawab		
						Target 2022		Pagu Indikatif			Lokasi	Sumber Dana		Prioritas			Target	Pagu Indikatif
						Semula	Menjadi	RKPD 2022	APBD 2022	RKPD 2022 Perubahan				Nasional	Daerah			
1.05.01.2.08.02	Penyediaan Jasa Komunikasi, Sumber Daya Air dan Listrik	Tersedianya jasa komunikasi, sumberdaya air dan listrik				12 Bulan	12 Bulan	110,370,300	103,047,900	103,047,900	Kota Bima, Semua Kecamatan, Semua Kelurahan	Dana Transfer Umum-Dana Alokasi Umum		Pembangunan Lingkungan Hidup dan Penanggulangan Bencana		12 Bulan	113,681,409	Badan Penanggulangan Bencana Daerah
1.05.01.2.08.04	Penyediaan Jasa Pelayanan Umum Kantor	Tersedianya jasa pelayanan kebersihan kantor				12 Bulan	12 Bulan	37,500,000	37,500,000	37,500,000	Kota Bima, Semua Kecamatan, Semua Kelurahan	Dana Transfer Umum-Dana Alokasi Umum		Pembangunan Lingkungan Hidup dan Penanggulangan Bencana		12 Bulan	38,625,000	Badan Penanggulangan Bencana Daerah
1.05.01.2.09	<b>Pemeliharaan Barang Milik Daerah Penunjang Urusan Pemerintahan Daerah</b>	Cakupan Pemeliharaan Barang Milik Daerah Penunjang Urusan Pemerintahan Daerah	%		%		100 %	266,100,500	218,155,500	218,155,500						100 %	274,083,515	
1.05.01.2.09.02	Penyediaan Jasa Pemeliharaan, Biaya Pemeliharaan, Pajak, dan Perizinan Kendaraan Dinas Operasional atau Lapangan	Tersedianya jasa pemeliharaan, biaya pemeliharaan, pajak dan perizinan kendaraan dinas operasional atau lapangan				15 Unit	15 Unit	151,010,000	151,010,000	151,010,000	Kota Bima, Semua Kecamatan, Semua Kelurahan	Dana Transfer Umum-Dana Alokasi Umum		Pembangunan Lingkungan Hidup dan Penanggulangan Bencana	BPBD Kota Bima	15 Unit	155,540,300	Badan Penanggulangan Bencana Daerah
1.05.01.2.09.06	Pemeliharaan Peralatan dan Mesin Lainnya	Tersedianya pemeliharaan peralatan dan mesin lainnya				12 Bulan	12 Bulan	16,078,500	16,078,500	16,078,500	Kota Bima, Semua Kecamatan, Semua Kelurahan	Dana Transfer Umum-Dana Alokasi Umum		Pembangunan Lingkungan Hidup dan Penanggulangan Bencana	BPBD Kota Bima	12 Bulan	16,560,855	Badan Penanggulangan Bencana Daerah
1.05.01.2.09.09	Pemeliharaan/Rehabilitasi Gedung Kantor dan Bangunan Lainnya	Persentase pemeliharaan/rehabilitasi gedung kantor dan bangunan lainnya dalam kondisi rusak ringan				10 Persen	10 Persen	99,012,000	51,067,000	51,067,000	Kota Bima, Semua Kecamatan, Semua Kelurahan	Dana Transfer Umum-Dana Alokasi Umum		Pembangunan Lingkungan Hidup dan Penanggulangan Bencana	BPBD Kota Bima	10 Persen	101,982,360	Badan Penanggulangan Bencana Daerah
1.05.03	<b>PROGRAM PENANGGULANGAN BENCANA</b>	Persentase pemenuhan sistem kesiapsiagaan dan pencegahan terhadap bencana	%		%		100 %	1,011,954,540	1,300,015,390	1,283,031,390						100 %	1,086,419,964	
1.05.03.2.01	Pelayanan Informasi Rawan Bencana Kabupaten/Kota	Persentase pelayanan informasi rawan bencana	%		%		100 %	58,872,200	0	0						100 %	60,638,366	
1.05.03.2.01.02	Sosialisasi, Komunikasi, Informasi dan Edukasi (KIE) Rawan Bencana Kabupaten/Kota (Per Jenis Bencana)	Tersedianya media penyebaran informasi				11 Jenis	11 Jenis	58,872,200	0	0	Semua Kab/Kota, Semua Kecamatan, Semua Kelurahan	Dana Transfer Umum-Dana Alokasi Umum	Membangun Lingkungan Hidup, Meningkatkan Ketahanan Bencana Dan Perubahan Iklim		Masyarakat di daerah rawan bencana	11 Jenis	60,638,366	Badan Penanggulangan Bencana Daerah

**Penetapan Perubahan Rencana Kerja Pemerintah Daerah (RKPD)**

Kota Bima

Tahun 2022

Kode	Urusan/ Bidang Urusan/ Program/ Kegiatan/ Sub Kegiatan	Indikator Program/ Kegiatan/ Sub Kegiatan	Target Akhir Periode RPJMD	Realisasi Capaian RKPD Tahun 2020	Prakiraan Capaian Target RKPD Tahun 2021	Capaian Kinerja dan Kerangka Pendanaan						Kelompok Sasaran	Prakiraan Maju Rencana Tahun 2023		Perangkat Daerah Penanggung Jawab			
						Target 2022		Pagu Indikatif			Lokasi		Sumber Dana	Prioritas		Target	Pagu Indikatif	
						Semula	Menjadi	RKPD 2022	APBD 2022	RKPD 2022 Perubahan				Nasional				Daerah
1.05.03.2.0	Pelayanan Pencegahan dan Kesiapsiagaan Terhadap Bencana	Persentase Pelayanan pencegahan dan kesiapsiagaan terhadap bencana	%		%		100 %	559,484,640	780,179,890	775,179,890					100 %	620,375,967		
1.05.03.2.0.01	Penyusunan Rencana Penanggulangan Bencana Kabupaten/Kota	Tersusunnya dokumen rencana penanggulangan bencana				1 Dokumen	1 Dokumen	10,008,200	431,428,900	431,428,900	Kota Bima, Semua Kecamatan, Semua Kelurahan	Dana Transfer Umum-Dana Alokasi Umum		Pembangunan Lingkungan Hidup dan Penanggulangan Bencana	Masyarakat yang berada didaerah rawan bencana	1 Dokumen	10,308,446	Badan Penanggulangan Bencana Daerah
1.05.03.2.0.02	Pelatihan Pencegahan dan Mitigasi Bencana Kabupaten/Kota	Terlaksananya gladi kedaruratan, terlatihnya tim TRC				20 Orang	0 Orang	87,624,000	0	0	Kota Bima, Semua Kecamatan, Semua Kelurahan	Dana Transfer Umum-Dana Alokasi Umum		Pembangunan Lingkungan Hidup dan Penanggulangan Bencana	Masyarakat yang berada didaerah rawan bencana	0 Orang	65,862,700	Badan Penanggulangan Bencana Daerah
1.05.03.2.0.03	Pengendalian Operasi dan Penyediaan Sarana Prasarana Kesiapsiagaan Terhadap Bencana Kabupaten/Kota	Tersedianya layanan informasi yang terupdate setiap hari				360 Informasi Harian	360 Informasi Harian	101,173,400	92,668,400	92,668,400	Kota Bima, Semua Kecamatan, Semua Kelurahan	Dana Transfer Umum-Dana Alokasi Umum		Pembangunan Lingkungan Hidup dan Penanggulangan Bencana	Masyarakat yang berada didaerah rawan bencana	360 Informasi Harian	172,705,410	Badan Penanggulangan Bencana Daerah
1.05.03.2.0.05	Pengelolaan Risiko Bencana Kabupaten/Kota	Tersedianya sumur resapan				20 Titik	20 Titik	206,670,540	141,041,590	141,041,590	Kota Bima, Semua Kecamatan, Semua Kelurahan	Dana Transfer Umum-Dana Alokasi Umum		Pembangunan Lingkungan Hidup dan Penanggulangan Bencana	Masyarakat yang berada didaerah rawan bencana	20 Titik	212,870,656	Badan Penanggulangan Bencana Daerah
1.05.03.2.0.06	Penguatan Kapasitas Kawasan untuk Pencegahan dan Kesiapsiagaan	Terbentuknya kelurahan tangguh level pratama				2 Kelurahan	2 Kelurahan	10,000,300	0	0	Kota Bima, Raba, Nitu, Kota Bima, Raba, Rabangodu Utara	Dana Transfer Umum-Dana Alokasi Umum			Masyarakat yang berada didaerah rawan bencana	2 Kelurahan	10,300,309	Badan Penanggulangan Bencana Daerah
1.05.03.2.0.07	Penanganan Pascabencana Kabupaten/Kota	Tersedianya dokumen jitupasna				1 Dokumen	1 Dokumen	144,008,200	115,041,000	110,041,000	Kota Bima, Semua Kecamatan, Semua Kelurahan	Dana Transfer Umum-Dana Alokasi Umum		Pembangunan Lingkungan Hidup dan Penanggulangan Bencana	Masyarakat yang berada didaerah rawan bencana	1 Dokumen	148,328,446	Badan Penanggulangan Bencana Daerah
1.05.03.2.0.3	Pelayanan Penyelamatan dan Evakuasi Korban Bencana	Persentase Pelayanan penyelamatan dan evakuasi korban bencana	%		%		100 %	176,481,000	269,309,400	269,309,400					100 %	181,775,430		
1.05.03.2.0.02	Respon Cepat Darurat Bencana Kabupaten/Kota	Respon Time Darurat Bencana				1 Jam	1 Jam	41,221,000	32,388,000	32,388,000	Kota Bima, Semua Kecamatan, Semua Kelurahan	Dana Transfer Umum-Dana Alokasi Umum		Pembangunan Lingkungan Hidup dan Penanggulangan Bencana	Masyarakat Korban Bencana	1 Jam	42,457,630	Badan Penanggulangan Bencana Daerah

**Penetapan Perubahan Rencana Kerja Pemerintah Daerah (RKPD)**

Kota Bima

Tahun 2022

Kode	Urusan/ Bidang Urusan/ Program/ Kegiatan/ Sub Kegiatan	Indikator Program/ Kegiatan/ Sub Kegiatan	Target Akhir Periode RPJMD	Realisasi Capaian RKPD Tahun 2020	Prakiraan Capaian Target RKPD Tahun 2021	Capaian Kinerja dan Kerangka Pendanaan						Kelompok Sasaran	Prakiraan Maju Rencana Tahun 2023		Perangkat Daerah Penanggung Jawab			
						Target 2022		Pagu Indikatif			Lokasi		Sumber Dana	Prioritas		Target	Pagu Indikatif	
						Semula	Menjadi	RKPD 2022	APBD 2022	RKPD 2022 Perubahan				Nasional				Daerah
1 05 03 2.0 3 04	Penyediaan Logistik Penyelamatan dan Evakuasi Korban Bencana Kabupaten/Kota	Tersedianya logistik penyelamatan dan evakuasi korban bencana				3 Jenis	3 Jenis	135,260,000	236,921,400	236,921,400	Kota Bima, Semua Kecamatan Semua Kelurahan	Dana Transfer Umum-Dana Alokasi Umum			Masyarakat Korban Bencana	3 Jenis	139,317,800	Badan Penanggulangan Bencana Daerah
1 05 03 2.0 4	Penataan Sistem Dasar Penanggulangan Bencana	Persentase Penataan sistem dasar penanggulangan bencana	%		%		100 %	217,116,700	250,526,100	238,542,100						100 %	223,630,201	
1 05 03 2.0 4 02	Penguatan Kelembagaan Bencana Kabupaten/Kota	Terkapasitasnya 3 lembaga PB				3 Lembaga	3 Lembaga	217,116,700	250,526,100	238,542,100	Kota Bima, Semua Kecamatan Semua Kelurahan	Dana Transfer Umum-Dana Alokasi Umum	Pembangunan Lingkungan Hidup dan Penanggulangan Bencana	Penduduk yang berada di daerah rawan bencana		3 Lembaga	223,630,201	Badan Penanggulangan Bencana Daerah
1	URUSAN PEMERINTAHAN WAJIB YANG BERKAITAN DENGAN PELAYANAN DASAR																	
1 05	URUSAN PEMERINTAHAN BIDANG KETENTERAMAN DAN KETERTIBAN UMUM SERTA PERLINDUNGAN MASYARAKAT																	
1 05 01	PROGRAM PENUNJANG URUSAN PEMERINTAHAN DAERAH KABUPATEN/KOTA	Jumlah Prosentase Perencanaan, Penganggaran, dan Evaluasi Kinerja Perangkat Daerah	%		%		100 %	3,769,421,472	3,653,833,889	4,216,256,002						100 %	3,716,561,913	
1 05 01 2.0 1	Perencanaan, Penganggaran, dan Evaluasi Kinerja Perangkat Daerah	Tersusunnya Dokumen Perencanaan Perangkat Daerah	Dokumen		Dokumen		2 Dokumen	65,150,000	11,150,000	11,150,000						2 Dokumen	11,707,500	
1 05 01 2.0 1 01	Penyusunan Dokumen Perencanaan Perangkat Daerah	Jumlah Dokumen Rencana Kerja (Renstra&Renja Tahunan)				2 Dokumen	2 Dokumen	56,750,000	2,750,000	2,750,000	Kota Bima, Semua Kecamatan Semua Kelurahan	Dana Transfer Umum-Dana Alokasi Umum	Meningkatkan Sumber Daya Manusia Yang Berkualitas Dan Berdaya Saing	Perlindungan masyarakat dan pembangunan budaya berbasis nilai-nilai agama	Dinas Pemadam Kebakaran dan Penyelamatan Kota Bima	2 Dokumen	2,887,500	Dinas Pemadam Kebakaran dan Penyelamatan
1 05 01 2.0 1 02	Koordinasi dan Penyusunan Dokumen RKA-SKPD	Jumlah Dokumen RKA-SKPD				1 Dokumen	1 Dokumen	2,100,000	2,100,000	2,100,000	Kota Bima, Semua Kecamatan Semua Kelurahan	Dana Transfer Umum-Dana Alokasi Umum	Meningkatkan Sumber Daya Manusia Yang Berkualitas Dan Berdaya Saing	Perlindungan masyarakat dan pembangunan budaya berbasis nilai-nilai agama	Dinas Pemadam Kebakaran dan Penyelamatan Kota Bima	1 Dokumen	2,205,000	Dinas Pemadam Kebakaran dan Penyelamatan
1 05 01 2.0 1 03	Koordinasi dan Penyusunan Dokumen Perubahan RKA-SKPD	Jumlah Dokumen Perubahan RKA-SKPD				1 Dokumen	1 Dokumen	1,350,000	1,350,000	1,350,000	Kota Bima, Semua Kecamatan Semua Kelurahan	Dana Transfer Umum-Dana Alokasi Umum	Meningkatkan Sumber Daya Manusia Yang Berkualitas Dan Berdaya Saing	Perlindungan masyarakat dan pembangunan budaya berbasis nilai-nilai agama	Dinas Pemadam Kebakaran dan Penyelamatan Kota Bima	1 Dokumen	1,417,500	Dinas Pemadam Kebakaran dan Penyelamatan
1 05 01 2.0 1 04	Koordinasi dan Penyusunan DPA-SKPD	Jumlah Dokumen DPA-SKP				1 Dokumen	1 Dokumen	1,100,000	1,100,000	1,100,000	Kota Bima, Semua Kecamatan Semua Kelurahan	Dana Transfer Umum-Dana Alokasi Umum	Meningkatkan Sumber Daya Manusia Yang Berkualitas Dan Berdaya Saing	Perlindungan masyarakat dan pembangunan budaya berbasis nilai-nilai agama	Dinas Pemadam Kebakaran dan Penyelamatan Kota Bima	1 Dokumen	1,155,000	Dinas Pemadam Kebakaran dan Penyelamatan

**Penetapan Perubahan Rencana Kerja Pemerintah Daerah (RKPD)**

**Kota Bima**

**Tahun 2022**

Kode	Urusan/ Bidang Urusan/ Program/ Kegiatan/ Sub Kegiatan	Indikator Program/ Kegiatan/ Sub Kegiatan	Target Akhir Periode RPJMD	Realisasi Capaian RKPD Tahun 2020	Prakiraan Capaian Target RKPD Tahun 2021	Capaian Kinerja dan Kerangka Pendanaan							Kelompok Sasaran	Prakiraan Maju Rencana Tahun 2023		Perangkat Daerah Penanggung Jawab		
						Target 2022		Pagu Indikatif			Lokasi	Sumber Dana		Prioritas			Target	Pagu Indikatif
						Semula	Menjadi	RKPD 2022	APBD 2022	RKPD 2022 Perubahan				Nasional	Daerah			
1.05.01.2.01.05	Koordinasi dan Penyusunan Perubahan DPA-SKPD	Jumlah Dokumen DPA-SKPD				1 Dokumen	1 Dokumen	1,100,000	1,100,000	1,100,000	Kota Bima, Semua Kecamatan, Semua Kelurahan	Dana Transfer Umum-Dana Alokasi Umum	Meningkatkan Sumber Daya Manusia Yang Berkualitas Dan Berdaya Saing	Perlindungan masyarakat dan pembangunan budaya berbasis nilai-nilai agama	Dinas Pemadam Kebakaran dan Penyelamatan Kota Bima	1 Dokumen	1,155,000	Dinas Pemadam Kebakaran dan Penyelamatan
1.05.01.2.01.06	Koordinasi dan Penyusunan Laporan Capaian Kinerja dan Ikhtisar Realisasi Kinerja SKPD	Jumlah Dokumen Capaian Kinerja				1 Dokumen	1 Dokumen	2,750,000	2,750,000	2,750,000	Kota Bima, Semua Kecamatan, Semua Kelurahan	Dana Transfer Umum-Dana Alokasi Umum	Meningkatkan Sumber Daya Manusia Yang Berkualitas Dan Berdaya Saing	Perlindungan masyarakat dan pembangunan budaya berbasis nilai-nilai agama	Dinas Pemadam Kebakaran dan Penyelamatan Kota Bima	1 Dokumen	2,887,500	Dinas Pemadam Kebakaran dan Penyelamatan
1.05.01.2.02	<b>Administrasi Keuangan Perangkat Daerah</b>	Tersedianya Gaji dan Tunjangan ASN	Bulan		Bulan		12 Bulan	3,093,845,372	2,872,950,789	3,455,372,902						12 Bulan	3,103,282,008	
1.05.01.2.02.01	Penyediaan Gaji dan Tunjangan ASN	Jumlah Gaji dan Tunjangan ASN yang dibayarkan pada perangkat Daerah				12 Bulan	12 Bulan	2,983,145,372	2,730,450,789	3,312,872,902	Kota Bima, Semua Kecamatan, Semua Kelurahan	Dana Transfer Umum-Dana Alokasi Umum	Meningkatkan Sumber Daya Manusia Yang Berkualitas Dan Berdaya Saing	Perlindungan masyarakat dan pembangunan budaya berbasis nilai-nilai agama	ASN Dinas Pemadam Kebakaran dan Penyelamatan Kota Bima	12 Bulan	2,992,094,808	Dinas Pemadam Kebakaran dan Penyelamatan
1.05.01.2.02.03	Pelaksanaan Penatausahaan dan Pengujian/Verifikasi Keuangan SKPD	Terlaksananya Penatausahaan dan Pengujian/Verifikasi Keuangan				12 Bulan	12 Bulan	107,400,000	139,200,000	139,200,000	Kota Bima, Semua Kecamatan, Semua Kelurahan	Dana Transfer Umum-Dana Alokasi Umum	Meningkatkan Sumber Daya Manusia Yang Berkualitas Dan Berdaya Saing	Perlindungan masyarakat dan pembangunan budaya berbasis nilai-nilai agama	ASN Dinas Pemadam Kebakaran dan Penyelamatan Kota Bima	12 Bulan	107,722,200	Dinas Pemadam Kebakaran dan Penyelamatan
1.05.01.2.02.05	Koordinasi dan Penyusunan Laporan Keuangan Akhir Tahun SKPD	Trsedianya Laporan Keungan Akhir Tahun				1 Dokumen	1 Dokumen	900,000	900,000	900,000	Kota Bima, Semua Kecamatan, Semua Kelurahan	Dana Transfer Umum-Dana Alokasi Umum	Meningkatkan Sumber Daya Manusia Yang Berkualitas Dan Berdaya Saing	Perlindungan masyarakat dan pembangunan budaya berbasis nilai-nilai agama	ASN Dinas Pemadam Kebakaran dan Penyelamatan Kota Bima	1 Dokumen	945,000	Dinas Pemadam Kebakaran dan Penyelamatan
1.05.01.2.02.07	Koordinasi dan Penyusunan Laporan Keuangan Bulanan/Triwulanan/Semesteran SKPD	Tersedianya Laporan Keuangan				16 Laporan	16 Laporan	1,600,000	1,600,000	1,600,000	Kota Bima, Semua Kecamatan, Semua Kelurahan	Dana Transfer Umum-Dana Alokasi Umum	Meningkatkan Sumber Daya Manusia Yang Berkualitas Dan Berdaya Saing	Perlindungan masyarakat dan pembangunan budaya berbasis nilai-nilai agama	ASN Dinas Pemadam Kebakaran dan Penyelamatan Kota Bima	16 Laporan	1,680,000	Dinas Pemadam Kebakaran dan Penyelamatan
1.05.01.2.02.08	Penyusunan Pelaporan dan Analisis Prognosis Realisasi Anggaran	Tersedianya Laporan Prognosis Realisasi Anggaran				1 Laporan	1 Laporan	800,000	800,000	800,000	Kota Bima, Semua Kecamatan, Semua Kelurahan	Dana Transfer Umum-Dana Alokasi Umum	Meningkatkan Sumber Daya Manusia Yang Berkualitas Dan Berdaya Saing	Perlindungan masyarakat dan pembangunan budaya berbasis nilai-nilai agama	ASN Dinas Pemadam Kebakaran dan Penyelamatan Kota Bima	1 Laporan	840,000	Dinas Pemadam Kebakaran dan Penyelamatan
1.05.01.2.03	<b>Administrasi Barang Milik Daerah pada Perangkat Daerah</b>	"Tersedianya Rencana Kebutuhan Barang Milik Daerah SKPD"	Dokumen		Dokumen		4 Dokumen	8,100,000	3,500,000	3,500,000						4 Dokumen	8,505,000	



**Penetapan Perubahan Rencana Kerja Pemerintah Daerah (RKPD)**

**Kota Bima**

**Tahun 2022**

Kode	Urusan/ Bidang Urusan/ Program/ Kegiatan/ Sub Kegiatan	Indikator Program/ Kegiatan/ Sub Kegiatan	Target Akhir Periode RPJMD	Realisasi Capaian RKPD Tahun 2020	Prakiraan Capaian Target RKPD Tahun 2021	Capaian Kinerja dan Kerangka Pendanaan									Kelompok Sasaran	Prakiraan Maju Rencana Tahun 2023		Perangkat Daerah Penanggung Jawab
						Target 2022		Pagu Indikatif			Lokasi	Sumber Dana	Prioritas			Target	Pagu Indikatif	
						Semula	Menjadi	RKPD 2022	APBD 2022	RKPD 2022 Perubahan			Nasional	Daerah				
1.05.01.2.03.05	Rekonsiliasi dan Penyusunan Laporan Barang Milik Daerah pada SKPD	Tersedianya Laporan BMD				4 Laporan	4 Laporan	3,500,000	3,500,000	3,500,000	Kota Bima, Semua Kecamatan, Semua Kelurahan	Dana Transfer Umum-Dana Alokasi Umum	Meningkatkan Sumber Daya Manusia Yang Berkualitas Dan Berdaya Saing	Perlindungan masyarakat dan pembangunan budaya berbasis nilai-nilai agama	Dinas Pemadam Kebakaran dan Penyelamatan Kota Bima	4 Laporan	3,675,000	Dinas Pemadam Kebakaran dan Penyelamatan
1.05.01.2.03.06	Penatausahaan Barang Milik Daerah pada SKPD	Terlaksananya Penatausahaan BMD				12 Bulan	12 Bulan	4,600,000	0	0	Kota Bima, Semua Kecamatan, Semua Kelurahan	Dana Transfer Umum-Dana Alokasi Umum	Meningkatkan Sumber Daya Manusia Yang Berkualitas Dan Berdaya Saing	Perlindungan masyarakat dan pembangunan budaya berbasis nilai-nilai agama	Dinas Pemadam Kebakaran dan Penyelamatan Kota Bima	12 Bulan	4,830,000	Dinas Pemadam Kebakaran dan Penyelamatan
1.05.01.2.05	Administrasi Kepegawaian Perangkat Daerah	"Terlaksananya Pendataan dan Pengolahan Administrasi Kepegawaian"	Dokumen		Dokumen		1 Dokumen	950,000	950,000	950,000						1 Dokumen	997,500	
1.05.01.2.05.03	Pendataan dan Pengolahan Administrasi Kepegawaian	Tersedianya Data Pegawai				1 Dokumen	1 Dokumen	950,000	950,000	950,000	Kota Bima, Semua Kecamatan, Semua Kelurahan	Dana Transfer Umum-Dana Alokasi Umum	Meningkatkan Sumber Daya Manusia Yang Berkualitas Dan Berdaya Saing	Perlindungan masyarakat dan pembangunan budaya berbasis nilai-nilai agama	ASN Dinas Pemadam Kebakaran dan Penyelamatan Kota Bima	1 Dokumen	997,500	Dinas Pemadam Kebakaran dan Penyelamatan
1.05.01.2.06	Administrasi Umum Perangkat Daerah	Tersedianya Peralatan dan Perlengkapan Kantor	Paket		Paket		12 Paket	205,000,000	212,540,000	192,540,000						12 Paket	267,750,000	
1.05.01.2.06.02	Penyediaan Peralatan dan Perlengkapan Kantor	Tersedianya Peralatan dan Perlengkapan Kantor				12 Bulan	12 Bulan	10,000,000	10,000,000	10,000,000	Kota Bima, Semua Kecamatan, Semua Kelurahan	Dana Transfer Umum-Dana Alokasi Umum	Meningkatkan Sumber Daya Manusia Yang Berkualitas Dan Berdaya Saing	Perlindungan masyarakat dan pembangunan budaya berbasis nilai-nilai agama	Dinas Pemadam Kebakaran dan Penyelamatan Kota Bima	12 Bulan	10,500,000	Dinas Pemadam Kebakaran dan Penyelamatan
1.05.01.2.06.04	Penyediaan Bahan Logistik Kantor	Tersedianya Bahan Logistik Kantor				12 Bulan	12 Bulan	10,000,000	10,000,000	10,000,000	Kota Bima, Semua Kecamatan, Semua Kelurahan	Dana Transfer Umum-Dana Alokasi Umum	Meningkatkan Sumber Daya Manusia Yang Berkualitas Dan Berdaya Saing	Perlindungan masyarakat dan pembangunan budaya berbasis nilai-nilai agama	Dinas Pemadam Kebakaran dan Penyelamatan Kota Bima	12 Bulan	10,500,000	Dinas Pemadam Kebakaran dan Penyelamatan
1.05.01.2.06.05	Penyediaan Barang Cetak dan Penggandaan	Jumlah Bahan yang dicetak dan digandakan				12 Bulan	12 Bulan	10,000,000	10,000,000	10,000,000	Kota Bima, Semua Kecamatan, Semua Kelurahan	Dana Transfer Umum-Dana Alokasi Umum	Meningkatkan Sumber Daya Manusia Yang Berkualitas Dan Berdaya Saing	Perlindungan masyarakat dan pembangunan budaya berbasis nilai-nilai agama	Dinas Pemadam Kebakaran dan Penyelamatan Kota Bima	12 Bulan	10,500,000	Dinas Pemadam Kebakaran dan Penyelamatan
1.05.01.2.06.09	Penyelenggaraan Rapat Koordinasi dan Konsultasi SKPD	Terlaksananya Koordinasi dan Konsultasi dengan pihak Kabupaten terdekat, Provinsi dan Kementrian				12 Bulan	12 Bulan	175,000,000	182,540,000	162,540,000	Kota Bima, Semua Kecamatan, Semua Kelurahan	Dana Transfer Umum-Dana Alokasi Umum	Meningkatkan Sumber Daya Manusia Yang Berkualitas Dan Berdaya Saing	Perlindungan masyarakat dan pembangunan budaya berbasis nilai-nilai agama	Dinas Pemadam Kebakaran dan Penyelamatan Kota Bima	12 Bulan	236,250,000	Dinas Pemadam Kebakaran dan Penyelamatan

**Penetapan Perubahan Rencana Kerja Pemerintah Daerah (RKPD)**

**Kota Bima**

**Tahun 2022**

Kode	Urusan/ Bidang Urusan/ Program/ Kegiatan/ Sub Kegiatan	Indikator Program/ Kegiatan/ Sub Kegiatan	Target Akhir Periode RPJMD	Realisasi Capaian RKPD Tahun 2020	Prakiraan Capaian Target RKPD Tahun 2021	Capaian Kinerja dan Kerangka Pendanaan						Kelompok Sasaran	Prakiraan Maju Rencana Tahun 2023		Perangkat Daerah Penanggung Jawab			
						Target 2022		Pagu Indikatif			Lokasi		Sumber Dana	Prioritas		Target	Pagu Indikatif	
						Semula	Menjadi	RKPD 2022	APBD 2022	RKPD 2022 Perubahan				Nasional				Daerah
1.05.01.2.07	Pengadaan Barang Milik Daerah Penunjang Urusan Pemerintah Daerah							20,000,000	0	0					21,000,000			
1.05.01.2.07.05	Pengadaan Mebel	Tersedianya meja dan kursi sesuai jumlah Pegawai				49 Orang	49 Orang	20,000,000	0	0	Kota Bima, Semua Kecamatan, Semua Kelurahan	Dana Transfer Umum-Dana Alokasi Umum		Perlindungan masyarakat dan pembangunan budaya berbasis nilai-nilai agama		49 Orang	21,000,000	Dinas Pemadam Kebakaran dan Penyelamatan
1.05.01.2.08	Penyediaan Jasa Penunjang Urusan Pemerintahan Daerah	Terlaksananya Penyediaan Jasa Surat Menyurat	Laporan		Laporan		12 Laporan	120,500,000	288,907,450	288,907,450					12 Laporan	34,650,000		
1.05.01.2.08.01	Penyediaan Jasa Surat Menyurat	Jumlah Surat Masuk dan Surat Keluar Teregistrasi				12 Bulan	12 Bulan	8,000,000	8,000,000	8,000,000	Kota Bima, Semua Kecamatan, Semua Kelurahan	Dana Transfer Umum-Dana Alokasi Umum	Meningkatkan Sumber Daya Manusia Yang Berkualitas Dan Berdaya Saing	Perlindungan masyarakat dan pembangunan budaya berbasis nilai-nilai agama	Dinas Pemadam Kebakaran dan Penyelamatan Kota Bima	12 Bulan	8,400,000	Dinas Pemadam Kebakaran dan Penyelamatan
1.05.01.2.08.04	Penyediaan Jasa Pelayanan Umum Kantor	Lancarnya Tugas-tugas Kedinasan				12 Bulan	12 Bulan	112,500,000	280,907,450	280,907,450	Kota Bima, Semua Kecamatan, Semua Kelurahan	Dana Transfer Umum-Dana Alokasi Umum	Meningkatkan Sumber Daya Manusia Yang Berkualitas Dan Berdaya Saing	Perlindungan masyarakat dan pembangunan budaya berbasis nilai-nilai agama	Dinas Pemadam Kebakaran dan Penyelamatan Kota Bima	12 Bulan	26,250,000	Dinas Pemadam Kebakaran dan Penyelamatan
1.05.01.2.09	Pemeliharaan Barang Milik Daerah Penunjang Urusan Pemerintahan Daerah	Tersedianya Jasa Pemeliharaan, Biaya Pemeliharaan dan Pajak Kendaraan Perorangan Dinas atau Kendaraan Dinas Jabatan	Unit		Unit		6 Unit	255,876,100	263,835,650	263,835,650					6 Unit	268,669,905		
1.05.01.2.09.02	Penyediaan Jasa Pemeliharaan, Biaya Pemeliharaan, Pajak, dan Perizinan Kendaraan Dinas Operasional atau Lapangan	Jumlah Kendaraan Dinas yang diperpanjang ijin dan pajaknya				12 Bulan	12 Bulan	242,876,100	229,072,350	229,072,350	Kota Bima, Semua Kecamatan, Semua Kelurahan	Dana Transfer Umum-Dana Alokasi Umum	Meningkatkan Sumber Daya Manusia Yang Berkualitas Dan Berdaya Saing	Perlindungan masyarakat dan pembangunan budaya berbasis nilai-nilai agama	Dinas Pemadam Kebakaran dan Penyelamatan Kota Bima	12 Bulan	255,019,905	Dinas Pemadam Kebakaran dan Penyelamatan
1.05.01.2.09.06	Pemeliharaan Peralatan dan Mesin Lainnya	Lancarnya Tugas-tugas Kedinasan				7 Unit	7 Unit	5,000,000	4,750,000	4,750,000	Kota Bima, Semua Kecamatan, Semua Kelurahan	Dana Transfer Umum-Dana Alokasi Umum	Meningkatkan Sumber Daya Manusia Yang Berkualitas Dan Berdaya Saing	Perlindungan masyarakat dan pembangunan budaya berbasis nilai-nilai agama	Dinas Pemadam Kebakaran dan Penyelamatan Kota Bima	7 Unit	5,250,000	Dinas Pemadam Kebakaran dan Penyelamatan

Penetapan Perubahan Rencana Kerja Pemerintah Daerah (RKPD)

Kota Bima

Tahun 2022

Kode	Urusan/ Bidang Urusan/ Program/ Kegiatan/ Sub Kegiatan	Indikator Program/ Kegiatan/ Sub Kegiatan	Target Akhir Periode RPJMD	Realisasi Capaian RKPD Tahun 2020	Prakiraan Capaian Target RKPD Tahun 2021	Capaian Kinerja dan Kerangka Pendanaan								Kelompok Sasaran	Prakiraan Maju Rencana Tahun 2023		Perangkat Daerah Penanggung Jawab	
						Target 2022		Pagu Indikatif			Lokasi	Sumber Dana	Prioritas		Target	Pagu Indikatif		
						Semula	Menjadi	RKPD 2022	APBD 2022	RKPD 2022 Perubahan			Nasional					Daerah
1.05.01.2.09.09	Pemeliharaan/Rehabilitasi Gedung Kantor dan Bangunan Lainnya	Tepeliharanya Gedung Kantor, Pagar Kantor, Taman Kantor, dll				12 Bulan	12 Bulan	8,000,000	30,013,300	30,013,300	Kota Bima, Semua Kecamatan, Semua Kelurahan	Dana Transfer Umum-Dana Alokasi Umum	Meningkatkan Sumber Daya Manusia Yang Berkualitas Dan Berdaya Saing	Perlindungan masyarakat dan pembangunan budaya berbasis nilai-nilai agama	Dinas Pemadam Kebakaran dan Penyelamatan Kota Bima	12 Bulan	8,400,000	Dinas Pemadam Kebakaran dan Penyelamatan
1.05.04	<b>PROGRAM PENCEGAHAN, PENANGGULANGAN, PENYELAMATAN KEBAKARAN DAN PENYELAMATAN NON KEBAKARAN</b>	Luas Wilayah yang terlayani kegiatan Pencegahan, Penanggulangan, Penyelamatan Kebakaran Dan Penyelamatan Non Kebakaran	%		%		100 %	955,450,000	508,339,500	508,339,500						100 %	3,145,500,000	
1.05.04.2.01	Pencegahan, Pengendalian, Pemadaman, Penyelamatan, dan Penanganan Bahan Berbahaya dan Beracun Kebakaran dalam Daerah Kabupaten/Kota	Jumlah Sosialisasi bahaya kebakaran dan non kebakaran	%		%		50 %	738,500,000	403,725,200	403,725,200						50 %	2,803,750,000	
1.05.04.2.01.01	Pencegahan Kebakaran dalam Daerah Kabupaten/Kota	Jumlah Kegiatan Pencegahan Kebakaran				12 Bulan	12 Bulan	121,000,000	85,000,000	85,000,000	Kota Bima, Semua Kecamatan, Semua Kelurahan	Dana Transfer Umum-Dana Alokasi Umum	Meningkatkan Sumber Daya Manusia Yang Berkualitas Dan Berdaya Saing	Perlindungan masyarakat dan pembangunan budaya berbasis nilai-nilai agama	Masyarakat Kota Bima	12 Bulan	36,750,000	Dinas Pemadam Kebakaran dan Penyelamatan
1.05.04.2.01.02	Pemadaman dan Pengendalian Kebakaran dalam Daerah Kabupaten/Kota	Porsentase Pemadaman & Pengendalian terhadap jumlah laporan kejadian Kebakaran				12 Bulan	12 Bulan	160,500,000	165,132,000	165,132,000	Kota Bima, Semua Kecamatan, Semua Kelurahan	Dana Transfer Umum-Dana Alokasi Umum	Meningkatkan Sumber Daya Manusia Yang Berkualitas Dan Berdaya Saing	Perlindungan masyarakat dan pembangunan budaya berbasis nilai-nilai agama	Masyarakat Kota Bima	12 Bulan	422,500,000	Dinas Pemadam Kebakaran dan Penyelamatan
1.05.04.2.01.03	Penyelamatan dan Evakuasi Korban Kebakaran dan Non Kebakaran	Porsentase Penyelamatan & Evakuasi terhadap jumlah laporan kejadian kebakaran dan non kebakaran				12 Bulan	12 Bulan	153,000,000	55,232,000	55,232,000	Kota Bima, Semua Kecamatan, Semua Kelurahan	Dana Transfer Umum-Dana Alokasi Umum	Meningkatkan Sumber Daya Manusia Yang Berkualitas Dan Berdaya Saing	Perlindungan masyarakat dan pembangunan budaya berbasis nilai-nilai agama	Masyarakat Kota Bima	12 Bulan	42,000,000	Dinas Pemadam Kebakaran dan Penyelamatan
1.05.04.2.01.04	Penanganan Bahan Berbahaya dan Beracun Kebakaran dalam Daerah Kabupaten/Kota	Porsentase Penyelamatan & Evakuasi terhadap jumlah laporan kejadian kebakaran dan non kebakaran				12 Bulan	12 Bulan	15,000,000	0	0	Kota Bima, Semua Kecamatan, Semua Kelurahan	Dana Transfer Umum-Dana Alokasi Umum	Meningkatkan Sumber Daya Manusia Yang Berkualitas Dan Berdaya Saing	Perlindungan masyarakat dan pembangunan budaya berbasis nilai-nilai agama	Masyarakat Kota Bima	12 Bulan	50,000,000	Dinas Pemadam Kebakaran dan Penyelamatan
1.05.04.2.01.05	Standarisasi Sarana dan Prasarana Pencegahan, Penanggulangan Kebakaran dan Alat Pelindung Diri	Jumlah Kegiatan standarisasi sarpras pencegahan, penanggulangan kebakaran dan APD				1 Dokumen	1 Dokumen	40,000,000	33,941,200	33,941,200	Kota Bima, Semua Kecamatan, Semua Kelurahan	Dana Transfer Umum-Dana Alokasi Umum	Meningkatkan Sumber Daya Manusia Yang Berkualitas Dan Berdaya Saing	Perlindungan masyarakat dan pembangunan budaya berbasis nilai-nilai agama	Masyarakat Kota Bima	1 Dokumen	42,000,000	Dinas Pemadam Kebakaran dan Penyelamatan

**Penetapan Perubahan Rencana Kerja Pemerintah Daerah (RKPD)**

Kota Bima

Tahun 2022

Kode	Urusan/ Bidang Urusan/ Program/ Kegiatan/ Sub Kegiatan	Indikator Program/ Kegiatan/ Sub Kegiatan	Target Akhir Periode RPJMD	Realisasi Capaian RKPD Tahun 2020	Prakiraan Capaian Target RKPD Tahun 2021	Capaian Kinerja dan Kerangka Pendanaan								Kelompok Sasaran	Prakiraan Maju Rencana Tahun 2023		Perangkat Daerah Penanggung Jawab	
						Target 2022		Pagu Indikatif			Lokasi	Sumber Dana	Prioritas		Target	Pagu Indikatif		
						Semula	Menjadi	RKPD 2022	APBD 2022	RKPD 2022 Perubahan			Nasional					Daerah
1.05.04.2.01.06	Pengadaan Sarana dan Prasarana Pencegahan, Penanggulangan Kebakaran dan Alat Pelindung Diri	Jumah Sarana dan prasarana pencegahan, penanggulangan kebakaran dan alat pelindung diri				1 Dokumen	1 Dokumen	40,000,000	0	0	Kota Bima, Semua Kecamatan, Semua Kelurahan	Dana Transfer Umum-Dana Alokasi Umum	Meningkatkan Sumber Daya Manusia Yang Berkualitas Dan Berdaya Saing	Perlindungan masyarakat dan pembangunan budaya berbasis nilai-nilai agama	Masyarakat Kota Bima	1 Dokumen	1,800,000,000	Dinas Pemadam Kebakaran dan Penyelamatan
1.05.04.2.01.07	Pembinaan Aparatur Pemadam Kebakaran	jumlah aparatur pemadam kebakaran yang mengikuti diklat				12 Bulan	12 Bulan	66,000,000	29,420,000	29,420,000	Kota Bima, Semua Kecamatan, Semua Kelurahan	Dana Transfer Umum-Dana Alokasi Umum	Meningkatkan Sumber Daya Manusia Yang Berkualitas Dan Berdaya Saing		Masyarakat Kota Bima	12 Bulan	150,000,000	Dinas Pemadam Kebakaran dan Penyelamatan
1.05.04.2.01.08	Pengelolaan Sistem Komunikasi dan Informasi Kebakaran dan Penyelamatan (SKIK)	Jumlah Sarpras dan Aparatur SKIK				1 Dokumen	1 Dokumen	97,000,000	25,000,000	25,000,000	Kota Bima, Semua Kecamatan, Semua Kelurahan	Dana Transfer Umum-Dana Alokasi Umum	Meningkatkan Sumber Daya Manusia Yang Berkualitas Dan Berdaya Saing	Perlindungan masyarakat dan pembangunan budaya berbasis nilai-nilai agama	Masyarakat Kota Bima	1 Dokumen	250,000,000	Dinas Pemadam Kebakaran dan Penyelamatan
1.05.04.2.01.09	Penyelenggaraan Kerjasama dan Koordinasi antar Daerah Berbatasan, antar Lembaga, dan Kemitraan dalam Pencegahan, Penanggulangan, Penyelamatan Kebakaran dan Penyelamatan Non Kebakaran	Jumlah Kerjasama dan koordinasi antar daerah berbatasan, antar lembaga, dan kemitraan dalam pencegahan, penanggulangan, penyelamatan kebakaran dan penyelamatan non kebakaran				2 Kali	2 Kali	46,000,000	10,000,000	10,000,000	Kota Bima, Semua Kecamatan, Semua Kelurahan	Dana Transfer Umum-Dana Alokasi Umum	Meningkatkan Sumber Daya Manusia Yang Berkualitas Dan Berdaya Saing	Perlindungan masyarakat dan pembangunan budaya berbasis nilai-nilai agama	Masyarakat Kota Bima	2 Kali	10,500,000	Dinas Pemadam Kebakaran dan Penyelamatan
1.05.04.2.02	Inspeksi Peralatan Proteksi Kebakaran	Persentase Peningkatan Penanganan bahaya kebakaran dan non kebakaran	%		%		100 %	30,000,000	15,000,000	15,000,000						100 %	31,500,000	
1.05.04.2.02.01	Pendataan Sarana Prasarana Proteksi Kebakaran	Jumlah Dokumen Sarpras proteksi kebakaran				12 Bulan	12 Bulan	15,000,000	15,000,000	15,000,000	Semua Kab/Kota, Semua Kecamatan, Semua Kelurahan	Dana Transfer Umum-Dana Alokasi Umum	Meningkatkan Sumber Daya Manusia Yang Berkualitas Dan Berdaya Saing	Perlindungan masyarakat dan pembangunan budaya berbasis nilai-nilai agama	Dinas Pemadam Kebakaran dan Penyelamatan Kota Bima	12 Bulan	15,750,000	Dinas Pemadam Kebakaran dan Penyelamatan
1.05.04.2.02.02	Penilaian Sarana Prasarana Proteksi Kebakaran	jumlah kegiatan penilaian sarpras proteksi kebakaran				12 Bulan	12 Bulan	15,000,000	0	0	Kota Bima, Semua Kecamatan, Semua Kelurahan	Dana Transfer Umum-Dana Alokasi Umum	Meningkatkan Sumber Daya Manusia Yang Berkualitas Dan Berdaya Saing	Perlindungan masyarakat dan pembangunan budaya berbasis nilai-nilai agama	Dinas Pemadam Kebakaran dan Penyelamatan Kota Bima	12 Bulan	15,750,000	Dinas Pemadam Kebakaran dan Penyelamatan
1.05.04.2.03	Investigasi Kejadian Kebakaran							15,000,000	0	0							15,750,000	

**Penetapan Perubahan Rencana Kerja Pemerintah Daerah (RKPD)**

Kota Bima

Tahun 2022

Kode	Urusan/ Bidang Urusan/ Program/ Kegiatan/ Sub Kegiatan	Indikator Program/ Kegiatan/ Sub Kegiatan	Target Akhir Periode RPJMD	Realisasi Capaian RKPD Tahun 2020	Prakiraan Capaian Target RKPD Tahun 2021	Capaian Kinerja dan Kerangka Pendanaan								Kelompok Sasaran	Prakiraan Maju Rencana Tahun 2023		Perangkat Daerah Penanggung Jawab	
						Target 2022		Pagu Indikatif			Lokasi	Sumber Dana	Prioritas		Target	Pagu Indikatif		
						Semula	Menjadi	RKPD 2022	APBD 2022	RKPD 2022 Perubahan			Nasional					Daerah
1.05.04.2.03.01	Investigasi Kejadian Kebakaran, meliputi Penelitian dan Pengujian Penyebab Kejadian Kebakaran	jumlah kegiatan investigasi				12 Bulan	12 Bulan	15,000,000	0	0	Kota Bima, Semua Kecamatan, Semua Kelurahan	Dana Transfer Umum-Dana Alokasi Umum		Perlindungan masyarakat dan pembangunan budaya berbasis nilai-nilai agama		12 Bulan	15,750,000	Dinas Pemadam Kebakaran dan Penyelamatan
1.05.04.2.04	<b>Pemberdayaan Masyarakat dalam Pencegahan Kebakaran</b>	Persentase Peningkatan Penanganan bahaya kebakaran dan non kebakaran	%		%		100 %	50,000,000	29,990,300	29,990,300						100 %	52,500,000	
1.05.04.2.04.01	Pemberdayaan Masyarakat dalam Pencegahan dan Penanggulangan Kebakaran melalui Sosialisasi dan Edukasi Masyarakat	jumlah kegiatan sosialisasi dan edukasi				12 Bulan	12 Bulan	15,000,000	29,990,300	29,990,300	Kota Bima, Semua Kecamatan, Semua Kelurahan	Dana Transfer Umum-Dana Alokasi Umum	Meningkatkan Sumber Daya Manusia Yang Berkualitas Dan Berdaya Saing	Perlindungan masyarakat dan pembangunan budaya berbasis nilai-nilai agama	Masyarakat Kota Bima	12 Bulan	15,750,000	Dinas Pemadam Kebakaran dan Penyelamatan
1.05.04.2.04.02	Pembentukan dan Pembinaan Relawan Pemadam Kebakaran	Prosentase daerah cakupan pembentukan dan pembinaan relawan pemadam terhadap luas wil adm. Kota Bima				12 Bulan	12 Bulan	15,000,000	0	0	Kota Bima, Semua Kecamatan, Semua Kelurahan	Dana Transfer Umum-Dana Alokasi Umum	Meningkatkan Sumber Daya Manusia Yang Berkualitas Dan Berdaya Saing	Perlindungan masyarakat dan pembangunan budaya berbasis nilai-nilai agama	Masyarakat Kota Bima	12 Bulan	15,750,000	Dinas Pemadam Kebakaran dan Penyelamatan
1.05.04.2.04.03	Dukungan Pemberdayaan Masyarakat/Relawan Pemadam Kebakaran melalui Penyediaan Sarana dan Prasarana	Prosentase sarpras terhadap jumlah kelurahan di kota Bima				12 Bulan	12 Bulan	20,000,000	0	0	Kota Bima, Semua Kecamatan, Semua Kelurahan	Dana Transfer Umum-Dana Alokasi Umum	Meningkatkan Sumber Daya Manusia Yang Berkualitas Dan Berdaya Saing	Perlindungan masyarakat dan pembangunan budaya berbasis nilai-nilai agama	Masyarakat Kota Bima	12 Bulan	21,000,000	Dinas Pemadam Kebakaran dan Penyelamatan
1.05.04.2.05	<b>Penyelenggaraan Operasi Pencarian dan Pertolongan terhadap Kondisi Membahayakan Manusia</b>	Persentase Peningkatan Penanganan bahaya kebakaran dan non kebakaran	%		%		100 %	121,950,000	59,624,000	59,624,000						100 %	242,000,000	
1.05.04.2.05.01	Penyelenggaraan Operasi Pencarian dan Pertolongan pada Peristiwa yang Menimpa, Membahayakan, dan/atau Mengancam Keselamatan Manusia	Jumlah Kegiatan operasi pencarian dan pertolongan				12 Bulan	12 Bulan	15,000,000	0	0	Kota Bima, Semua Kecamatan, Semua Kelurahan	Dana Transfer Umum-Dana Alokasi Umum	Meningkatkan Sumber Daya Manusia Yang Berkualitas Dan Berdaya Saing	Perlindungan masyarakat dan pembangunan budaya berbasis nilai-nilai agama	Masyarakat Kota Bima	12 Bulan	50,000,000	Dinas Pemadam Kebakaran dan Penyelamatan

**Penetapan Perubahan Rencana Kerja Pemerintah Daerah (RKPD)**

Kota Bima

Tahun 2022

Kode	Urusan/ Bidang Urusan/ Program/ Kegiatan/ Sub Kegiatan	Indikator Program/ Kegiatan/ Sub Kegiatan	Target Akhir Periode RPJMD	Realisasi Capaian RKPD Tahun 2020	Prakiraan Capaian Target RKPD Tahun 2021	Capaian Kinerja dan Kerangka Pendanaan							Kelompok Sasaran	Prakiraan Maju Rencana Tahun 2023		Perangkat Daerah Penanggung Jawab		
						Target 2022		Pagu Indikatif			Lokasi	Sumber Dana		Prioritas			Target	Pagu Indikatif
						Semula	Menjadi	RKPD 2022	APBD 2022	RKPD 2022 Perubahan				Nasional	Daerah			
1 05 04 2.0 5 02	Standarisasi Sarana dan Prasarana Pencarian dan Pertolongan terhadap Kondisi Membahayakan Manusia/ Penyelamatan dan Evakuasi	Jumlah Kegiatan standarisasi sarpras				1 Dokumen	1 Dokumen	15,000,000	0	0	Kota Bima, Semua Kecamatan, Semua Kelurahan	Dana Transfer Umum-Dana Alokasi Umum	Meningkatkan Sumber Daya Manusia Yang Berkualitas Dan Berdaya Saing	Perlindungan masyarakat dan pembangunan budaya berbasis nilai-nilai agama	Masyarakat Kota Bima	1 Dokumen	15,750,000	Dinas Pemadam Kebakaran dan Penyelamatan
1 05 04 2.0 5 03	Pengadaan Sarana dan Prasarana Pencarian dan Pertolongan terhadap Kondisi Membahayakan Manusia/ Penyelamatan dan Evakuasi	Jumlah sarpras Pencarian dan Pertolongan terhadap Kondisi Membahayakan Manusia/ Penyelamatan dan Evakuasi				12 Bulan	12 Bulan	66,950,000	59,624,000	59,624,000	Kota Bima, Semua Kecamatan, Semua Kelurahan	Dana Transfer Umum-Dana Alokasi Umum	Meningkatkan Sumber Daya Manusia Yang Berkualitas Dan Berdaya Saing	Perlindungan masyarakat dan pembangunan budaya berbasis nilai-nilai agama	Masyarakat Kota Bima	12 Bulan	26,250,000	Dinas Pemadam Kebakaran dan Penyelamatan
1 05 04 2.0 5 04	Pembinaan Aparatur Pencarian dan Pertolongan terhadap Kondisi Membahayakan Manusia/ Penyelamatan dan Evakuasi	Jumlah Aparatur yang mengikuti diklat penyelamatan, pencarian dan pertolongan				12 Bulan	12 Bulan	25,000,000	0	0	Kota Bima, Semua Kecamatan, Semua Kelurahan	Dana Transfer Umum-Dana Alokasi Umum	Meningkatkan Sumber Daya Manusia Yang Berkualitas Dan Berdaya Saing	Perlindungan masyarakat dan pembangunan budaya berbasis nilai-nilai agama	Masyarakat Kota Bima	12 Bulan	150,000,000	Dinas Pemadam Kebakaran dan Penyelamatan
1	URUSAN PEMERINTAHAN WAJIB YANG BERKAITAN DENGAN PELAYANAN DASAR																	
1 06	URUSAN PEMERINTAHAN BIDANG SOSIAL							5,712,786,532	5,102,597,074	5,186,828,829						6,210,131,000		
1 06 01	PROGRAM PENUNJANG URUSAN PEMERINTAHAN DAERAH KABUPATEN/KOTA	Rerata Persentase Capaian Indikator Kinerja Kegiatan	Persen		Persen	100 Persen		4,260,805,223	3,859,373,165	3,943,604,920						100 Persen	4,595,994,000	
1 06 01 2.0 1	Perencanaan, Penganggaran, dan Evaluasi Kinerja Perangkat Daerah	Nilai SAKIP Perangkat Daerah	nilai		nilai	80 nilai		52,569,000	66,301,000	66,301,000						80 nilai	60,700,000	
1 06 01 2.0 1 01	Penyusunan Dokumen Perencanaan Perangkat Daerah	Jumlah dokumen perencanaan perangkat daerah				2 dokumen	2 dokumen	9,168,000	7,674,000	7,674,000	Kota Bima, Semua Kecamatan, Semua Kelurahan	Dana Transfer Umum-Dana Alokasi Umum	Meningkatkan Sumber Daya Manusia Yang Berkualitas Dan Berdaya Saing	Penanggulangan Kemiskinan dan Pengangguran	ASN Dinas Sosial	2 dokumen	10,000,000	Dinas Sosial
1 06 01 2.0 1 02	Koordinasi dan Penyusunan Dokumen RKA-SKPD	Jumlah Dokumen RKA-SKPD dan Laporan Hasil Koordinasi Penyusunan Dokumen RKA-SKPD				1 dokumen	1 dokumen	5,151,200	5,151,200	5,151,200	Kota Bima, Semua Kecamatan, Semua Kelurahan	Dana Transfer Umum-Dana Alokasi Umum	Meningkatkan Sumber Daya Manusia Yang Berkualitas Dan Berdaya Saing	Penanggulangan Kemiskinan dan Pengangguran	ASN Dinas Sosial	1 dokumen	5,300,000	Dinas Sosial

**Penetapan Perubahan Rencana Kerja Pemerintah Daerah (RKPD)**

Kota Bima

Tahun 2022

Kode	Urusan/ Bidang Urusan/ Program/ Kegiatan/ Sub Kegiatan	Indikator Program/ Kegiatan/ Sub Kegiatan	Target Akhir Periode RPJMD	Realisasi Capaian RKPD Tahun 2020	Prakiraan Capaian Target RKPD Tahun 2021	Capaian Kinerja dan Kerangka Pendanaan								Kelompok Sasaran	Prakiraan Maju Rencana Tahun 2023		Perangkat Daerah Penanggung Jawab	
						Target 2022		Pagu Indikatif			Lokasi	Sumber Dana	Prioritas		Target	Pagu Indikatif		
						Semula	Menjadi	RKPD 2022	APBD 2022	RKPD 2022 Perubahan			Nasional					Daerah
1.06.01.2.01.03	Koordinasi dan Penyusunan Dokumen Perubahan RKA-SKPD	Jumlah Dokumen Perubahan RKA-SKPD dan Laporan Hasil Koordinasi Penyusunan Dokumen Perubahan RKA-SKPD				1 dokumen	1 dokumen	4,121,200	4,121,200	4,121,200	Kota Bima, Semua Kecamatan Semua Kelurahan	Dana Transfer Umum-Dana Alokasi Umum	Meningkatkan Sumber Daya Manusia Yang Berkualitas Dan Berdaya Saing	Penanggulangan Kemiskinan dan Pengangguran	ASN Dinas Sosial	1 dokumen	5,500,000	Dinas Sosial
1.06.01.2.01.04	Koordinasi dan Penyusunan DPA-SKPD	Jumlah Dokumen DPA-SKPD dan Laporan Hasil Koordinasi Penyusunan Dokumen DPA-SKPD				1 dokumen	1 dokumen	5,151,200	5,151,200	5,151,200	Semua Kab/Kota, Semua Kecamatan Semua Kelurahan	Dana Transfer Umum-Dana Alokasi Umum	Meningkatkan Sumber Daya Manusia Yang Berkualitas Dan Berdaya Saing	Penanggulangan Kemiskinan dan Pengangguran	ASN Dinas Sosial	1 dokumen	5,500,000	Dinas Sosial
1.06.01.2.01.05	Koordinasi dan Penyusunan Perubahan DPA-SKPD	Jumlah Dokumen Perubahan DPA-SKPD dan Laporan Hasil Koordinasi Penyusunan Dokumen Perubahan DPA-SKPD				1 dokumen	1 dokumen	4,121,200	4,121,200	4,121,200	Kota Bima, Semua Kecamatan Semua Kelurahan	Dana Transfer Umum-Dana Alokasi Umum	Meningkatkan Sumber Daya Manusia Yang Berkualitas Dan Berdaya Saing	Penanggulangan Kemiskinan dan Pengangguran	ASN Dinas Sosial	1 dokumen	5,750,000	Dinas Sosial
1.06.01.2.01.06	Koordinasi dan Penyusunan Laporan Capaian Kinerja dan Ikhtisar Realisasi Kinerja SKPD	Jumlah laporan capaian kinerja dan ikhtisar realisasi kinerja SKPD (Triwulan)				2 Dokumen	4 Laporan	16,816,000	18,408,000	18,408,000	Kota Bima, Semua Kecamatan Semua Kelurahan	Dana Transfer Umum-Dana Alokasi Umum	Meningkatkan Sumber Daya Manusia Yang Berkualitas Dan Berdaya Saing	Penanggulangan Kemiskinan dan Pengangguran	ASN Dinas Sosial	4 Laporan	18,350,000	Dinas Sosial
1.06.01.2.01.07	Evaluasi Kinerja Perangkat Daerah	Jumlah Laporan Evaluasi Kinerja Perangkat Daerah				2 Dokumen	2 Laporan	8,040,200	21,674,200	21,674,200	Kota Bima, Semua Kecamatan Semua Kelurahan	Dana Transfer Umum-Dana Alokasi Umum	Meningkatkan Sumber Daya Manusia Yang Berkualitas Dan Berdaya Saing	Penanggulangan Kemiskinan dan Pengangguran	ASN Dinas Sosial	2 Laporan	10,300,000	Dinas Sosial
1.06.01.2.02	<b>Administrasi Keuangan Perangkat Daerah</b>	Persentase Pemenuhan layanan administrasi Keuangan Perangkat Daerah	persen		persen		100 persen	<b>3,473,955,195</b>	<b>3,219,854,858</b>	<b>3,304,086,613</b>						100 persen	<b>3,697,288,000</b>	
1.06.01.2.02.01	Penyediaan Gaji dan Tunjangan ASN	Jumlah Orang yang Menerima Gaji dan Tunjangan ASN				33 orang	34 orang	3,336,314,521	3,086,842,258	3,171,074,013	Kota Bima, Semua Kecamatan Semua Kelurahan	Dana Transfer Umum-Dana Alokasi Umum	Meningkatkan Sumber Daya Manusia Yang Berkualitas Dan Berdaya Saing	Penanggulangan Kemiskinan dan Pengangguran	ASN Dinas Sosial	34 orang	3,555,000,000	Dinas Sosial
1.06.01.2.02.02	Penyediaan Administrasi Pelaksanaan Tugas ASN	Jumlah Dokumen Hasil Penyediaan Administrasi Pelaksanaan Tugas ASN				60 Dokumen	12 Dokumen	5,817,854	1,190,000	1,190,000	Kota Bima, Semua Kecamatan Semua Kelurahan	Dana Transfer Umum-Dana Alokasi Umum	Meningkatkan Sumber Daya Manusia Yang Berkualitas Dan Berdaya Saing	Penanggulangan Kemiskinan dan Pengangguran	ASN Dinas Sosial	12 Dokumen	7,300,000	Dinas Sosial

**Penetapan Perubahan Rencana Kerja Pemerintah Daerah (RKPD)**

Kota Bima

Tahun 2022

Kode	Urusan/ Bidang Urusan/ Program/ Kegiatan/ Sub Kegiatan	Indikator Program/ Kegiatan/ Sub Kegiatan	Target Akhir Periode RPJMD	Realisasi Capaian RKPD Tahun 2020	Prakiraan Capaian Target RKPD Tahun 2021	Capaian Kinerja dan Kerangka Pendanaan							Kelompok Sasaran	Prakiraan Maju Rencana Tahun 2023		Perangkat Daerah Penanggung Jawab		
						Target 2022		Pagu Indikatif			Lokasi	Sumber Dana		Prioritas			Target	Pagu Indikatif
						Semula	Menjadi	RKPD 2022	APBD 2022	RKPD 2022 Perubahan				Nasional	Daerah			
1.06.01.2.02.03	Pelaksanaan Penatausahaan dan Pengujian/Verifikasi Keuangan SKPD	Jumlah Dokumen Penatausahaan dan Pengujian/Verifikasi Keuangan SKPD				15 Orang	12 Dokumen	122,400,000	122,400,000	122,400,000	Kota Bima, Semua Kecamatan Semua Kelurahan	Dana Transfer Umum-Dana Alokasi Umum	Meningkatkan Sumber Daya Manusia Yang Berkualitas Dan Berdaya Saing	Penanggulangan Kemiskinan dan Pengangguran	ASN Dinas Sosial	12 Dokumen	125,000,000	Dinas Sosial
1.06.01.2.02.05	Koordinasi dan Penyusunan Laporan Keuangan Akhir Tahun SKPD	Jumlah Laporan Keuangan Akhir Tahun SKPD dan Laporan Hasil Koordinasi Penyusunan Laporan Keuangan Akhir Tahun SKPD				1 Dokumen	1 Laporan	5,000,000	5,000,000	5,000,000	Kota Bima, Semua Kecamatan Semua Kelurahan	Dana Transfer Umum-Dana Alokasi Umum	Meningkatkan Sumber Daya Manusia Yang Berkualitas Dan Berdaya Saing	Penanggulangan Kemiskinan dan Pengangguran	ASN Dinas Sosial	1 Laporan	5,300,000	Dinas Sosial
1.06.01.2.02.07	Koordinasi dan Penyusunan Laporan Keuangan Bulanan/Triwulanan/Semesteran SKPD	Jumlah Laporan Keuangan Bulanan/ Triwulanan/ Semesteran SKPD dan Laporan Koordinasi Penyusunan Laporan Keuangan Bulanan/Triwulanan/Semesteran SKPD				4 Dokumen	4 Laporan	4,422,820	4,422,600	4,422,600	Kota Bima, Semua Kecamatan Semua Kelurahan	Dana Transfer Umum-Dana Alokasi Umum	Meningkatkan Sumber Daya Manusia Yang Berkualitas Dan Berdaya Saing	Penanggulangan Kemiskinan dan Pengangguran	ASN Dinas Sosial	4 Laporan	4,688,000	Dinas Sosial
1.06.01.2.06	<b>Administrasi Umum Perangkat Daerah</b>	Persentase pemenuhan layanan Administrasi Umum Perangkat Daerah	persen		persen		100 persen	<b>366,961,410</b>	<b>250,232,315</b>	<b>250,232,315</b>						100 persen	<b>443,500,000</b>	
1.06.01.2.06.01	Penyediaan Komponen Instalasi Listrik/Penerangan Bangunan Kantor	Jumlah Paket Komponen Instalasi Listrik/Penerangan Bangunan Kantor yang Disediakan				12 bulan	6 paket	13,567,500	13,567,500	13,567,500	Kota Bima, Semua Kecamatan Semua Kelurahan	Dana Transfer Umum-Dana Alokasi Umum	Meningkatkan Sumber Daya Manusia Yang Berkualitas Dan Berdaya Saing	Penanggulangan Kemiskinan dan Pengangguran	ASN Dinas Sosial Kota Bima	6 paket	15,500,000	Dinas Sosial
1.06.01.2.06.02	Penyediaan Peralatan dan Perlengkapan Kantor	Jumlah Paket Peralatan dan Perlengkapan Kantor yang Disediakan				15 jenis	6 paket	30,000,000	13,556,000	13,556,000	Kota Bima, Semua Kecamatan Semua Kelurahan	Dana Transfer Umum-Dana Alokasi Umum	Meningkatkan Sumber Daya Manusia Yang Berkualitas Dan Berdaya Saing	Penanggulangan Kemiskinan dan Pengangguran	ASN Dinas Sosial Kota Bima	6 paket	48,700,000	Dinas Sosial
1.06.01.2.06.03	Penyediaan Peralatan Rumah Tangga	Jumlah Paket Peralatan Rumah Tangga yang Disediakan				20 jenis	4 paket	6,008,300	1,635,000	1,635,000	Kota Bima, Semua Kecamatan Semua Kelurahan	Dana Transfer Umum-Dana Alokasi Umum	Meningkatkan Sumber Daya Manusia Yang Berkualitas Dan Berdaya Saing	Penanggulangan Kemiskinan dan Pengangguran	ASN Dinas Sosial Kota Bima	4 paket	7,000,000	Dinas Sosial
1.06.01.2.06.04	Penyediaan Bahan Logistik Kantor	Jumlah Paket Bahan Logistik Kantor yang Disediakan				30 jenis	1 paket	11,747,300	10,187,300	10,187,300	Kota Bima, Semua Kecamatan Semua Kelurahan	Dana Transfer Umum-Dana Alokasi Umum	Meningkatkan Sumber Daya Manusia Yang Berkualitas Dan Berdaya Saing	Penanggulangan Kemiskinan dan Pengangguran	ASN Dinas Sosial Kota Bima	1 paket	14,000,000	Dinas Sosial
1.06.01.2.06.05	Penyediaan Barang Cetak dan Penggandaan	Jumlah bahan yang dicetak dan digandakan				90714 lembar	90714 lembar	23,995,000	21,360,900	21,360,900	Kota Bima, Semua Kecamatan Semua Kelurahan	Dana Transfer Umum-Dana Alokasi Umum	Meningkatkan Sumber Daya Manusia Yang Berkualitas Dan Berdaya Saing	Penanggulangan Kemiskinan dan Pengangguran	ASN Dinas Sosial Kota Bima	90714 lembar	27,000,000	Dinas Sosial



**Penetapan Perubahan Rencana Kerja Pemerintah Daerah (RKPD)**

Kota Bima

Tahun 2022

Kode	Urusan/ Bidang Urusan/ Program/ Kegiatan/ Sub Kegiatan	Indikator Program/ Kegiatan/ Sub Kegiatan	Target Akhir Periode RPJMD	Realisasi Capaian RKPD Tahun 2020	Prakiraan Capaian Target RKPD Tahun 2021	Capaian Kinerja dan Kerangka Pendanaan							Kelompok Sasaran	Prakiraan Maju Rencana Tahun 2023		Perangkat Daerah Penanggung Jawab		
						Target 2022		Pagu Indikatif			Lokasi	Sumber Dana		Prioritas			Target	Pagu Indikatif
						Semula	Menjadi	RKPD 2022	APBD 2022	RKPD 2022 Perubahan				Nasional	Daerah			
1.06.01.2.06.06	Penyediaan Bahan Bacaan dan Peraturan Perundang-undangan	Jumlah kerjasama dengan media				6 media	6 media	10,000,000	5,000,000	5,000,000	Kota Bima, Semua Kecamatan, Semua Kelurahan	Dana Transfer Umum-Dana Alokasi Umum	Meningkatkan Sumber Daya Manusia Yang Berkualitas Dan Berdaya Saing	Penanggulangan Kemiskinan dan Pengangguran	ASN Dinas Sosial Kota Bima	6 media	10,600,000	Dinas Sosial
1.06.01.2.06.07	Penyediaan Bahan/Material	Jumlah bahan/material yang disediakan				5 buah	5 buah	6,521,310	1,068,000	1,068,000	Kota Bima, Semua Kecamatan, Semua Kelurahan	Dana Transfer Umum-Dana Alokasi Umum	Meningkatkan Sumber Daya Manusia Yang Berkualitas Dan Berdaya Saing	Penanggulangan Kemiskinan dan Pengangguran	ASN Dinas Sosial Kota Bima	5 buah	2,000,000	Dinas Sosial
1.06.01.2.06.09	Penyelenggaraan Rapat Koordinasi dan Konsultasi SKPD	Jumlah rapat koordinasi dan konsultasi dalam dan luar daerah				36 kali	36 kali	248,582,000	170,267,615	170,267,615	Kota Bima, Semua Kecamatan, Semua Kelurahan	Dana Transfer Umum-Dana Alokasi Umum	Meningkatkan Sumber Daya Manusia Yang Berkualitas Dan Berdaya Saing	Penanggulangan Kemiskinan dan Pengangguran	ASN Dinas Sosial Kota Bima	36 kali	300,000,000	Dinas Sosial
1.06.01.2.06.10	Penatausahaan Arsip Dinamis pada SKPD	Cakupan pentasusahaan arsip dinamis skpd				100 persen	100 persen	16,540,000	13,590,000	13,590,000	Kota Bima, Semua Kecamatan, Semua Kelurahan	Dana Transfer Umum-Dana Alokasi Umum	Meningkatkan Sumber Daya Manusia Yang Berkualitas Dan Berdaya Saing	Penanggulangan Kemiskinan dan Pengangguran	ASN Dinas Sosial Kota Bima	100 persen	18,700,000	Dinas Sosial
1.06.01.2.07	Pengadaan Barang Milik Daerah Penunjang Urusan Pemerintah Daerah	Persentase pemenuhan kebutuhan Barang Milik Daerah	persen		persen		100 persen	23,101,726	6,799,100	6,799,100						100 persen	24,487,000	
1.06.01.2.07.06	Pengadaan Peralatan dan Mesin Lainnya	Jumlah pengadaan peralatan dan mesin lainnya				5 Unit	5 Unit	15,479,726	477,100	477,100	Kota Bima, Semua Kecamatan, Semua Kelurahan	Dana Transfer Umum-Dana Alokasi Umum	Meningkatkan Sumber Daya Manusia Yang Berkualitas Dan Berdaya Saing	Penanggulangan Kemiskinan dan Pengangguran	ASN Dinas Sosial Kota Bima	5 Unit	16,408,000	Dinas Sosial
1.06.01.2.07.10	Pengadaan Sarana dan Prasarana Gedung Kantor atau Bangunan Lainnya	Jumlah sarana dan prasarana gedung kantor yang baru				15 Jenis	15 Jenis	7,622,000	6,322,000	6,322,000	Kota Bima, Semua Kecamatan, Semua Kelurahan	Dana Transfer Umum-Dana Alokasi Umum	Meningkatkan Sumber Daya Manusia Yang Berkualitas Dan Berdaya Saing	Penanggulangan Kemiskinan dan Pengangguran	ASN Dinas Sosial Kota Bima	15 Jenis	8,079,000	Dinas Sosial
1.06.01.2.08	Penyediaan Jasa Penunjang Urusan Pemerintahan Daerah	Persentase pemenuhan layanan Penunjang Urusan Pemerintah Daerah	persen		persen		100 persen	223,362,892	221,605,892	221,605,892						100 persen	243,866,000	
1.06.01.2.08.01	Penyediaan Jasa Surat Menyurat	Jumlah surat masuk dan yang dikirim selama setahun				3300 Lembar	3300 Lembar	87,000,000	87,000,000	87,000,000	Kota Bima, Semua Kecamatan, Semua Kelurahan	Dana Transfer Umum-Dana Alokasi Umum	Meningkatkan Sumber Daya Manusia Yang Berkualitas Dan Berdaya Saing	Penanggulangan Kemiskinan dan Pengangguran	ASN	3300 Lembar	94,986,000	Dinas Sosial

**Penetapan Perubahan Rencana Kerja Pemerintah Daerah (RKPD)**

**Kota Bima**

**Tahun 2022**

Kode	Urusan/ Bidang Urusan/ Program/ Kegiatan/ Sub Kegiatan	Indikator Program/ Kegiatan/ Sub Kegiatan	Target Akhir Periode RPJMD	Realisasi Capaian RKPD Tahun 2020	Prakiraan Capaian Target RKPD Tahun 2021	Capaian Kinerja dan Kerangka Pendanaan								Kelompok Sasaran	Prakiraan Maju Rencana Tahun 2023		Perangkat Daerah Penanggung Jawab	
						Target 2022		Pagu Indikatif			Lokasi	Sumber Dana	Prioritas		Target	Pagu Indikatif		
						Semula	Menjadi	RKPD 2022	APBD 2022	RKPD 2022 Perubahan			Nasional					Daerah
1.06.01.2.08.02	Penyediaan Jasa Komunikasi, Sumber Daya Air dan Listrik	Cakupan jasa komunikasi sumber daya air dan listrik				12 Bulan	12 Bulan	24,362,892	24,362,892	24,362,892	Kota Bima, Semua Kecamatan, Semua Kelurahan	Dana Transfer Umum-Dana Alokasi Umum	Meningkatkan Sumber Daya Manusia Yang Berkualitas Dan Berdaya Saing	Penanggulangan Kemiskinan dan Pengangguran	ASn	12 Bulan	26,600,000	Dinas Sosial
1.06.01.2.08.04	Penyediaan Jasa Pelayanan Umum Kantor	Cakupan jasa pelayanan umum kantor				12 Bulan	12 Bulan	112,000,000	110,243,000	110,243,000	Kota Bima, Semua Kecamatan, Semua Kelurahan	Dana Transfer Umum-Dana Alokasi Umum	Meningkatkan Sumber Daya Manusia Yang Berkualitas Dan Berdaya Saing	Penanggulangan Kemiskinan dan Pengangguran	ASn	12 Bulan	122,280,000	Dinas Sosial
1.06.01.2.09	<b>Pemeliharaan Barang Milik Daerah Penunjang Urusan Pemerintahan Daerah</b>	Persentase pemenuhan kebutuhan Barang Milik Daerah	persen		persen		100 persen	120,855,000	94,580,000	94,580,000						100 persen	126,153,000	
1.06.01.2.09.02	Penyediaan Jasa Pemeliharaan, Biaya Pemeliharaan, Pajak, dan Perizinan Kendaraan Dinas Operasional atau Lapangan	Jumlah kendaraan dinas yang layak				15 Unit	15 Unit	87,045,000	68,490,000	68,490,000	Kota Bima, Semua Kecamatan, Semua Kelurahan	Dana Transfer Umum-Dana Alokasi Umum	Meningkatkan Sumber Daya Manusia Yang Berkualitas Dan Berdaya Saing	Penanggulangan Kemiskinan dan Pengangguran	ASN Dinas Sosial Kota Bima	15 Unit	90,035,000	Dinas Sosial
1.06.01.2.09.06	Pemeliharaan Peralatan dan Mesin Lainnya	Jumlah peralatan dan mesin lainnya yang terpelihara				25 Unit	25 Unit	8,810,000	7,590,000	7,590,000	Kota Bima, Semua Kecamatan, Semua Kelurahan	Dana Transfer Umum-Dana Alokasi Umum	Meningkatkan Sumber Daya Manusia Yang Berkualitas Dan Berdaya Saing	Penanggulangan Kemiskinan dan Pengangguran	ASN Dinas Sosial Kota Bima	25 Unit	9,618,000	Dinas Sosial
1.06.01.2.09.09	Pemeliharaan/Rehabilitasi Gedung Kantor dan Bangunan Lainnya	Capaian gedung kantor yang direhab				100 Persen	100 Persen	25,000,000	18,500,000	18,500,000	Kota Bima, Semua Kecamatan, Semua Kelurahan	Dana Transfer Umum-Dana Alokasi Umum	Meningkatkan Sumber Daya Manusia Yang Berkualitas Dan Berdaya Saing	Penanggulangan Kemiskinan dan Pengangguran	ASN Dinas Sosial Kota Bima	100 Persen	26,500,000	Dinas Sosial
1.06.02	<b>PROGRAM PEMBERDAYAAN SOSIAL</b>	Persentase PSKS yang terlatih	Persen		Persen		80 Persen	489,300,000	272,384,500	272,384,500						80 Persen	533,660,000	
1.06.02.2.01	<b>Pemberdayaan Sosial Komunitas Adat Terpencil (KAT)</b>	Persentase KAT yang diberdayakan	persen		persen		30 persen	423,000,000	175,934,500	175,934,500						30 persen	461,831,000	
1.06.02.2.01.01	Fasilitasi Pemberdayaan Sosial KAT	Jumlah kelompok sasaran yang difasilitasi				250 KK	30 KK	300,000,000	91,256,500	91,256,500	Kota Bima, Semua Kecamatan, Semua Kelurahan	Dana Transfer Umum-Dana Alokasi Umum	Meningkatkan Sumber Daya Manusia Yang Berkualitas Dan Berdaya Saing	Penanggulangan Kemiskinan dan Pengangguran	Potensi Sumber Kesejahteraan Sosial (PSKS)	30 KK	327,540,000	Dinas Sosial

Penetapan Perubahan Rencana Kerja Pemerintah Daerah (RKPD)

Kota Bima

Tahun 2022

Kode	Urusan/ Bidang Urusan/ Program/ Kegiatan/ Sub Kegiatan	Indikator Program/ Kegiatan/ Sub Kegiatan	Target Akhir Periode RPJMD	Realisasi Capaian RKPD Tahun 2020	Prakiraan Capaian Target RKPD Tahun 2021	Capaian Kinerja dan Kerangka Pendanaan							Kelompok Sasaran	Prakiraan Maju Rencana Tahun 2023		Perangkat Daerah Penanggung Jawab		
						Target 2022		Pagu Indikatif			Lokasi	Sumber Dana		Prioritas			Target	Pagu Indikatif
						Semula	Menjadi	RKPD 2022	APBD 2022	RKPD 2022 Perubahan				Nasional	Daerah			
1.06.02.2.01.02	Peningkatan Kapasitas dan Pendampingan KAT	jumlah pendamping yang mengikuti bimtek				50 Orang	60 Orang	123,000,000	84,678,000	84,678,000	Kota Bima, Semua Kecamatan, Semua Kelurahan	Dana Transfer Umum-Dana Alokasi Umum	Meningkatkan Sumber Daya Manusia Yang Berkualitas Dan Berdaya Saing	Penanggulangan Kemiskinan dan Pengangguran	Potensi Sumber Kesejahteraan Sosial (PSKS)	60 Orang	134,291,000	Dinas Sosial
1.06.02.2.02	Pengumpulan Sumbangan dalam Daerah Kabupaten/Kota	Jumlah rekomendasi Kegiatan Pengumpulan Sumbangan dalam Daerah Kabupaten/Kota yang diterbitkan	dokumen		dokumen		10 dokumen	17,500,000	20,000,000	20,000,000						10 dokumen	18,550,000	
1.06.02.2.02.01	Koordinasi dan Sinkronisasi Penerbitan Izin Undian Gratis Berhadiah dan Pengumpulan Uang atau Barang	Jumlah Dokumen Hasil Koordinasi dan Sinkronisasi Penerbitan Izin Undian Gratis Berhadiah dan Pengumpulan Uang atau Barang				30 Kelompok	2 Dokumen	17,500,000	20,000,000	20,000,000	Kota Bima, Semua Kecamatan, Semua Kelurahan	Dana Transfer Umum-Dana Alokasi Umum	Meningkatkan Sumber Daya Manusia Yang Berkualitas Dan Berdaya Saing	Penanggulangan Kemiskinan dan Pengangguran	Potensi Sumber Kesejahteraan Sosial (PSKS)	12 Dokumen	18,550,000	Dinas Sosial
1.06.02.2.03	Pengembangan Potensi Sumber Kesejahteraan Sosial Daerah Kabupaten/Kota	Jumlah PSKS yang dikembangkan	orang		orang		65 orang	48,800,000	76,450,000	76,450,000						65 orang	53,279,000	
1.06.02.2.03.02	Peningkatan Kemampuan Potensi Tenaga Kesejahteraan Sosial Kecamatan Kewenangan Kabupaten/Kota	Peningkatan kemampuan potensi tenaga kesejahteraan sosial kecamatan kewenangan Kabupaten/Kota				65 Orang	65 Orang	48,800,000	76,450,000	76,450,000	Kota Bima, Semua Kecamatan, Semua Kelurahan	Dana Transfer Umum-Dana Alokasi Umum	Meningkatkan Sumber Daya Manusia Yang Berkualitas Dan Berdaya Saing	Penanggulangan Kemiskinan dan Pengangguran	Potensi Sumber Kesejahteraan Sosial	65 Orang	53,279,000	Dinas Sosial
1.06.04	PROGRAM REHABILITASI SOSIAL	Persentase PMKS yang mendapatkan Pelayanan Rehabilitasi Sosial	Persen		Persen		60 Persen	714,831,109	758,101,009	758,101,009						60 Persen	818,604,000	
1.06.04.2.01	Rehabilitasi Sosial Dasar Penyandang Disabilitas Terlantar, Anak Terlantar, Lanjut Usia Terlantar, serta Gelandangan Pengemis di Luar Panti Sosial	Persentase pelayanan rehabilitasi sosial Dasar Penyandang Disabilitas Terlantar, Anak Terlantar, Lanjut Usia Terlantar, serta Gelandangan Pengemis di Luar Panti Sosial	persen		persen		30 persen	625,384,109	667,620,009	667,620,009						30 persen	718,671,000	

Penetapan Perubahan Rencana Kerja Pemerintah Daerah (RKPD)

Kota Bima

Tahun 2022

Kode	Urusan/ Bidang Urusan/ Program/ Kegiatan/ Sub Kegiatan	Indikator Program/ Kegiatan/ Sub Kegiatan	Target Akhir Periode RPJMD	Realisasi Capaian RKPD Tahun 2020	Prakiraan Capaian Target RKPD Tahun 2021	Capaian Kinerja dan Kerangka Pendanaan								Kelompok Sasaran	Prakiraan Maju Rencana Tahun 2023		Perangkat Daerah Penanggung Jawab		
						Target 2022		Pagu Indikatif			Lokasi	Sumber Dana	Prioritas		Target	Pagu Indikatif			
						Semula	Menjadi	RKPD 2022	APBD 2022	RKPD 2022 Perubahan			Nasional					Daerah	
1.06.04.2.01.02	Penyediaan Sandang	Jumlah penyandang disabilitas terlantar, anal terlantar, lanjut usia terlantar serta gelandangan pengemis diluar panti sosial yang mendapatlan bantuan sandang					300 orang	300 orang	216,562,600	164,599,100	164,599,100	Kota Bima, Semua Kecamatan Semua Kelurahan	Dana Transfer Umum-Dana Alokasi Umum	Meningkatkan Sumber Daya Manusia Yang Berkualitas Dan Berdaya Saing	Penanggulangan dan Pengangguran	Penyandang Disabilitas Terlantar, Anak Terlantar, Lanjut Usia Terlantar, serta Gelandangan Pengemis di Luar Panti Sosial	300 orang	270,000,000	Dinas Sosial
1.06.04.2.01.03	Penyediaan Alat Bantu	Jumlah penyandang disabilitas yang mendapatkan alat bantu					30 orang	30 orang	62,335,000	46,785,000	46,785,000	Kota Bima, Semua Kecamatan Semua Kelurahan	Dana Transfer Umum-Dana Alokasi Umum	Meningkatkan Sumber Daya Manusia Yang Berkualitas Dan Berdaya Saing	Penanggulangan dan Pengangguran	Penyandang Disabilitas Terlantar, Anak Terlantar, Lanjut Usia Terlantar, serta Gelandangan Pengemis di Luar Panti Sosial	30 orang	75,000,000	Dinas Sosial
1.06.04.2.01.05	Pemberian Bimbingan Fisik, Mental, Spiritual, dan Sosial	Jumlah peserta yang mengikuti bimbingan fisik, mental, spiritual dan sosial					300 orang	300 orang	67,457,050	267,457,050	267,457,050	Kota Bima, Semua Kecamatan Semua Kelurahan	Dana Transfer Umum-Dana Alokasi Umum	Meningkatkan Sumber Daya Manusia Yang Berkualitas Dan Berdaya Saing	Penanggulangan dan Pengangguran	Penyandang Disabilitas Terlantar, Anak Terlantar, Lanjut Usia Terlantar, serta Gelandangan Pengemis di Luar Panti Sosial	300 orang	69,000,000	Dinas Sosial
1.06.04.2.01.06	Pemberian Bimbingan Sosial kepada Keluarga Penyandang Disabilitas Terlantar, Anak Terlantar, Lanjut Usia Terlantar, serta Gelandangan Pengemis dan Masyarakat	Jumlah keluarga penyandang Disabilitas Terlantar, Anak Terlantar, Lanjut Usia Terlantar serta Gelandangan Pengemis dan Masyarakat yang Mengikuti Bimbingan Sosial					218 Orang	218 Orang	27,453,000	22,839,000	22,839,000	Kota Bima, Semua Kecamatan Semua Kelurahan	Dana Transfer Umum-Dana Alokasi Umum	Meningkatkan Sumber Daya Manusia Yang Berkualitas Dan Berdaya Saing	Penanggulangan dan Pengangguran	Penyandang Disabilitas Terlantar, Anak Terlantar, Lanjut Usia Terlantar, serta Gelandangan Pengemis di Luar Panti Sosial	218 Orang	30,000,000	Dinas Sosial

Penetapan Perubahan Rencana Kerja Pemerintah Daerah (RKPD)

Kota Bima

Tahun 2022

Kode	Urusan/ Bidang Urusan/ Program/ Kegiatan/ Sub Kegiatan	Indikator Program/ Kegiatan/ Sub Kegiatan	Target Akhir Periode RPJMD	Realisasi Capaian RKPD Tahun 2020	Prakiraan Capaian Target RKPD Tahun 2021	Capaian Kinerja dan Kerangka Pendanaan						Kelompok Sasaran	Prakiraan Maju Rencana Tahun 2023		Perangkat Daerah Penanggung Jawab			
						Target 2022		Pagu Indikatif			Lokasi		Sumber Dana	Prioritas		Target	Pagu Indikatif	
						Semula	Menjadi	RKPD 2022	APBD 2022	RKPD 2022 Perubahan				Nasional				Daerah
1.06.04.2.01.08	Pemberian Akses ke Layanan Pendidikan dan Kesehatan Dasar	Jumlah Penyandang Masalah Kesejahteraan Sosial (PMKS) lainnya yang menerima Akses ke Layanan Pendidikan dan Kesehatan Dasar				5976 KK	5976 KK	251,576,459	165,939,859	165,939,859	Kota Bima, Semua Kecamatan, Semua Kelurahan	Dana Transfer Umum-Dana Alokasi Umum	Meningkatkan Sumber Daya Manusia Yang Berkualitas Dan Berdaya Saing	Penanggulangan Kemiskinan dan Pengangguran	Penyandang Disabilitas Terlantar, Anak Terlantar, Lanjut Usia Terlantar, serta Gelandangan Pengemis di Luar Panti Sosial	5976 KK	274,671,000	Dinas Sosial
1.06.04.2.02	Rehabilitasi Sosial Penyandang Masalah Kesejahteraan Sosial (PMKS) Lainnya Bukan Korban HIV/AIDS dan NAPZA di Luar Panti Sosial	Persentase pelayanan rehabilitasi sosial Penyandang Masalah Kesejahteraan Sosial (PMKS) Lainnya Bukan Korban HIV/AIDS dan Napza di Luar Panti Sosial	persen		persen		50 persen	89,447,000	90,481,000	90,481,000						50 persen	99,933,000	
1.06.04.2.02.04	Penyediaan Sandang	Jumlah PMKS Lainnya bukan Korban HIV/AIDS dan Napza di luar Panti Sosial yang mendapatkan Bantuan Sandang				100 Orang	100 Orang	25,000,000	10,675,000	10,675,000	Kota Bima, Semua Kecamatan, Semua Kelurahan	Dana Transfer Umum-Dana Alokasi Umum	Meningkatkan Sumber Daya Manusia Yang Berkualitas Dan Berdaya Saing	Penanggulangan Kemiskinan dan Pengangguran	Penyandang Masalah Kesejahteraan Sosial (PMKS) Lainnya Bukan Korban HIV/AIDS dan Napza di Luar Panti Sosial	100 Orang	26,500,000	Dinas Sosial
1.06.04.2.02.06	Penyediaan Perbekalan Kesehatan di Luar Panti	jumlah pmks lainnya bukan korban hiv/aids dan napza di luar panti sosial yang mendapatkan perbekalan kesehatan diluar panti				50 orang	50 orang	10,000,000	4,479,000	4,479,000	Kota Bima, Semua Kecamatan, Semua Kelurahan	Dana Transfer Umum-Dana Alokasi Umum	Meningkatkan Sumber Daya Manusia Yang Berkualitas Dan Berdaya Saing	Penanggulangan Kemiskinan dan Pengangguran	Penyandang Masalah Kesejahteraan Sosial (PMKS) Lainnya Bukan Korban HIV/AIDS dan Napza di Luar Panti Sosial	50 orang	10,600,000	Dinas Sosial

Penetapan Perubahan Rencana Kerja Pemerintah Daerah (RKPD)

Kota Bima

Tahun 2022

Kode	Urusan/ Bidang Urusan/ Program/ Kegiatan/ Sub Kegiatan	Indikator Program/ Kegiatan/ Sub Kegiatan	Target Akhir Periode RPJMD	Realisasi Capaian RKPD Tahun 2020	Prakiraan Capaian Target RKPD Tahun 2021	Capaian Kinerja dan Kerangka Pendanaan							Kelompok Sasaran	Prakiraan Maju Rencana Tahun 2023		Perangkat Daerah Penanggung Jawab		
						Target 2022		Pagu Indikatif			Lokasi	Sumber Dana		Prioritas			Target	Pagu Indikatif
						Semula	Menjadi	RKPD 2022	APBD 2022	RKPD 2022 Perubahan				Nasional	Daerah			
1.06.04.2.02.07	Pemberian Bimbingan Fisik, Mental, Spiritual, dan Sosial	Jumlah penyandang masalah kesejahteraan sosial (PMKS) lainnya bukan korban HIV/AIDS dan Napza di luar Panti Sosial yang mendapatkan Bimbingan Fisik, Mental, Spiritual dan Sosial				25 Orang	25 Orang	13,050,000	33,930,000	33,930,000	Kota Bima, Semua Kecamatan, Semua Kelurahan	Dana Transfer Umum-Dana Alokasi Umum	Meningkatkan Sumber Daya Manusia Yang Berkualitas Dan Berdaya Saing	Penanggulangan Kemiskinan dan Pengangguran	Penyandang Masalah Kesejahteraan Sosial (PMKS) Lainnya Bukan Korban HIV/Aids dan Napza di Luar Panti Sosial	25 Orang	15,300,000	Dinas Sosial
1.06.04.2.02.08	Pemberian Bimbingan Sosial kepada Keluarga Penyandang Masalah Kesejahteraan Sosial (PMKS) Lainnya Bukan Korban HIV/AIDS dan NAPZA	Jumlah keluarga penyandang masalah kesejahteraan sosial (PMKS) lainnya bukan korban HIV/AIDS dan Napza di luar panti sosial yang mendapatkan bimbingan sosial				25 Orang	25 Orang	13,050,000	13,050,000	13,050,000	Kota Bima, Semua Kecamatan, Semua Kelurahan	Dana Transfer Umum-Dana Alokasi Umum	Meningkatkan Sumber Daya Manusia Yang Berkualitas Dan Berdaya Saing	Penanggulangan Kemiskinan dan Pengangguran	Penyandang Masalah Kesejahteraan Sosial (PMKS) Lainnya Bukan Korban HIV/Aids dan Napza di Luar Panti Sosial	25 Orang	15,000,000	Dinas Sosial
1.06.04.2.02.13	Pemberian Layanan Rujukan	Jumlah penerima layanan rujukan				35 Orang	35 Orang	28,347,000	28,347,000	28,347,000	Kota Bima, Semua Kecamatan, Semua Kelurahan	Dana Transfer Umum-Dana Alokasi Umum	Meningkatkan Sumber Daya Manusia Yang Berkualitas Dan Berdaya Saing	Penanggulangan Kemiskinan dan Pengangguran	Penyandang Masalah Kesejahteraan Sosial (PMKS) Lainnya Bukan Korban HIV/Aids dan Napza di Luar Panti Sosial	35 Orang	32,533,000	Dinas Sosial
1.06.05	PROGRAM PERLINDUNGAN DAN JAMINAN SOSIAL	Persentase PMKS yang mendapatkan Perlindungan dan Jaminan Sosial	Persen		Persen		80 Persen	150,350,200	131,778,400	131,778,400						80 Persen	158,873,000	
1.06.05.2.01	Pemeliharaan Anak-Anak Terlantar	Persentase anak-anak terlantar yang ditangani	persen		persen		30 persen	72,700,000	47,416,000	47,416,000						30 persen	79,373,000	
1.06.05.2.01.03	Pemantauan terhadap Pelaksanaan Pemeliharaan Anak Terlantar	Jumlah anak terlantar yang mendapat pemantauan dan pemeliharaan				50 Orang	50 Orang	72,700,000	47,416,000	47,416,000	Kota Bima, Semua Kecamatan, Semua Kelurahan	Dana Transfer Umum-Dana Alokasi Umum	Meningkatkan Sumber Daya Manusia Yang Berkualitas Dan Berdaya Saing	Penanggulangan Kemiskinan dan Pengangguran	Anak-anak terlantar	50 Orang	79,373,000	Dinas Sosial
1.06.05.2.02	Pengelolaan Data Fakir Miskin Cakupan Daerah Kabupaten/Kota	Data base data miskin yang terupdate	dokumen		dokumen		1 dokumen	77,650,200	84,362,400	84,362,400						1 dokumen	79,500,000	

**Penetapan Perubahan Rencana Kerja Pemerintah Daerah (RKPD)**

Kota Bima

Tahun 2022

Kode	Urusan/ Bidang Urusan/ Program/ Kegiatan/ Sub Kegiatan	Indikator Program/ Kegiatan/ Sub Kegiatan	Target Akhir Periode RPJMD	Realisasi Capaian RKPD Tahun 2020	Prakiraan Capaian Target RKPD Tahun 2021	Capaian Kinerja dan Kerangka Pendanaan								Kelompok Sasaran	Prakiraan Maju Rencana Tahun 2023		Perangkat Daerah Penanggung Jawab	
						Target 2022		Pagu Indikatif			Lokasi	Sumber Dana	Prioritas		Target	Pagu Indikatif		
						Semula	Menjadi	RKPD 2022	APBD 2022	RKPD 2022 Perubahan			Nasional					Daerah
1.06.05.2.01	Pendataan Fakir Miskin Cakupan Daerah Kabupaten/Kota	Pendataan Fakir Miskin Cakupan Daerah Kabupaten/Kota				1 Dokumen	1 Dokumen	77,650,200	84,362,400	84,362,400	Kota Bima, Semua Kecamatan Semua Kelurahan	Dana Transfer Umum-Dana Alokasi Umum	Meningkatkan Sumber Daya Manusia Yang Berkualitas Dan Berdaya Saing	Penanggulangan Kemiskinan dan Pengangguran	Fakir Miskin	1 Dokumen	79,500,000	Dinas Sosial
1.06.06	<b>PROGRAM PENANGANAN BENCANA</b>	Persentase Korban Bencana yang tertangani dalam masa tanggap darurat	Persen		Persen		100 Persen	97,500,000	80,960,000	80,960,000						100 Persen	103,000,000	
1.06.06.2.01	Perlindungan Sosial Korban Bencana Alam dan Sosial Kabupaten/Kota	Persentase pelaksanaan Perlindungan Sosial Korban Bencana Alam dan Sosial Kabupaten/Kota	persen		persen		80 persen	37,500,000	19,535,000	19,535,000						80 persen	39,400,000	
1.06.06.2.01.01	Penyediaan Makanan	Jumlah korban bencana yang mendapatkan bantuan makanan				300 Jiwa	300 Jiwa	22,500,000	2,735,000	2,735,000	Kota Bima, Semua Kecamatan Semua Kelurahan	Dana Transfer Umum-Dana Alokasi Umum	Meningkatkan Sumber Daya Manusia Yang Berkualitas Dan Berdaya Saing	Penanggulangan Kemiskinan dan Pengangguran	Korban Bencana Alam	300 Jiwa	23,500,000	Dinas Sosial
1.06.06.2.01.02	Penyediaan Sandang	Jumlah korban bencana yang mendapatkan bantuan sandang				300 Jiwa	300 Jiwa	10,000,000	10,000,000	10,000,000	Kota Bima, Semua Kecamatan Semua Kelurahan	Dana Transfer Umum-Dana Alokasi Umum	Meningkatkan Sumber Daya Manusia Yang Berkualitas Dan Berdaya Saing	Penanggulangan Kemiskinan dan Pengangguran	Korban Bencana Alam	300 Jiwa	10,600,000	Dinas Sosial
1.06.06.2.01.05	Pelayanan Dukungan Psikososial	Jumlah korban bencana yang mendapatkan pelayanan dukungan psikososial				50 jiwa	50 jiwa	5,000,000	6,800,000	6,800,000	Kota Bima, Semua Kecamatan Semua Kelurahan	Dana Transfer Umum-Dana Alokasi Umum	Meningkatkan Sumber Daya Manusia Yang Berkualitas Dan Berdaya Saing	Penanggulangan Kemiskinan dan Pengangguran	Korban Bencana Alam	50 jiwa	5,300,000	Dinas Sosial
1.06.06.2.02	<b>Penyelenggaraan Pemberdayaan Masyarakat terhadap Kesiapsiagaan Bencana Kabupaten/Kota</b>	Persentase Penyelenggaraan Pemberdayaan Masyarakat terhadap Kesiapsiagaan Bencana Kabupaten/Kota	persen		persen		100 persen	60,000,000	61,425,000	61,425,000						100 persen	63,600,000	
1.06.06.2.02.01	Koordinasi, Sosialisasi dan Pelaksanaan Kampung Siaga Bencana	Jumlah kampung siaga bencana yang mengikuti sosialisasi kampung siaga bencana				2 Kelurahan	2 Kelurahan	10,000,000	6,255,000	6,255,000	Kota Bima, Semua Kecamatan Semua Kelurahan	Dana Transfer Umum-Dana Alokasi Umum	Meningkatkan Sumber Daya Manusia Yang Berkualitas Dan Berdaya Saing	Penanggulangan Kemiskinan dan Pengangguran	Taruna siaga bencana	2 Kelurahan	10,600,000	Dinas Sosial
1.06.06.2.02.02	Koordinasi, Sosialisasi dan Pelaksanaan Taruna Siaga Bencana	Jumlah Tagana / Peserta yang mengikuti Sosialisasi dan Pelaksanaan Taruna Siaga Bencana				50 Orang	50 Orang	50,000,000	55,170,000	55,170,000	Kota Bima, Semua Kecamatan Semua Kelurahan	Dana Transfer Umum-Dana Alokasi Umum	Meningkatkan Sumber Daya Manusia Yang Berkualitas Dan Berdaya Saing	Penanggulangan Kemiskinan dan Pengangguran	Taruna siaga bencana	50 Orang	53,000,000	Dinas Sosial
2	<b>URUSAN PEMERINTAHAN WAJIB YANG TIDAK BERKAITAN DENGAN PELAYANAN DASAR</b>																	
2.07	<b>URUSAN PEMERINTAHAN BIDANG TENAGA KERJA</b>							7,014,701,386	3,900,833,750	4,066,688,922							9,759,654,192	

**Penetapan Perubahan Rencana Kerja Pemerintah Daerah (RKPD)**

Kota Bima

Tahun 2022

Kode	Urusan/ Bidang Urusan/ Program/ Kegiatan/ Sub Kegiatan	Indikator Program/ Kegiatan/ Sub Kegiatan	Target Akhir Periode RPJMD	Realisasi Capaian RKPD Tahun 2020	Prakiraan Capaian Target RKPD Tahun 2021	Capaian Kinerja dan Kerangka Pendanaan						Kelompok Sasaran	Prakiraan Maju Rencana Tahun 2023		Perangkat Daerah Penanggung Jawab			
						Target 2022		Pagu Indikatif			Lokasi		Sumber Dana	Prioritas		Target	Pagu Indikatif	
						Semula	Menjadi	RKPD 2022	APBD 2022	RKPD 2022 Perubahan				Nasional				Daerah
2 07 01	PROGRAM PENUNJANG URUSAN PEMERINTAHAN DAERAH KABUPATEN/KOTA	Cakupan Layanan Penunjang Urusan Pemerintah Daerah	%		%		100 %	6,654,915,246	3,497,977,650	3,678,832,822				100 %	9,362,697,694			
2 07 01	2.01 Perencanaan, Penganggaran, dan Evaluasi Kinerja Perangkat Daerah	Cakupan dokumen perencanaan dan kinerja yang disusun sesuai ketentuan	%		%		100 %	29,900,000	37,108,000	37,108,000				100 %	118,381,587			
2 07 01	2.01.01 Penyusunan Dokumen Perencanaan Perangkat Daerah	Jumlah dokumen perencanaan				2 dokumen	2 dokumen	3,510,000	3,510,000	3,510,000	Kota Bima, Semua Kecamatan Semua Kelurahan	Dana Transfer Umum-Dana Alokasi Umum	Memperkuat Ketahanan Ekonomi Untuk Pertumbuhan Yang Berkualitas dan Berkeadilan	Penanggulangan Kemiskinan dan Pengangguran	0	2 dokumen	3,316,373	Dinas Tenaga Kerja
2 07 01	2.01.02 Koordinasi dan Penyusunan Dokumen RKA-SKPD	Jumlah dokumen RKA-SKPD				1 dokumen	1 dokumen	3,510,000	3,508,000	3,508,000	Kota Bima, Semua Kecamatan Semua Kelurahan	Dana Transfer Umum-Dana Alokasi Umum	Memperkuat Ketahanan Ekonomi Untuk Pertumbuhan Yang Berkualitas dan Berkeadilan	Penanggulangan Kemiskinan dan Pengangguran	0	1 dokumen	2,662,859	Dinas Tenaga Kerja
2 07 01	2.01.03 Koordinasi dan Penyusunan Dokumen Perubahan RKA-SKPD	Jumlah dokumen Perubahan RKA-SKPD				1 dokumen	1 dokumen	3,510,000	3,510,000	3,510,000	Kota Bima, Semua Kecamatan Semua Kelurahan	Dana Transfer Umum-Dana Alokasi Umum	Memperkuat Ketahanan Ekonomi Untuk Pertumbuhan Yang Berkualitas dan Berkeadilan	Reformasi Birokrasi dan Pelayanan Publik	0	1 dokumen	17,122,926	Dinas Tenaga Kerja
2 07 01	2.01.04 Koordinasi dan Penyusunan DPA-SKPD	Jumlah dokumen DPA-SKPD				1 dokumen	1 dokumen	2,510,000	2,302,000	2,302,000	Kota Bima, Semua Kecamatan Semua Kelurahan	Dana Transfer Umum-Dana Alokasi Umum	Memperkuat Ketahanan Ekonomi Untuk Pertumbuhan Yang Berkualitas dan Berkeadilan	Penanggulangan Kemiskinan dan Pengangguran	0	1 dokumen	18,714,276	Dinas Tenaga Kerja
2 07 01	2.01.05 Koordinasi dan Penyusunan Perubahan DPA-SKPD	Jumlah dokumen Perubahan DPA-SKPD				1 dokumen	1 dokumen	3,510,000	1,952,000	1,952,000	Kota Bima, Semua Kecamatan Semua Kelurahan	Dana Transfer Umum-Dana Alokasi Umum	Memperkuat Ketahanan Ekonomi Untuk Pertumbuhan Yang Berkualitas dan Berkeadilan	Penanggulangan Kemiskinan dan Pengangguran	0	1 dokumen	15,234,524	Dinas Tenaga Kerja
2 07 01	2.01.06 Koordinasi dan Penyusunan Laporan Capaian Kinerja dan Ikhtisar Realisasi Kinerja SKPD	Jumlah dokumen laporan capaian kinerja				4 dokumen	4 dokumen	3,510,000	3,240,000	3,240,000	Kota Bima, Semua Kecamatan Semua Kelurahan	Dana Transfer Umum-Dana Alokasi Umum	Memperkuat Ketahanan Ekonomi Untuk Pertumbuhan Yang Berkualitas dan Berkeadilan	Penanggulangan Kemiskinan dan Pengangguran	0	4 dokumen	41,247,792	Dinas Tenaga Kerja
2 07 01	2.01.07 Evaluasi Kinerja Perangkat Daerah	Jumlah dokumen LAKIP dan LPPD				2 dokumen	2 dokumen	9,840,000	19,086,000	19,086,000	Kota Bima, Semua Kecamatan Semua Kelurahan	Dana Transfer Umum-Dana Alokasi Umum	Memperkuat Ketahanan Ekonomi Untuk Pertumbuhan Yang Berkualitas dan Berkeadilan	Penanggulangan Kemiskinan dan Pengangguran	0	2 dokumen	20,082,837	Dinas Tenaga Kerja



**Penetapan Perubahan Rencana Kerja Pemerintah Daerah (RKPD)**

Kota Bima

Tahun 2022

Kode	Urusan/ Bidang Urusan/ Program/ Kegiatan/ Sub Kegiatan	Indikator Program/ Kegiatan/ Sub Kegiatan	Target Akhir Periode RPJMD	Realisasi Capaian RKPD Tahun 2020	Prakiraan Capaian Target RKPD Tahun 2021	Capaian Kinerja dan Kerangka Pendanaan						Kelompok Sasaran	Prakiraan Maju Rencana Tahun 2023		Perangkat Daerah Penanggung Jawab			
						Target 2022		Pagu Indikatif			Lokasi		Sumber Dana	Prioritas		Target	Pagu Indikatif	
						Semula	Menjadi	RKPD 2022	APBD 2022	RKPD 2022 Perubahan				Nasional				Daerah
2 07 01 2.0 2	Administrasi Keuangan Perangkat Daerah	Cakupan Layanan Administrasi Keuangan Perangkat Daerah	%		%		100 %	2,512,714,246	2,388,783,150	2,569,638,322				100 %	3,573,356,444			
2 07 01 2.0 2 01	Penyediaan Gaji dan Tunjangan ASN	Cakupan layanan penyediaan gaji dan tunjangan				100 %	100 %	2,285,666,006	2,162,568,150	2,343,423,322	Kota Bima, Semua Kecamatan, Semua Kelurahan	Dana Transfer Umum-Dana Alokasi Umum	Memperkuat Ketahanan Ekonomi Untuk Pertumbuhan Yang Berkualitas dan Berkeadilan	Penanggulangan Kemiskinan dan Pengangguran	0	100 %	2,285,666,006	Dinas Tenaga Kerja
2 07 01 2.0 2 02	Penyediaan Administrasi Pelaksanaan Tugas ASN	Cakupan penyediaan ATK				100 %	100 %	98,579,000	98,579,000	98,579,000	Kota Bima, Semua Kecamatan, Semua Kelurahan	Dana Transfer Umum-Dana Alokasi Umum	Memperkuat Ketahanan Ekonomi Untuk Pertumbuhan Yang Berkualitas dan Berkeadilan	Penanggulangan Kemiskinan dan Pengangguran	0	100 %	1,148,434,859	Dinas Tenaga Kerja
2 07 01 2.0 2 03	Pelaksanaan Penatausahaan dan Pengujian/Verifikasi Keuangan SKPD	Cakupan Administrasi Keuangan Perangkat Daerah				100 %	100 %	122,400,000	122,400,000	122,400,000	Kota Bima, Semua Kecamatan, Semua Kelurahan	Dana Transfer Umum-Dana Alokasi Umum	Memperkuat Ketahanan Ekonomi Untuk Pertumbuhan Yang Berkualitas dan Berkeadilan	Penanggulangan Kemiskinan dan Pengangguran	0	100 %	122,400,000	Dinas Tenaga Kerja
2 07 01 2.0 2 05	Koordinasi dan Penyusunan Laporan Keuangan Akhir Tahun SKPD	Jumlah dokumen laporan keuangan akhir tahun				4 dokumen	4 dokumen	2,554,400	3,505,000	3,505,000	Kota Bima, Semua Kecamatan, Semua Kelurahan	Dana Transfer Umum-Dana Alokasi Umum	Memperkuat Ketahanan Ekonomi Untuk Pertumbuhan Yang Berkualitas dan Berkeadilan	Penanggulangan Kemiskinan dan Pengangguran	0	4 dokumen	2,631,032	Dinas Tenaga Kerja
2 07 01 2.0 2 07	Koordinasi dan Penyusunan Laporan Keuangan Bulanan/Triwulanan/Semesteran SKPD	Jumlah dokumen laporan semester				1 dokumen	1 dokumen	1,264,840	0	0	Kota Bima, Semua Kecamatan, Semua Kelurahan	Dana Transfer Umum-Dana Alokasi Umum	Memperkuat Ketahanan Ekonomi Untuk Pertumbuhan Yang Berkualitas dan Berkeadilan	Reformasi Birokrasi dan Pelayanan Publik	0	1 dokumen	1,302,785	Dinas Tenaga Kerja
2 07 01 2.0 2 08	Penyusunan Pelaporan dan Analisis Prognosis Realisasi Anggaran	Jumlah dokumen prognosis realisasi anggaran				1 dokumen	1 dokumen	2,250,000	1,731,000	1,731,000	Kota Bima, Semua Kecamatan, Semua Kelurahan	Dana Transfer Umum-Dana Alokasi Umum	Memperkuat Ketahanan Ekonomi Untuk Pertumbuhan Yang Berkualitas dan Berkeadilan	Penanggulangan Kemiskinan dan Pengangguran	0	1 dokumen	12,921,762	Dinas Tenaga Kerja
2 07 01 2.0 3	Administrasi Barang Milik Daerah pada Perangkat Daerah	Cakupan administrasi BMD pada perangkat daerah	%		%		100 %	33,156,000	32,274,000	32,274,000					100 %	51,071,726		
2 07 01 2.0 3 02	Pengamanan Barang Milik Daerah SKPD	Cakupan pengamanan BMD SKPD				100 %	100 %	30,282,000	29,400,000	29,400,000	Kota Bima, Semua Kecamatan, Semua Kelurahan	Dana Transfer Umum-Dana Alokasi Umum	Memperkuat Ketahanan Ekonomi Untuk Pertumbuhan Yang Berkualitas dan Berkeadilan	Penanggulangan Kemiskinan dan Pengangguran	0	100 %	31,190,460	Dinas Tenaga Kerja

**Penetapan Perubahan Rencana Kerja Pemerintah Daerah (RKPD)**

Kota Bima

Tahun 2022

Kode	Urusan/ Bidang Urusan/ Program/ Kegiatan/ Sub Kegiatan	Indikator Program/ Kegiatan/ Sub Kegiatan	Target Akhir Periode RPJMD	Realisasi Capaian RKPD Tahun 2020	Prakiraan Capaian Target RKPD Tahun 2021	Capaian Kinerja dan Kerangka Pendanaan						Kelompok Sasaran	Prakiraan Maju Rencana Tahun 2023		Perangkat Daerah Penanggung Jawab				
						Target 2022		Pagu Indikatif			Lokasi		Sumber Dana	Prioritas		Target	Pagu Indikatif		
						Semula	Menjadi	RKPD 2022	APBD 2022	RKPD 2022 Perubahan				Nasional				Daerah	
2.07.01.2.03.05	Rekonsiliasi dan Penyusunan Laporan Barang Milik Daerah pada SKPD	Jumlah dokumen laporan BMD pada SKPD				4 dokumen	4 dokumen	2,874,000	2,874,000	2,874,000	Kota Bima, Semua Kecamatan, Semua Kelurahan		Memperkuat Ketahanan Ekonomi Untuk Pertumbuhan Yang Berkualitas dan Berkeadilan	Penanggulangan Kemiskinan dan Pengangguran	0	4 dokumen	19,881,266	Dinas Tenaga Kerja	
2.07.01.2.05	<b>Administrasi Kepegawaian Perangkat Daerah</b>							13,005,400	0	0							1,825,320,886		
2.07.01.2.05.10	Sosialisasi Peraturan Perundang-Undangan	Jumlah peserta sosialisasi				50 orang	50 orang	13,005,400	0	0	Kota Bima, Semua Kecamatan, Semua Kelurahan	Dana Transfer Umum-Dana Alokasi Umum		Reformasi Birokrasi dan Pelayanan Publik		50 orang	1,825,320,886	Dinas Tenaga Kerja	
2.07.01.2.06	<b>Administrasi Umum Perangkat Daerah</b>	Cakupan layanan administrasi umum perangkat daerah	%		%		100 %	271,570,100	244,711,100	244,711,100						100 %	368,651,055		
2.07.01.2.06.01	Penyediaan Komponen Instalasi Listrik/Penerangan Bangunan Kantor	Jumlah komponen instalasi listrik				1 paket	1 paket	3,197,700	3,197,700	3,197,700	Kota Bima, Semua Kecamatan, Semua Kelurahan		Memperkuat Ketahanan Ekonomi Untuk Pertumbuhan Yang Berkualitas dan Berkeadilan	Penanggulangan Kemiskinan dan Pengangguran	0	1 paket	339,243	Dinas Tenaga Kerja	
2.07.01.2.06.05	Penyediaan Barang Cetak dan Penggandaan	Cakupan penyediaan barang cetakan dan penggandaan				100 %	100 %	26,280,000	22,320,000	22,320,000	Kota Bima, Semua Kecamatan, Semua Kelurahan		Memperkuat Ketahanan Ekonomi Untuk Pertumbuhan Yang Berkualitas dan Berkeadilan	Penanggulangan Kemiskinan dan Pengangguran	0	100 %	18,658,884	Dinas Tenaga Kerja	
2.07.01.2.06.06	Penyediaan Bahan Bacaan dan Peraturan Perundang-undangan	Jumlah bahan bacaan yang tersedia				20 eksamp	20 eksamp	3,175,000	3,150,000	3,150,000	Kota Bima, Semua Kecamatan, Semua Kelurahan	Dana Transfer Umum-Dana Alokasi Umum		Memperkuat Ketahanan Ekonomi Untuk Pertumbuhan Yang Berkualitas dan Berkeadilan	Penanggulangan Kemiskinan dan Pengangguran	0	20 eksamp	28,644,300	Dinas Tenaga Kerja
2.07.01.2.06.08	Fasilitasi Kunjungan Tamu	Fasilitasi kunjungan tamu				100 %	100 %	8,160,000	2,040,000	2,040,000	Kota Bima, Semua Kecamatan, Semua Kelurahan	Dana Transfer Umum-Dana Alokasi Umum		Memperkuat Ketahanan Ekonomi Untuk Pertumbuhan Yang Berkualitas dan Berkeadilan	Penanggulangan Kemiskinan dan Pengangguran	0	100 %	4,328,472	Dinas Tenaga Kerja
2.07.01.2.06.09	Penyelenggaraan Rapat Koordinasi dan Konsultasi SKPD	Cakupan penyelenggaraan rapat koordinasi dan konsultasi SKPD				100 %	100 %	130,757,400	117,036,000	117,036,000	Kota Bima, Semua Kecamatan, Semua Kelurahan	Dana Transfer Umum-Dana Alokasi Umum		Memperkuat Ketahanan Ekonomi Untuk Pertumbuhan Yang Berkualitas dan Berkeadilan	Penanggulangan Kemiskinan dan Pengangguran	0	100 %	216,680,156	Dinas Tenaga Kerja

**Penetapan Perubahan Rencana Kerja Pemerintah Daerah (RKPD)**

Kota Bima

Tahun 2022

Kode	Urusan/ Bidang Urusan/ Program/ Kegiatan/ Sub Kegiatan	Indikator Program/ Kegiatan/ Sub Kegiatan	Target Akhir Periode RPJMD	Realisasi Capaian RKPD Tahun 2020	Prakiraan Capaian Target RKPD Tahun 2021	Capaian Kinerja dan Kerangka Pendanaan					Kelompok Sasaran	Prakiraan Maju Rencana Tahun 2023		Perangkat Daerah Penanggung Jawab				
						Target 2022		Pagu Indikatif				Lokasi	Sumber Dana		Prioritas		Target	Pagu Indikatif
						Semula	Menjadi	RKPD 2022	APBD 2022	RKPD 2022 Perubahan					Nasional	Daerah		
2.07.01.2.06.11	Dukungan Pelaksanaan Sistem Pemerintahan Berbasis Elektronik pada SKPD	Jumlah aplikasi berbasis elektronik				3 Aplikasi	3 Aplikasi	100,000,000	96,967,400	96,967,400	Kota Bima, Semua Kecamatan, Semua Kelurahan	Dana Transfer Umum-Dana Alokasi Umum	Memperkuat Ketahanan Ekonomi Untuk Pertumbuhan Yang Berkualitas dan Berkeadilan	0	3 Aplikasi	100,000,000	Dinas Tenaga Kerja	
2.07.01.2.07	Pengadaan Barang Milik Daerah Penunjang Urusan Pemerintah Daerah	Persentase Ketersediaan BMD penunjang urusan pemerintah daerah	%		%		85 %	3,543,500,000	543,939,960	543,939,960					85 %	3,150,232,032		
2.07.01.2.07.05	Pengadaan Mebel	Jumlah paket pengadaan meubeler				1 paket	1 paket	18,000,000	18,669,100	18,669,100	Kota Bima, Semua Kecamatan, Semua Kelurahan		Memperkuat Ketahanan Ekonomi Untuk Pertumbuhan Yang Berkualitas dan Berkeadilan	Penanggulangan Kemiskinan dan Pengangguran	0	1 paket	18,000,000	Dinas Tenaga Kerja
2.07.01.2.07.06	Pengadaan Peralatan dan Mesin Lainnya	Jumlah unit peralatan dan mesin				5 unit	5 unit	25,500,000	25,000,000	25,000,000	Kota Bima, Semua Kecamatan, Semua Kelurahan	Dana Transfer Umum-Dana Alokasi Umum	Memperkuat Ketahanan Ekonomi Untuk Pertumbuhan Yang Berkualitas dan Berkeadilan	Penanggulangan Kemiskinan dan Pengangguran	0	5 unit	11,912,952	Dinas Tenaga Kerja
2.07.01.2.07.09	Pengadaan Gedung Kantor atau Bangunan Lainnya	Jumlah unit pembangunan workshop BLK				2 unit	2 unit	3,500,000,000	500,270,860	500,270,860	Kota Bima, Semua Kecamatan, Semua Kelurahan	Dana Transfer Umum-Dana Alokasi Umum	Memperkuat Ketahanan Ekonomi Untuk Pertumbuhan Yang Berkualitas dan Berkeadilan	Penanggulangan Kemiskinan dan Pengangguran	0	2 unit	3,120,319,080	Dinas Tenaga Kerja
2.07.01.2.08	Penyediaan Jasa Penunjang Urusan Pemerintahan Daerah	Cakupan jasa penunjang urusan pemerintahan daerah	%		%		100 %	167,209,500	169,066,440	169,066,440						100 %	172,755,446	
2.07.01.2.08.01	Penyediaan Jasa Surat Menyurat	Cakupan pelayanan jasa surat menyurat				100 %	100 %	40,800,000	40,800,000	40,800,000	Kota Bima, Semua Kecamatan, Semua Kelurahan	Dana Transfer Umum-Dana Alokasi Umum	Memperkuat Ketahanan Ekonomi Untuk Pertumbuhan Yang Berkualitas dan Berkeadilan	Penanggulangan Kemiskinan dan Pengangguran	0	100 %	43,284,720	Dinas Tenaga Kerja
2.07.01.2.08.02	Penyediaan Jasa Komunikasi, Sumber Daya Air dan Listrik	Cakupan layanan jasa komunikasi, listrik dan air				100 %	100 %	50,266,440	50,266,440	50,266,440	Kota Bima, Semua Kecamatan, Semua Kelurahan	Dana Transfer Umum-Dana Alokasi Umum	Memperkuat Ketahanan Ekonomi Untuk Pertumbuhan Yang Berkualitas dan Berkeadilan	Penanggulangan Kemiskinan dan Pengangguran	0	100 %	53,327,666	Dinas Tenaga Kerja

**Penetapan Perubahan Rencana Kerja Pemerintah Daerah (RKPD)**

Kota Bima

Tahun 2022

Kode	Urusan/ Bidang Urusan/ Program/ Kegiatan/ Sub Kegiatan	Indikator Program/ Kegiatan/ Sub Kegiatan	Target Akhir Period e RPJMD	Realisasi Capaian RKPD Tahun 2020	Prakiraan Capaian Target RKPD Tahun 2021	Capaian Kinerja dan Kerangka Pendanaan					Kelompok Sasaran	Prakiraan Maju Rencana Tahun 2023		Perangkat Daerah Penanggung Jawab				
						Target 2022		Pagu Indikatif				Lokasi	Sumber Dana		Prioritas		Target	Pagu Indikatif
						Semula	Menjadi	RKPD 2022	APBD 2022	RKPD 2022 Perubahan					Nasional	Daerah		
2 07 01 2.08 04	Penyediaan Jasa Pelayanan Umum Kantor	Cakupan layanan kebersihan kantor				100 %	100 %	76,143,060	78,000,000	78,000,000	Kota Bima, Semua Kecamatan, Semua Kelurahan	Dana Transfer Umum-Dana Alokasi Umum	Memperkuat Ketahanan Ekonomi Untuk Pertumbuhan Yang Berkualitas dan Berkeadilan	Penanggulangan Kemiskinan dan Pengangguran	0	100 %	76,143,060	Dinas Tenaga Kerja
2 07 01 2.09	<b>Pemeliharaan Barang Milik Daerah Penunjang Urusan Pemerintahan Daerah</b>	Cakupan pemeliharaan barang milik daerah	%		%		100 %	<b>83,860,000</b>	<b>82,095,000</b>	<b>82,095,000</b>						100 %	<b>102,928,518</b>	
2 07 01 2.09 01	Penyediaan Jasa Pemeliharaan, Biaya Pemeliharaan dan Pajak Kendaraan Perorangan Dinas atau Kendaraan Dinas Jabatan	Cakupan pemeliharaan kendaraan perseorangan jabatan				100 %	100 %	39,100,000	39,100,000	39,100,000	Kota Bima, Semua Kecamatan, Semua Kelurahan	Dana Transfer Umum-Dana Alokasi Umum	Memperkuat Ketahanan Ekonomi Untuk Pertumbuhan Yang Berkualitas dan Berkeadilan	Penanggulangan Kemiskinan dan Pengangguran	0	100 %	41,481,190	Dinas Tenaga Kerja
2 07 01 2.09 02	Penyediaan Jasa Pemeliharaan, Biaya Pemeliharaan, Pajak, dan Perizinan Kendaraan Dinas Operasional atau Lapangan	Cakupan pemeliharaan dan pajak kendaraan operasional dan lapangan				100 %	100 %	8,400,000	8,400,000	8,400,000	Kota Bima, Semua Kecamatan, Semua Kelurahan	Dana Transfer Umum-Dana Alokasi Umum	Memperkuat Ketahanan Ekonomi Untuk Pertumbuhan Yang Berkualitas dan Berkeadilan	Penanggulangan Kemiskinan dan Pengangguran	0	100 %	13,367,340	Dinas Tenaga Kerja
2 07 01 2.09 06	Pemeliharaan Peralatan dan Mesin Lainnya	Cakupan pemeliharaan peralatan dan mesin				100 %	100 %	8,160,000	10,070,000	10,070,000	Kota Bima, Semua Kecamatan, Semua Kelurahan	Dana Transfer Umum-Dana Alokasi Umum	Memperkuat Ketahanan Ekonomi Untuk Pertumbuhan Yang Berkualitas dan Berkeadilan	Penanggulangan Kemiskinan dan Pengangguran	0	100 %	12,274,613	Dinas Tenaga Kerja
2 07 01 2.09 09	Pemeliharaan/Rehabilitasi Gedung Kantor dan Bangunan Lainnya	Cakupan pemeliharaan gedung kantor				100 %	100 %	28,200,000	24,525,000	24,525,000	Kota Bima, Semua Kecamatan, Semua Kelurahan	Dana Transfer Umum-Dana Alokasi Umum	Memperkuat Ketahanan Ekonomi Untuk Pertumbuhan Yang Berkualitas dan Berkeadilan	Penanggulangan Kemiskinan dan Pengangguran	0	100 %	35,805,375	Dinas Tenaga Kerja
2 07 02	<b>PROGRAM PERENCANAAN TENAGA KERJA</b>	Persentase Kesesuaian antara rencana tenaga kerja dengan realisasi	%		%		95 %	<b>8,400,000</b>	<b>18,518,000</b>	<b>18,518,000</b>						95 %	<b>9,600,000</b>	
2 07 02 2.01	<b>Penyusunan Rencana Tenaga Kerja (RTK)</b>	Persentase Perusahaan yang menyusun rencana kerja mikro	%		%		5 %	<b>8,400,000</b>	<b>18,518,000</b>	<b>18,518,000</b>						5 %	<b>9,600,000</b>	

**Penetapan Perubahan Rencana Kerja Pemerintah Daerah (RKPD)**

Kota Bima

Tahun 2022

Kode	Urusan/ Bidang Urusan/ Program/ Kegiatan/ Sub Kegiatan	Indikator Program/ Kegiatan/ Sub Kegiatan	Target Akhir Periode RPJMD	Realisasi Capaian RKPD Tahun 2020	Prakiraan Capaian Target RKPD Tahun 2021	Capaian Kinerja dan Kerangka Pendanaan									Kelompok Sasaran	Prakiraan Maju Rencana Tahun 2023		Perangkat Daerah Penanggung Jawab
						Target 2022		Pagu Indikatif			Lokasi	Sumber Dana	Prioritas			Target	Pagu Indikatif	
						Semula	Menjadi	RKPD 2022	APBD 2022	RKPD 2022 Perubahan			Nasional	Daerah				
2 07 02 2.0 1 01	Penyusunan Rencana Tenaga Kerja Makro	Jumlah dokumen RTKD dan data base ketenagakerjaan				2 dokumen	2 dokumen	8,400,000	18,518,000	18,518,000	Kota Bima, Semua Kecamatan, Semua Kelurahan	Dana Transfer Umum-Dana Alokasi Umum	Memperkuat Ketahanan Ekonomi Untuk Pertumbuhan Yang Berkualitas dan Berkeadilan	Penanggulangan dan Pengangguran	Perusahaan pengguna tenaga kerja	2 dokumen	9,600,000	Dinas Tenaga Kerja
2 07 03	<b>PROGRAM PELATIHAN KERJA DAN PRODUKTIVITAS TENAGA KERJA</b>	a.Persentase tenaga kerja terlatih b.Angka produktivitas Tenaga Kerja	% rupiah		% rupiah		25 % 38000000 rupiah	143,273,500	212,721,200	212,721,200						25 % 38000000 rupiah	75,119,460	
2 07 03 2.0 1	Pelaksanaan Pelatihan berdasarkan Unit Kompetensi	Tingkat kelulusan peserta pelatihan berdasarkan unit kompetensi	%		%		100 %	125,000,000	194,447,900	194,447,900						100 %	50,000,000	
2 07 03 2.0 1 03	Pengadaan Sarana Pelatihan Kerja Kabupaten/Kota	Masa manfaat gedung untuk BLK				12 bulan	12 bulan	125,000,000	194,447,900	194,447,900	Kota Bima, Semua Kecamatan, Semua Kelurahan	Dana Transfer Umum-Dana Alokasi Umum	Memperkuat Ketahanan Ekonomi Untuk Pertumbuhan Yang Berkualitas dan Berkeadilan	Penanggulangan dan Pengangguran	Pencari kerja dan pengangguran	12 bulan	50,000,000	Dinas Tenaga Kerja
2 07 03 2.0 2	Pembinaan Lembaga Pelatihan Kerja Swasta	Jumlah LPKS yang diakreditasi minimal B	LPKS		LPKS		5 LPKS	18,273,500	18,273,300	18,273,300						5 LPKS	25,119,460	
2 07 03 2.0 2 01	Pembinaan Lembaga Pelatihan Kerja Swasta	Jumlah LPTKS yang terbina				12 LPTKS	12 LPTKS	18,273,500	18,273,300	18,273,300	Kota Bima, Semua Kecamatan, Semua Kelurahan	Dana Transfer Umum-Dana Alokasi Umum	Memperkuat Ketahanan Ekonomi Untuk Pertumbuhan Yang Berkualitas dan Berkeadilan	Penanggulangan dan Pengangguran	Lembaga Pelatihan Kerja Swasta	12 LPTKS	25,119,460	Dinas Tenaga Kerja
2 07 04	<b>PROGRAM PENEMPATAN TENAGA KERJA</b>	Persentase Pencari Kerja yang ditempatkan Tingkat kepuasan pelayanan ketenagakerjaan	% %		% %		98 % 95 %	121,790,640	87,424,000	72,424,000						98 % 95 %	195,567,743	
2 07 04 2.0 1	Pelayanan Antarkerja di Daerah Kabupaten/Kota	Jumlah penempatan yang dilaksanakan	penempatan		penempatan		50 penempatan	68,790,600	58,790,600	43,790,600						50 penempatan	73,632,401	
2 07 04 2.0 1 03	Penyuluhan dan Bimbingan Jabatan bagi Pencari Kerja	Jumlah peserta sosialisasi AK1				400 orang	400 orang	20,587,600	20,587,600	20,587,600	Kota Bima, Semua Kecamatan, Semua Kelurahan		Memperkuat Ketahanan Ekonomi Untuk Pertumbuhan Yang Berkualitas dan Berkeadilan	Penanggulangan dan Pengangguran	Angkatan Kerja	400 orang	21,841,385	Dinas Tenaga Kerja
2 07 04 2.0 1 05	Perluasan Kesempatan Kerja	Jumlah layanan yang tersertifikasi ISO 9001:2015				7 layanan	7 layanan	48,203,000	38,203,000	23,203,000	Kota Bima, Semua Kecamatan, Semua Kelurahan	Dana Transfer Umum-Dana Alokasi Umum	Memperkuat Ketahanan Ekonomi Untuk Pertumbuhan Yang Berkualitas dan Berkeadilan	Penanggulangan dan Pengangguran	Angkatan Kerja	7 layanan	51,791,016	Dinas Tenaga Kerja

**Penetapan Perubahan Rencana Kerja Pemerintah Daerah (RKPD)**

Kota Bima

Tahun 2022

Kode	Urusan/ Bidang Urusan/ Program/ Kegiatan/ Sub Kegiatan	Indikator Program/ Kegiatan/ Sub Kegiatan	Target Akhir Periode RPJMD	Realisasi Capaian RKPD Tahun 2020	Prakiraan Capaian Target RKPD Tahun 2021	Capaian Kinerja dan Kerangka Pendanaan						Kelompok Sasaran	Prakiraan Maju Rencana Tahun 2023		Perangkat Daerah Penanggung Jawab			
						Target 2022		Pagu Indikatif			Lokasi		Sumber Dana	Prioritas		Target	Pagu Indikatif	
						Semula	Menjadi	RKPD 2022	APBD 2022	RKPD 2022 Perubahan				Nasional				Daerah
2 07 04 2.0 2	Penerbitan Izin Lembaga Penempatan Tenaga Kerja Swasta (LPTKS) dalam 1 (satu) Daerah Kabupaten/Kota	Persentase LPTKS yang aktif	%		%		100 %	18,492,500	8,145,000	8,145,000				100 %	19,618,693			
2 07 04 2.0 2 02	Pengawasan dan Pengendalian LPTKS	Jumlah LPTKS yang dibina dan diawasi				12 LPTKS	12 LPTKS	18,492,500	8,145,000	8,145,000	Kota Bima, Semua Kecamatan, Semua Kelurahan	Dana Transfer Umum-Dana Alokasi Umum	Memperkuat Ketahanan Ekonomi Untuk Pertumbuhan Yang Berkualitas dan Berkeadilan	Penanggulangan Kemiskinan dan Pengangguran	Lembaga Penempatan Tenaga Kerja Swasta (LPTKS)	12 LPTKS	19,618,693	Dinas Tenaga Kerja
2 07 04 2.0 3	Pengelolaan Informasi Pasar Kerja							14,019,040	0	0					80,580,399			
2 07 04 2.0 3 02	Pelayanan dan Penyediaan Informasi Pasar Kerja Online	Jumlah informasi bursa tenaga kerja yang tersebar				250 informasi	250 informasi	5,450,000	0	0	Kota Bima, Semua Kecamatan, Semua Kelurahan	Dana Transfer Umum-Dana Alokasi Umum		Penanggulangan Kemiskinan dan Pengangguran		250 informasi	1,489,504	Dinas Tenaga Kerja
2 07 04 2.0 3 03	Job Fair/Bursa Kerja	Jumlah kesepakatan kerja yang disepakati				200 kesepakatan	200 kesepakatan	8,569,040	0	0	Kota Bima, Semua Kecamatan, Semua Kelurahan	Dana Transfer Umum-Dana Alokasi Umum		Penanggulangan Kemiskinan dan Pengangguran		200 kesepakatan	79,090,895	Dinas Tenaga Kerja
2 07 04 2.0 4	Pelindungan PMI (Pra dan Purna Penempatan) di Daerah Kabupaten/Kota	Persentase kelurahan bebas pemberangkatan PMI un procedural	%		%		100 %	20,488,500	20,488,400	20,488,400					100 %	21,736,250		
2 07 04 2.0 4 01	Peningkatan Pelindungan dan Kompetensi Calon Pekerja Migran Indonesia (PMI)/Pekerja Migran Indonesia (PMI)	Jumlah kelurahan yang tersosialisasi PMI				41 kelurahan	41 kelurahan	20,488,500	20,488,400	20,488,400	Kota Bima, Semua Kecamatan, Semua Kelurahan	Dana Transfer Umum-Dana Alokasi Umum	Memperkuat Ketahanan Ekonomi Untuk Pertumbuhan Yang Berkualitas dan Berkeadilan	Penanggulangan Kemiskinan dan Pengangguran	Pekerja Migran Indonesia (PMI)	41 kelurahan	21,736,250	Dinas Tenaga Kerja
2 07 05	<b>PROGRAM HUBUNGAN INDUSTRIAL</b>	a. Persentase perusahaan yang melaksanakan K3 b. Persentase peserta BPJS Ketenagakerjaan c. Persentase Perusahaan yang melaksanakan Upah Minimum Kota (UMK)	% % %		% % %		20 % 70 % 25 %	86,322,000	84,192,900	84,192,900					20 % 70 % 25 %	116,669,295		

Penetapan Perubahan Rencana Kerja Pemerintah Daerah (RKPD)

Kota Bima

Tahun 2022

Kode	Urusan/ Bidang Urusan/ Program/ Kegiatan/ Sub Kegiatan	Indikator Program/ Kegiatan/ Sub Kegiatan	Target Akhir Periode RPJMD	Realisasi Capaian RKPD Tahun 2020	Prakiraan Capaian Target RKPD Tahun 2021	Capaian Kinerja dan Kerangka Pendanaan							Kelompok Sasaran	Prakiraan Maju Rencana Tahun 2023		Perangkat Daerah Penanggung Jawab		
						Target 2022		Pagu Indikatif			Lokasi	Sumber Dana		Prioritas			Target	Pagu Indikatif
						Semula	Menjadi	RKPD 2022	APBD 2022	RKPD 2022 Perubahan				Nasional	Daerah			
2 07 05 2.0 1	Pengesahan Peraturan Perusahaan dan Pendaftaran Perjanjian Kerja Bersama untuk Perusahaan yang hanya Beroperasi dalam 1 (satu) Daerah Kabupaten/Kota	Jumlah perusahaan yang melaksanakan UMK	Perusahaan		Perusahaan		150 Perusahaan	29,861,000	27,732,000	27,732,000					150 Perusahaan	49,927,015		
2 07 05 2.0 1 03	Penyelenggaraan Pendataan dan Informasi Sarana Hubungan Industrial dan Jaminan Sosial Tenaga Kerja serta Pengupahan	Jumlah dokumen hasil survei KHL				1 dokumen	1 dokumen	29,861,000	27,732,000	27,732,000	Kota Bima, Semua Kecamatan Semua Kelurahan	Dana Transfer Umum-Dana Alokasi Umum	Memperkuat Ketahanan Ekonomi Untuk Pertumbuhan Yang Berkualitas dan Berkeadilan	Penanggulangan Kemiskinan dan Pengangguran	Perusahaan di Kota Bima	1 dokumen	49,927,015	Dinas Tenaga Kerja
2 07 05 2.0 2	Pencegahan dan Penyelesaian Perselisihan Hubungan Industrial, Mogok Kerja dan Penutupan Perusahaan di Daerah Kabupaten/Kota	Jumlah aduan konflik hubungan industrial	kasus		kasus		15 kasus	56,461,000	56,460,900	56,460,900					15 kasus	66,742,280		
2 07 05 2.0 2 01	Pencegahan Perselisihan Hubungan Industrial, Mogok Kerja, dan Penutupan Perusahaan yang Berakibat/Berdampak pada Kepentingan di 1 (satu) Daerah Kabupaten/Kota	Jumlah perusahaan yang dibina norma kerja dan K3				150 perusahaan	150 perusahaan	19,015,000	19,015,000	19,015,000	Kota Bima, Semua Kecamatan Semua Kelurahan	Dana Transfer Umum-Dana Alokasi Umum	Memperkuat Ketahanan Ekonomi Untuk Pertumbuhan Yang Berkualitas dan Berkeadilan	Penanggulangan Kemiskinan dan Pengangguran	Perusahaan dan tenaga kerja	150 perusahaan	20,173,014	Dinas Tenaga Kerja
2 07 05 2.0 2 02	Penyelesaian Perselisihan Hubungan Industrial, Mogok Kerja, dan Penutupan Perusahaan yang Berakibat/Berdampak pada Kepentingan di 1 (satu) Daerah Kabupaten/Kota	Jumlah kasus yang diselesaikan dengan perjanjian bersama				12 kasus	12 kasus	19,015,000	19,014,900	19,014,900	Kota Bima, Semua Kecamatan Semua Kelurahan	Dana Transfer Umum-Dana Alokasi Umum	Memperkuat Ketahanan Ekonomi Untuk Pertumbuhan Yang Berkualitas dan Berkeadilan	Penanggulangan Kemiskinan dan Pengangguran	Perusahaan dan tenaga kerja	12 kasus	19,902,484	Dinas Tenaga Kerja
2 07 05 2.0 2 05	Pengembangan Pelaksanaan Jaminan Sosial Tenaga Kerja dan Fasilitas Kesejahteraan Pekerja	Jumlah perusahaan yang dibina norma jaminan sosial tenaga kerja				150 perusahaan	150 perusahaan	18,431,000	18,431,000	18,431,000	Kota Bima, Semua Kecamatan Semua Kelurahan	Dana Transfer Umum-Dana Alokasi Umum	Memperkuat Ketahanan Ekonomi Untuk Pertumbuhan Yang Berkualitas dan Berkeadilan	Penanggulangan Kemiskinan dan Pengangguran	Perusahaan dan tenaga kerja	150 perusahaan	26,666,782	Dinas Tenaga Kerja
2	URUSAN PEMERINTAHAN WAJIB YANG TIDAK BERKAITAN DENGAN PELAYANAN DASAR																	

Penetapan Perubahan Rencana Kerja Pemerintah Daerah (RKPD)

Kota Bima

Tahun 2022

Kode	Urusan/ Bidang Urusan/ Program/ Kegiatan/ Sub Kegiatan	Indikator Program/ Kegiatan/ Sub Kegiatan	Target Akhir Periode RPJMD	Realisasi Capaian RKPD Tahun 2020	Prakiraan Capaian Target RKPD Tahun 2021	Capaian Kinerja dan Kerangka Pendanaan							Kelompok Sasaran	Prakiraan Maju Rencana Tahun 2023		Perangkat Daerah Penanggung Jawab			
						Target 2022		Pagu Indikatif			Lokasi	Sumber Dana		Prioritas			Target	Pagu Indikatif	
						Semula	Menjadi	RKPD 2022	APBD 2022	RKPD 2022 Perubahan				Nasional	Daerah				
2 07									547,005,220	293,017,680	293,017,680				579,961,936				
2 07 01		PROGRAM PENUNJANG URUSAN PEMERINTAHAN DAERAH KABUPATEN/KOTA	Cakupan Layanan Penunjang Urusan Pemerintah Daerah	%	%		100 %		21,682,800	15,900,680	15,900,680				100 %	14,961,936			
2 07 01	2.06	Administrasi Umum Perangkat Daerah	Cakupan layanan administrasi umum perangkat daerah	%	%		100 %		5,932,800	5,880,000	5,880,000				100 %	6,110,784			
2 07 01	2.06	05	Penyediaan Barang Cetak dan Penggandaan	Cakupan penyediaan barang cetakan dan penggandaan BLK			100 %	100 %	5,932,800	5,880,000	5,880,000	Kota Bima, Semua Kecamatan Semua Kelurahan	Dana Transfer Umum-Dana Alokasi Umum		Penanggulangan Kemiskinan dan Pengangguran	0	100 %	6,110,784	Dinas Tenaga Kerja
2 07 01	2.08	Penyediaan Jasa Penunjang Urusan Pemerintahan Daerah	Cakupan jasa penunjang urusan pemerintahan daerah	%	%		100 %		15,750,000	10,020,680	10,020,680				100 %	8,851,152			
2 07 01	2.08	04	Penyediaan Jasa Pelayanan Umum Kantor	Cakupan penyediaan ATK pada BLK			100 %	100 %	15,750,000	10,020,680	10,020,680	Kota Bima, Semua Kecamatan Semua Kelurahan	Dana Transfer Umum-Dana Alokasi Umum		Penanggulangan Kemiskinan dan Pengangguran	0	100 %	8,851,152	Dinas Tenaga Kerja
2 07 03		PROGRAM PELATIHAN KERJA DAN PRODUKTIVITAS TENAGA KERJA	a.Persentase tenaga kerja terlatih b.Angka produktivitas Tenaga Kerja	% rupiah	% rupiah		25 % 38000000		525,322,420	277,117,000	277,117,000				25 % 38000000	565,000,000			
2 07 03	2.01	Pelaksanaan Pelatihan berdasarkan Unit Kompetensi	Tingkat kelulusan peserta pelatihan berdasarkan unit kompetensi	%	%		100 %		525,322,420	277,117,000	277,117,000				100 %	565,000,000			
2 07 03	2.01	01	Proses Pelaksanaan Pendidikan dan Pelatihan Keterampilan bagi Pencari Kerja berdasarkan Klaster Kompetensi	Jumlah calon tenaga kerja terlatih			100 orang	100 orang	525,322,420	277,117,000	277,117,000	Kota Bima, Semua Kecamatan, Semua Kelurahan		Memperkuat Ketahanan Ekonomi Untuk Pertumbuhan Yang Berkualitas dan Berkeadilan	0	100 orang	565,000,000	Dinas Tenaga Kerja	
2																			
2									7,113,285,396	7,800,291,857	7,796,665,922					11,652,405,834			
2 08 01		PROGRAM PENUNJANG URUSAN PEMERINTAHAN DAERAH KABUPATEN/KOTA	% indeks SAKIP SKPD	%	%		71 %		3,231,942,574	3,054,534,057	3,050,908,122				71 %	3,393,539,703			



**Penetapan Perubahan Rencana Kerja Pemerintah Daerah (RKPD)**

Kota Bima

Tahun 2022

Kode	Urusan/ Bidang Urusan/ Program/ Kegiatan/ Sub Kegiatan	Indikator Program/ Kegiatan/ Sub Kegiatan	Target Akhir Periode RPJMD	Realisasi Capaian RKPD Tahun 2020	Prakiraan Capaian Target RKPD Tahun 2021	Capaian Kinerja dan Kerangka Pendanaan						Kelompok Sasaran	Prakiraan Maju Rencana Tahun 2023		Perangkat Daerah Penanggung Jawab			
						Target 2022		Pagu Indikatif			Lokasi		Sumber Dana	Prioritas		Target	Pagu Indikatif	
						Semula	Menjadi	RKPD 2022	APBD 2022	RKPD 2022 Perubahan				Nasional				Daerah
2 08 01 2.0 1	Perencanaan, Penganggaran, dan Evaluasi Kinerja Perangkat Daerah	Jumlah Dokumen Perencanaan, Penganggaran, dan Evaluasi Kinerja Perangkat Daerah	dokumen		dokumen		9 dokumen	18,913,000	18,913,000	18,913,000				9 dokumen	19,858,650			
2 08 01 2.0 1 01	Penyusunan Dokumen Perencanaan Perangkat Daerah	Jumlah dokumen Renstra dan Renja				2 dok	2 dok	3,181,000	3,181,000	3,181,000	Kota Bima, Semua Kecamatan, Semua Kelurahan	Dana Transfer Umum-Dana Alokasi Umum	Meningkatkan Sumber Daya Manusia Yang Berkualitas Dan Berdaya Saing	Reformasi Birokrasi dan Pelayanan Publik	Operasional kantor	2 dok	3,340,050	Dinas Pemberdayaan Perempuan dan Perlindungan Anak
2 08 01 2.0 1 02	Koordinasi dan Penyusunan Dokumen RKA-SKPD	Jumlah dokumen RKA Perubahan				1 dok	1 dok	1,929,000	1,929,000	1,929,000	Kota Bima, Semua Kecamatan, Semua Kelurahan	Dana Transfer Umum-Dana Alokasi Umum	Meningkatkan Sumber Daya Manusia Yang Berkualitas Dan Berdaya Saing	Reformasi Birokrasi dan Pelayanan Publik	Operasional kantor	1 dok	2,025,450	Dinas Pemberdayaan Perempuan dan Perlindungan Anak
2 08 01 2.0 1 03	Koordinasi dan Penyusunan Dokumen Perubahan RKA-SKPD	Jumlah dokumen RKAP				1 dok	1 dok	1,929,000	1,929,000	1,929,000	Kota Bima, Semua Kecamatan, Semua Kelurahan	Dana Transfer Umum-Dana Alokasi Umum	Meningkatkan Sumber Daya Manusia Yang Berkualitas Dan Berdaya Saing	Reformasi Birokrasi dan Pelayanan Publik	Operasional kantor	1 dok	2,025,450	Dinas Pemberdayaan Perempuan dan Perlindungan Anak
2 08 01 2.0 1 04	Koordinasi dan Penyusunan DPA-SKPD	Jumlah dokumen DPA				1 dok	1 dok	1,101,000	1,101,000	1,101,000	Kota Bima, Semua Kecamatan, Semua Kelurahan	Dana Transfer Umum-Dana Alokasi Umum	Meningkatkan Sumber Daya Manusia Yang Berkualitas Dan Berdaya Saing	Reformasi Birokrasi dan Pelayanan Publik	Operasional kantor	1 dok	1,156,050	Dinas Pemberdayaan Perempuan dan Perlindungan Anak
2 08 01 2.0 1 05	Koordinasi dan Penyusunan Perubahan DPA-SKPD	Jumlah dokumen DPPA				1 dok	1 dok	1,101,000	1,101,000	1,101,000	Kota Bima, Semua Kecamatan, Semua Kelurahan	Dana Transfer Umum-Dana Alokasi Umum	Meningkatkan Sumber Daya Manusia Yang Berkualitas Dan Berdaya Saing	Reformasi Birokrasi dan Pelayanan Publik	Operasional kantor	1 dok	1,156,050	Dinas Pemberdayaan Perempuan dan Perlindungan Anak
2 08 01 2.0 1 06	Koordinasi dan Penyusunan Laporan Capaian Kinerja dan Ikhtisar Realisasi Kinerja SKPD	Jumlah Laporan Capaian Kinerja dan Ikhtisar Realisasi Kinerja				1 dok	1 dok	5,914,000	5,914,000	5,914,000	Kota Bima, Semua Kecamatan, Semua Kelurahan	Dana Transfer Umum-Dana Alokasi Umum	Meningkatkan Sumber Daya Manusia Yang Berkualitas Dan Berdaya Saing	Reformasi Birokrasi dan Pelayanan Publik	Operasional kantor	1 dok	6,209,700	Dinas Pemberdayaan Perempuan dan Perlindungan Anak
2 08 01 2.0 1 07	Evaluasi Kinerja Perangkat Daerah	Jumlah laporan LKIP dan LPPD				2 dok	2 dok	3,758,000	3,758,000	3,758,000	Kota Bima, Semua Kecamatan, Semua Kelurahan	Dana Transfer Umum-Dana Alokasi Umum	Meningkatkan Sumber Daya Manusia Yang Berkualitas Dan Berdaya Saing	Reformasi Birokrasi dan Pelayanan Publik	Operasional kantor	2 dok	3,945,900	Dinas Pemberdayaan Perempuan dan Perlindungan Anak
2 08 01 2.0 2	Administrasi Keuangan Perangkat Daerah	Cakupan Layanan Administrasi Umum	bulan		bulan		12 bulan	2,786,372,574	2,632,586,057	2,628,960,122						12 bulan	2,925,691,203	
2 08 01 2.0 2 01	Penyediaan Gaji dan Tunjangan ASN	"Jumlah pegawai yang memperoleh gaji dan tunjangan				22 org	22 org	2,660,254,574	2,500,616,557	2,496,990,622	Kota Bima, Semua Kecamatan, Semua Kelurahan	Dana Transfer Umum-Dana Alokasi Umum		Reformasi Birokrasi dan Pelayanan Publik	operasional kantor	22 org	2,793,267,303	Dinas Pemberdayaan Perempuan dan Perlindungan Anak

**Penetapan Perubahan Rencana Kerja Pemerintah Daerah (RKPD)**

Kota Bima

Tahun 2022

Kode	Urusan/ Bidang Urusan/ Program/ Kegiatan/ Sub Kegiatan	Indikator Program/ Kegiatan/ Sub Kegiatan	Target Akhir Periode RPJMD	Realisasi Capaian RKPD Tahun 2020	Prakiraan Capaian Target RKPD Tahun 2021	Capaian Kinerja dan Kerangka Pendanaan							Kelompok Sasaran	Prakiraan Maju Rencana Tahun 2023		Perangkat Daerah Penanggung Jawab		
						Target 2022		Pagu Indikatif			Lokasi	Sumber Dana		Prioritas			Target	Pagu Indikatif
						Semula	Menjadi	RKPD 2022	APBD 2022	RKPD 2022 Perubahan				Nasional	Daerah			
2.08.01.2.02.03	Pelaksanaan Penatausahaan dan Pengujian/Verifikasi Keuangan SKPD	Jumlah laporan Pelaksanaan Penatausahaan dan Pengujian/Verifikasi Keuangan				12 bln	12 bln	122,400,000	128,251,500	128,251,500	Kota Bima, Semua Kecamatan, Semua Kelurahan	Dana Transfer Umum-Dana Alokasi Umum		Reformasi Birokrasi dan Pelayanan Publik	operasional kantor	12 bln	128,520,000	Dinas Pemberdayaan Perempuan dan Perlindungan Anak
2.08.01.2.02.05	Koordinasi dan Penyusunan Laporan Keuangan Akhir Tahun SKPD	Jumlah laporan keuangan akhir tahun				1 laporan	1 laporan	1,879,000	1,879,000	1,879,000	Kota Bima, Semua Kecamatan, Semua Kelurahan	Dana Transfer Umum-Dana Alokasi Umum		Reformasi Birokrasi dan Pelayanan Publik	operasional kantor	1 laporan	1,972,950	Dinas Pemberdayaan Perempuan dan Perlindungan Anak
2.08.01.2.02.07	Koordinasi dan Penyusunan Laporan Keuangan Bulanan/Triwulanan/Semesteran SKPD	Jumlah laporan keuangan semesteran				1 laporan	1 laporan	1,839,000	1,839,000	1,839,000	Kota Bima, Semua Kecamatan, Semua Kelurahan	Dana Transfer Umum-Dana Alokasi Umum		Reformasi Birokrasi dan Pelayanan Publik	operasional kantor	1 laporan	1,930,950	Dinas Pemberdayaan Perempuan dan Perlindungan Anak
2.08.01.2.06	<b>Administrasi Umum Perangkat Daerah</b>	Cakupan Layanan Administrasi Umum	%		%		100 %	<b>198,382,200</b>	<b>198,455,200</b>	<b>198,455,200</b>						100 %	<b>208,301,310</b>	
2.08.01.2.06.01	Penyediaan Komponen Instalasi Listrik/Penerangan Bangunan Kantor	"Jumlah Komponen Instalasi Listrik/Penerangan Bangunan"				8 Komponen	8 Komponen	2,212,800	2,212,800	2,212,800	Kota Bima, Semua Kecamatan, Semua Kelurahan	Dana Transfer Umum-Dana Alokasi Umum	Meningkatkan Sumber Daya Manusia Yang Berkualitas Dan Berdaya Saing	Reformasi Birokrasi dan Pelayanan Publik	Operasional Kantor	8 Komponen	2,323,440	Dinas Pemberdayaan Perempuan dan Perlindungan Anak
2.08.01.2.06.02	Penyediaan Peralatan dan Perlengkapan Kantor	Jumlah perlengkapan kantor				30 jenis	30 jenis	30,311,000	30,384,000	30,384,000	Kota Bima, Semua Kecamatan, Semua Kelurahan	Dana Transfer Umum-Dana Alokasi Umum	Meningkatkan Sumber Daya Manusia Yang Berkualitas Dan Berdaya Saing	Reformasi Birokrasi dan Pelayanan Publik	Operasional Kantor	30 jenis	31,826,550	Dinas Pemberdayaan Perempuan dan Perlindungan Anak
2.08.01.2.06.04	Penyediaan Bahan Logistik Kantor	Jumlah Penyediaan Makan dan minuman				12 bln	12 bln	9,744,000	9,744,000	9,744,000	Kota Bima, Semua Kecamatan, Semua Kelurahan	Dana Transfer Umum-Dana Alokasi Umum	Meningkatkan Sumber Daya Manusia Yang Berkualitas Dan Berdaya Saing	Reformasi Birokrasi dan Pelayanan Publik	Operasional Kantor	12 bln	10,231,200	Dinas Pemberdayaan Perempuan dan Perlindungan Anak
2.08.01.2.06.05	Penyediaan Barang Cetak dan Penggandaan	Penyediaan bahan yang dicetak dan digandakan				12 bln	12 bln	26,146,400	26,146,400	26,146,400		Dana Transfer Umum-Dana Alokasi Umum	Meningkatkan Sumber Daya Manusia Yang Berkualitas Dan Berdaya Saing	Reformasi Birokrasi dan Pelayanan Publik	Operasional Kantor	12 bln	27,453,720	Dinas Pemberdayaan Perempuan dan Perlindungan Anak
2.08.01.2.06.06	Penyediaan Bahan Bacaan dan Peraturan Perundang-undangan							0	0	0	Kota Bima, Semua Kecamatan, Semua Kelurahan	Dana Transfer Umum-Dana Alokasi Umum	Meningkatkan Sumber Daya Manusia Yang Berkualitas Dan Berdaya Saing	Reformasi Birokrasi dan Pelayanan Publik	Operasional Kantor		0	Dinas Pemberdayaan Perempuan dan Perlindungan Anak

**Penetapan Perubahan Rencana Kerja Pemerintah Daerah (RKPD)**

Kota Bima

Tahun 2022

Kode	Urusan/ Bidang Urusan/ Program/ Kegiatan/ Sub Kegiatan	Indikator Program/ Kegiatan/ Sub Kegiatan	Target Akhir Period e RPJMD	Realisasi Capaian RKPD Tahun 2020	Prakiraan Capaian Target RKPD Tahun 2021	Capaian Kinerja dan Kerangka Pendanaan							Kelompok Sasaran	Prakiraan Maju Rencana Tahun 2023		Perangkat Daerah Penanggung Jawab		
						Target 2022		Pagu Indikatif			Lokasi	Sumber Dana		Prioritas			Target	Pagu Indikatif
						Semula	Menjadi	RKPD 2022	APBD 2022	RKPD 2022 Perubahan				Nasional	Daerah			
2.08.01.2.06.09	Penyelenggaraan Rapat Koordinasi dan Konsultasi SKPD	Jumlah rapat koordinasi dan konsultasi keluar daerah				12 bln	12 bln	129,968,000	129,968,000	129,968,000	Kota Bima, Semua Kecamatan, Semua Kelurahan	Dana Transfer Umum-Dana Alokasi Umum	Meningkatkan Sumber Daya Manusia Yang Berkualitas Dan Berdaya Saing	Reformasi Birokrasi dan Pelayanan Publik	Operasional Kantor	12 bln	136,466,400	Dinas Pemberdayaan Perempuan dan Perlindungan Anak
2.08.01.2.07	Pengadaan Barang Milik Daerah Penunjang Urusan Pemerintahan Daerah	Cakupan Layanan Pengadaan Barang Milik Daerah	%		%		100 %	9,450,000	0	0						100 %	9,922,500	
2.08.01.2.07.05	Pengadaan Mebel							0	0	0		Dana Transfer Umum-Dana Alokasi Umum		Reformasi Birokrasi dan Pelayanan Publik	Operasional Kantor		0	Dinas Pemberdayaan Perempuan dan Perlindungan Anak
2.08.01.2.07.10	Pengadaan Sarana dan Prasarana Gedung Kantor atau Bangunan Lainnya	Jumlah Sarana dan Prasarana Gedung Kantor atau Bangunan Lainnya yang diadakan				4 unit	4 unit	9,450,000	0	0	Kota Bima, Semua Kecamatan, Semua Kelurahan	Dana Transfer Umum-Dana Alokasi Umum		Reformasi Birokrasi dan Pelayanan Publik	Operasional Kantor	4 unit	9,922,500	Dinas Pemberdayaan Perempuan dan Perlindungan Anak
2.08.01.2.08	Penyediaan Jasa Penunjang Urusan Pemerintahan Daerah	Cakupan Penyediaan Jasa Penunjang	bulan		bulan		12 bulan	96,424,800	96,424,800	96,424,800						12 bulan	101,246,040	
2.08.01.2.08.01	Penyediaan Jasa Surat Menyurat	Jumlah jasa surat menyurat yang disediakan dan jumlah Jasa Non Pegawai selama 1 tahun				12 bln	12 bln	61,560,000	61,560,000	61,560,000	Kota Bima, Semua Kecamatan, Semua Kelurahan	Dana Transfer Umum-Dana Alokasi Umum		Reformasi Birokrasi dan Pelayanan Publik	operasional kantor	12 bln	64,638,000	Dinas Pemberdayaan Perempuan dan Perlindungan Anak
2.08.01.2.08.02	Penyediaan Jasa Komunikasi, Sumber Daya Air dan Listrik	Jumlah jasa komunikasi, sumber daya air dan listrik				12 bln	12 bln	10,816,800	10,816,800	10,816,800	Kota Bima, Semua Kecamatan, Semua Kelurahan	Dana Transfer Umum-Dana Alokasi Umum		Reformasi Birokrasi dan Pelayanan Publik	operasional kantor	12 bln	11,357,640	Dinas Pemberdayaan Perempuan dan Perlindungan Anak
2.08.01.2.08.04	Penyediaan Jasa Pelayanan Umum Kantor	Jumlah jasa kebersihan kantor				12 bln	12 bln	24,048,000	24,048,000	24,048,000	Kota Bima, Semua Kecamatan, Semua Kelurahan	Dana Transfer Umum-Dana Alokasi Umum		Reformasi Birokrasi dan Pelayanan Publik	operasional kantor	12 bln	25,250,400	Dinas Pemberdayaan Perempuan dan Perlindungan Anak
2.08.01.2.09	Pemeliharaan Barang Milik Daerah Penunjang Urusan Pemerintahan Daerah	Cakupan Layanan Pemeliharaan Barang Milik Daerah	bulan		bulan		12 bulan	122,400,000	108,155,000	108,155,000						12 bulan	128,520,000	

**Penetapan Perubahan Rencana Kerja Pemerintah Daerah (RKPD)**

Kota Bima

Tahun 2022

Kode	Urusan/ Bidang Urusan/ Program/ Kegiatan/ Sub Kegiatan	Indikator Program/ Kegiatan/ Sub Kegiatan	Target Akhir Periode RPJMD	Realisasi Capaian RKPD Tahun 2020	Prakiraan Capaian Target RKPD Tahun 2021	Capaian Kinerja dan Kerangka Pendanaan						Kelompok Sasaran	Prakiraan Maju Rencana Tahun 2023		Perangkat Daerah Penanggung Jawab			
						Target 2022		Pagu Indikatif			Lokasi		Sumber Dana	Prioritas		Target	Pagu Indikatif	
						Semula	Menjadi	RKPD 2022	APBD 2022	RKPD 2022 Perubahan				Nasional				Daerah
2.08.01.9.02	Penyediaan Jasa Pemeliharaan, Biaya Pemeliharaan, Pajak, dan Perizinan Kendaraan Dinas Operasional atau Lapangan	Jumlah kendaraan dinas yang terpelihara				13 unit	13 unit	90,010,000	90,010,000	90,010,000	Kota Bima, Semua Kecamatan, Semua Kelurahan	Dana Transfer Umum-Dana Alokasi Umum		Reformasi Birokrasi dan Pelayanan Publik	Operasional Kantor	13 unit	94,510,500	Dinas Pemberdayaan Perempuan dan Perlindungan Anak
2.08.01.9.09	Pemeliharaan/Rehabilitasi Gedung Kantor dan Bangunan Lainnya	Jumlah Gedung Kantor yang dipelihara				1 unit	1 unit	18,870,000	4,625,000	4,625,000	Kota Bima, Semua Kecamatan, Semua Kelurahan	Dana Transfer Umum-Dana Alokasi Umum		Reformasi Birokrasi dan Pelayanan Publik	Operasional Kantor	1 unit	19,813,500	Dinas Pemberdayaan Perempuan dan Perlindungan Anak
2.08.01.9.10	Pemeliharaan/Rehabilitasi Sarana dan Prasarana Gedung Kantor atau Bangunan Lainnya	Jumlah Sarana dan Prasarana Gedung Kantor yang dipelihara				13 unit	13 unit	9,250,000	9,250,000	9,250,000	Kota Bima, Semua Kecamatan, Semua Kelurahan	Dana Transfer Umum-Dana Alokasi Umum		Reformasi Birokrasi dan Pelayanan Publik	Operasional Kantor	13 unit	9,712,500	Dinas Pemberdayaan Perempuan dan Perlindungan Anak
2.08.01.9.11	Pemeliharaan/Rehabilitasi Sarana dan Prasarana Pendukung Gedung Kantor atau Bangunan Lainnya	Jumlah Sarana dan Prasarana Pendukung Gedung Kantor yang dipelihara				7 unit	7 unit	4,270,000	4,270,000	4,270,000	Kota Bima, Semua Kecamatan, Semua Kelurahan	Dana Transfer Umum-Dana Alokasi Umum		Reformasi Birokrasi dan Pelayanan Publik	Operasional Kantor	7 unit	4,483,500	Dinas Pemberdayaan Perempuan dan Perlindungan Anak
2.08.02	<b>PROGRAM PENGARUSUTAMAAN GENDER DAN PEMBERDAYAAN PEREMPUAN</b>	Meningkatnya Perlindungan Terhadap Konsumen	32 Porsen		28 Porsen		32 Porsen	3,097,698,822	3,789,785,500	3,789,785,500						32 Porsen	7,363,286,249	
2.08.02.2.01	Pelebagaan Pengarusutamaan Gender (PUG) pada Lembaga Pemerintah Kewenangan Kabupaten/Kota	% SKPD yang melaksanakan PPRG	porsen		porsen		48.39 porsen	61,818,600	44,426,600	44,426,600						48.39 porsen	64,909,530	
2.08.02.2.01.03	Advokasi Kebijakan dan Pendampingan Pelaksanaan PUG termasuk PPRG	Jumlah laporan SKPD hasil pelaksanaan kegiatan PUG termasuk PPRG				12 dok	12 dok	33,612,800	28,591,900	28,591,900	Kota Bima, Semua Kecamatan, Semua Kelurahan	Dana Transfer Umum-Dana Alokasi Umum	Meningkatkan Sumber Daya Manusia Yang Berkualitas Dan Berdaya Saing	Pembangunan Pariwisata dan Peningkatan Ekonomi Masyarakat	laki-laki dan Perempuan	12 dok	35,293,440	Dinas Pemberdayaan Perempuan dan Perlindungan Anak
2.08.02.2.01.04	Sosialisasi kebijakan Pelaksanaan PUG termasuk PPRG	Jumlah Peserta Sosialisasi PUG				50 org	50 org	28,205,800	15,834,700	15,834,700	Kota Bima, Semua Kecamatan, Semua Kelurahan	Dana Transfer Umum-Dana Alokasi Umum	Meningkatkan Sumber Daya Manusia Yang Berkualitas Dan Berdaya Saing	Pembangunan Pariwisata dan Peningkatan Ekonomi Masyarakat	laki-laki dan Perempuan	50 org	29,616,090	Dinas Pemberdayaan Perempuan dan Perlindungan Anak

**Penetapan Perubahan Rencana Kerja Pemerintah Daerah (RKPD)**

Kota Bima

Tahun 2022

Kode	Urusan/ Bidang Urusan/ Program/ Kegiatan/ Sub Kegiatan	Indikator Program/ Kegiatan/ Sub Kegiatan	Target Akhir Periode RPJMD	Realisasi Capaian RKPD Tahun 2020	Prakiraan Capaian Target RKPD Tahun 2021	Capaian Kinerja dan Kerangka Pendanaan						Kelompok Sasaran	Prakiraan Maju Rencana Tahun 2023		Perangkat Daerah Penanggung Jawab			
						Target 2022		Pagu Indikatif			Lokasi		Sumber Dana	Prioritas		Target	Pagu Indikatif	
						Semula	Menjadi	RKPD 2022	APBD 2022	RKPD 2022 Perubahan				Nasional				Daerah
2.08.02.2.02	Pemberdayaan Perempuan Bidang Politik, Hukum, Sosial, dan Ekonomi pada Organisasi Kemasyarakatan Kewenangan Kabupaten/Kota	Jumlah keanggotaan perempuan dalam organisasi kemasyarakatan	orang		orang		70 orang	1,094,613,400	1,163,613,400	1,163,613,400					70 orang	1,149,344,070		
2.08.02.2.02	Advokasi Kebijakan dan Pendampingan Peningkatan Partisipasi Perempuan dan Politik, Hukum, Sosial dan Ekonomi	"Jumlah Organisasi perempuan yang dibina				30 organisasi	80 organisasi	1,094,613,400	1,163,613,400	1,163,613,400		Dana Transfer Umum-Dana Alokasi Umum		Pembangunan Pariwisata dan Peningkatan Ekonomi Masyarakat	laki-laki dan perempuan	30 organisasi	1,149,344,070	Dinas Pemberdayaan Perempuan dan Perlindungan Anak
2.08.02.2.03	Penguatan dan Pengembangan Lembaga Penyedia Layanan Pemberdayaan Perempuan Kewenangan Kabupaten/Kota	Pesentase Lembaga Penyedia Layanan Perempuan yang dibina	orang		orang		40 orang	1,941,266,822	2,581,745,500	2,581,745,500					40 orang	6,149,032,649		
2.08.02.2.03	Advokasi Kebijakan dan Pendampingan kepada Lembaga Penyedia Layanan Pemberdayaan Perempuan Kewenangan Kabupaten/Kota	Jumlah kelompok usaha ekonomi perempuan yang mendapatkan pelatihan				25 klp	25 klp	1,506,271,850	2,259,399,200	2,259,399,200	Kota Bima, Semua Kecamatan Semua Kelurahan	Dana Transfer Umum-Dana Alokasi Umum		Pembangunan Pariwisata dan Peningkatan Ekonomi Masyarakat	laki-laki dan perempuan	25 klp	1,581,585,443	Dinas Pemberdayaan Perempuan dan Perlindungan Anak
2.08.02.2.03	Pengembangan Komunikasi, Informasi dan Edukasi (KIE) Pemberdayaan Perempuan Kewenangan Kabupaten/Kota	"Jumlah Rumah Aspirasi yang terbentuk				5 klp	5 klp	434,994,972	322,346,300	322,346,300	Kota Bima, Semua Kecamatan Semua Kelurahan	Dana Transfer Umum-Dana Alokasi Umum		Pembangunan Pariwisata dan Peningkatan Ekonomi Masyarakat	laki-laki dan perempuan	5 klp	4,567,447,206	Dinas Pemberdayaan Perempuan dan Perlindungan Anak
2.08.03	PROGRAM PERLINDUNGAN PEREMPUAN	Persentase pengaduan tindak kekerasan terhadap perempuan yang ditangani	porsen		porsen		100 porsen	211,252,100	171,330,600	169,930,600					100 porsen	218,718,397		
2.08.03.2.01	Pencegahan Kekerasan terhadap Perempuan Lingkup Daerah Kabupaten/Kota	% Pernikahan pasangan usia dini	porsen		porsen		4.5 porsen	32,978,900	54,453,900	53,053,900					4.5 porsen	34,627,845		

**Penetapan Perubahan Rencana Kerja Pemerintah Daerah (RKPD)**

Kota Bima

Tahun 2022

Kode	Urusan/ Bidang Urusan/ Program/ Kegiatan/ Sub Kegiatan	Indikator Program/ Kegiatan/ Sub Kegiatan	Target Akhir Periode RPJMD	Realisasi Capaian RKPD Tahun 2020	Prakiraan Capaian Target RKPD Tahun 2021	Capaian Kinerja dan Kerangka Pendanaan						Kelompok Sasaran	Prakiraan Maju Rencana Tahun 2023		Perangkat Daerah Penanggung Jawab			
						Target 2022		Pagu Indikatif			Lokasi		Sumber Dana	Prioritas		Target	Pagu Indikatif	
						Semula	Menjadi	RKPD 2022	APBD 2022	RKPD 2022 Perubahan				Nasional				Daerah
2.08.03.1.01	Koordinasi dan Sinkronisasi Pelaksanaan Kebijakan, Program dan Kegiatan Pencegahan Kekerasan terhadap Perempuan Lingkup Daerah Kabupaten/Kota	"Dokumen Kesepakatan Warga Terkait Pendewasaan usia perkawinan (PUP)				1 dok	1 dok	24,167,800	45,579,200	44,179,200	Kota Bima, Semua Kecamatan, Semua Kelurahan	Dana Transfer Umum-Dana Alokasi Umum Dana Transfer Khusus - Dana Alokasi Khusus Non Fisik		Pembangunan Pariwisata dan Peningkatan Ekonomi Masyarakat	laki-laki dan perempuan	1 dok	25,376,190	Dinas Pemberdayaan Perempuan dan Perlindungan Anak
2.08.03.1.02	Advokasi Kebijakan dan Pendampingan Layanan Perlindungan Perempuan Kewenangan Kabupaten/Kota	"Jumlah peserta penghapusan kekerasan terhadap perempuan				50 org	50 org	8,811,100	8,874,700	8,874,700	Kota Bima, Semua Kecamatan, Semua Kelurahan	Dana Transfer Umum-Dana Alokasi Umum		Pembangunan Pariwisata dan Peningkatan Ekonomi Masyarakat	laki-laki dan perempuan	50 org	9,251,655	Dinas Pemberdayaan Perempuan dan Perlindungan Anak
2.08.03.2	Penyediaan Layanan Rujukan Lanjutan bagi Perempuan Korban Kekerasan yang Memerlukan Koordinasi Kewenangan Kabupaten/Kota	Porsentase kasus rujukan lanjutan bagi perempuan korban kekerasan yang dilayani	%		%		100 %	178,273,200	116,876,700	116,876,700						100 %	184,090,552	
2.08.03.2.01	Penyediaan Layanan Pengaduan Masyarakat bagi Perempuan Korban Kekerasan Kewenangan Kabupaten/Kota	Jumlah Satgas PPA yang terbentuk				13 kel	13 kel	23,457,800	16,071,700	16,071,700	Kota Bima, Semua Kecamatan, Semua Kelurahan	Dana Transfer Umum-Dana Alokasi Umum		Reformasi Birokrasi dan Pelayanan Publik	perempuan	13 kel	24,630,690	Dinas Pemberdayaan Perempuan dan Perlindungan Anak
2.08.03.2.02	Koordinasi dan Sinkronisasi Pelaksanaan Penyediaan Layanan Rujukan Lanjutan bagi Perempuan Korban Kekerasan Kewenangan Kabupaten/Kota	Jumlah layanan rujukan lanjutan terhadap perempuan korban kekerasan				8 kss	8 kss	154,815,400	100,805,000	100,805,000	Kota Bima, Semua Kecamatan, Semua Kelurahan	Dana Transfer Khusus - Dana Alokasi Khusus Non Fisik		Pembangunan Pariwisata dan Peningkatan Ekonomi Masyarakat	perempuan	8 kss	159,459,862	Dinas Pemberdayaan Perempuan dan Perlindungan Anak
2.08.05	PROGRAM PENGELOLAAN SISTEM DATA GENDER DAN ANAK	Persentase pemenuhan data gender dan anak	%		%		100 %	18,838,000	17,852,000	17,852,000						100 %	19,779,900	

**Penetapan Perubahan Rencana Kerja Pemerintah Daerah (RKPD)**

Kota Bima

Tahun 2022

Kode	Urusan/ Bidang Urusan/ Program/ Kegiatan/ Sub Kegiatan	Indikator Program/ Kegiatan/ Sub Kegiatan	Target Akhir Period e RPJMD	Realisasi Capaian RKPD Tahun 2020	Prakiraan Capaian Target RKPD Tahun 2021	Capaian Kinerja dan Kerangka Pendanaan						Kelompok Sasaran	Prakiraan Maju Rencana Tahun 2023		Perangkat Daerah Penanggung Jawab			
						Target 2022		Pagu Indikatif			Lokasi		Sumber Dana	Prioritas		Target	Pagu Indikatif	
						Semula	Menjadi	RKPD 2022	APBD 2022	RKPD 2022 Perubahan				Nasional				Daerah
2 08 05 2.0 1	Pengumpulan, Pengolahan Analisis dan Penyajian Data Gender dan Anak Dalam Kelembagaan Data di Tingkat Daerah Kabupaten/Kota	Jumlah data kekerasan yang dihasilkan	jenis		jenis		3 jenis	18,838,000	17,852,000	17,852,000				3 jenis	19,779,900			
2 08 05 2.0 1 01	Penyediaan Data Gender dan Anak di Kewenangan Kabupaten/Kota	"Penyusunan dokumen data Kekerasan Terhadap Perempuan dan Anak				10 dok	10 dok	9,582,000	8,084,000	8,084,000	Kota Bima, Semua Kecamatan Semua Kelurahan	Dana Transfer Umum-Dana Alokasi Umum	Meningkatkan Sumber Daya Manusia Yang Berkualitas Dan Berdaya Saing	Pembangunan Pariwisata dan Peningkatan Ekonomi Masyarakat	laki-laki & perempuan	10 dok	10,061,100	Dinas Pemberdayaan Perempuan dan Perlindungan Anak
2 08 05 2.0 1 02	Penyajian dan Pemanfaatan Data Gender dan Anak dalam Kelembagaan Data di Kewenangan Kabupaten/Kota	"Pelaksanaan pengimputan data pada aplikasi SIMPONI				4 kl	4 kl	9,256,000	9,768,000	9,768,000	Kota Bima, Semua Kecamatan Semua Kelurahan	Dana Transfer Umum-Dana Alokasi Umum	Meningkatkan Sumber Daya Manusia Yang Berkualitas Dan Berdaya Saing	Pembangunan Pariwisata dan Peningkatan Ekonomi Masyarakat	laki-laki & perempuan	4 kl	9,718,800	Dinas Pemberdayaan Perempuan dan Perlindungan Anak
2 08 06	<b>PROGRAM PEMENUHAN HAK ANAK (PHA)</b>	% lembaga yang memenuhi kriteria layak anak	%		%		47.62 %	180,992,200	131,785,500	131,785,500					47.62 %	190,041,810		
2 08 06 2.0 1	<b>Pelebagaan PHA pada Lembaga Pemerintah, Nonpemerintah, dan Dunia Usaha Kewenangan Kabupaten/Kota</b>	Jumlah lembaga yang menyediakan fasilitas ramah anak	lembaga		lembaga		20 lembaga	115,982,200	66,775,500	66,775,500					20 lembaga	121,781,310		
2 08 06 2.0 1 01	Advokasi Kebijakan dan Pendampingan Pemenuhan Hak Anak pada Lembaga Pemerintah, Non Pemerintah, Media dan Dunia Usaha Kewenangan Kabupaten/Kota	Jumlah gugus tugas yang terbentuk pada kecamatan dan kelurahan				7 lembaga	7 lembaga	22,256,100	8,559,300	8,559,300	Kota Bima, Semua Kecamatan Semua Kelurahan	Dana Transfer Umum-Dana Alokasi Umum		Pembangunan Pendidikan	anak	7 lembaga	23,368,905	Dinas Pemberdayaan Perempuan dan Perlindungan Anak
2 08 06 2.0 1 02	Koordinasi dan Sinkronisasi Pelebagaan Pemenuhan Hak Anak Kewenangan Kabupaten/Kota	"Porsentase pembinaan gugus tugas KLA tingkat kelurahan di kecamatan				50 %	50 %	93,726,100	58,216,200	58,216,200	Kota Bima, Semua Kecamatan Semua Kelurahan	Dana Transfer Umum-Dana Alokasi Umum		Pembangunan Pendidikan	anak	50 %	98,412,405	Dinas Pemberdayaan Perempuan dan Perlindungan Anak
2 08 06 2.0 2	<b>Penguatan dan Pengembangan Lembaga Penyedia Layanan Peningkatan Kualitas Hidup Anak Kewenangan Kabupaten/Kota</b>	Jumlah PKM yang menyediakan fasilitas ramah anak Jumlah Sekolah yang menyediakan fasilitas ramah anak	pkm sekolah		pkm sekolah		3 pkm 35 sekolah	65,010,000	65,010,000	65,010,000					3 pkm 35 sekolah	68,260,500		

Penetapan Perubahan Rencana Kerja Pemerintah Daerah (RKPD)

Kota Bima

Tahun 2022

Kode	Urusan/ Bidang Urusan/ Program/ Kegiatan/ Sub Kegiatan	Indikator Program/ Kegiatan/ Sub Kegiatan	Target Akhir Periode RPJMD	Realisasi Capaian RKPD Tahun 2020	Prakiraan Capaian Target RKPD Tahun 2021	Capaian Kinerja dan Kerangka Pendanaan							Kelompok Sasaran	Prakiraan Maju Rencana Tahun 2023		Perangkat Daerah Penanggung Jawab		
						Target 2022		Pagu Indikatif			Lokasi	Sumber Dana		Prioritas			Target	Pagu Indikatif
						Semula	Menjadi	RKPD 2022	APBD 2022	RKPD 2022 Perubahan				Nasional	Daerah			
2 08 06 2.0 01	Penyediaan Layanan Peningkatan Kualitas Hidup Anak Kewenangan Kabupaten/Kota	Pembinaan puskesmas ramah anak Pembinaan sekolah ramah anak				3 pkm 32 sekolah	3 pkm 32 sekolah	4,320,000	4,320,000	4,320,000	Kota Bima, Semua Kecamatan Semua Kelurahan	Dana Transfer Umum-Dana Alokasi Umum		Pembangunan Pendidikan	anak	3 pkm 32 sekolah	4,536,000	Dinas Pemberdayaan Perempuan dan Perlindungan Anak
2 08 06 2.0 02	Koordinasi dan Sinkronisasi Pelaksanaan Pendampingan Peningkatan Kualitas Hidup Anak Tingkat Daerah Kabupaten/Kota	Jumlah Duta Forum Anak yang Terpilih				3 org	3 org	60,690,000	60,690,000	60,690,000	Kota Bima, Semua Kecamatan Semua Kelurahan	Dana Transfer Umum-Dana Alokasi Umum		Pembangunan Pendidikan	anak	3 org	63,724,500	Dinas Pemberdayaan Perempuan dan Perlindungan Anak
2 08 07	<b>PROGRAM PERLINDUNGAN KHUSUS ANAK</b>	Persentase pengaduan tindak kekerasan terhadap Anak yang ditangani	100 Persen		70 Persen		100 Persen	372,561,700	635,004,200	636,404,200						100 Persen	467,039,775	
2 08 07 2.0 1	<b>Pencegahan Kekerasan Terhadap Anak yang Melibatkan para Pihak Lingkup Daerah Kabupaten/Kota</b>	Penurunan jumlah kasus kekerasan terhadap anak	kasus		kasus		39 kasus	28,972,200	104,870,800	106,270,800						39 kasus	106,270,800	
2 08 07 2.0 1 01	Advokasi Kebijakan dan Pendampingan Pelaksanaan Kebijakan, Program dan Kegiatan Pencegahan Kekerasan terhadap Anak Kewenangan Kabupaten/Kota	"Jumlah Peserta sosialisasi Peraturan Perlindungan Khusus Anak				50 org	50 org	0	0	0		Dana Transfer Umum-Dana Alokasi Umum		Pembangunan Pendidikan	anak	50 org	0	Dinas Pemberdayaan Perempuan dan Perlindungan Anak
2 08 07 2.0 1 02	Koordinasi dan Sinkronisasi Pencegahan Kekerasan terhadap Anak Kewenangan Kabupaten/Kota	Jumlah Peserta Sosialisasi Pencegahan Kekerasan Terhadap Anak				50 org	50 org	28,972,200	104,870,800	106,270,800	Kota Bima, Semua Kecamatan Semua Kelurahan	Dana Transfer Khusus - Dana Alokasi Khusus Non Fisik		Pembangunan Pendidikan	anak	50 org	106,270,800	Dinas Pemberdayaan Perempuan dan Perlindungan Anak
2 08 07 2.0 2	<b>Penyediaan Layanan bagi Anak yang Memerlukan Perlindungan Khusus yang Memerlukan Koordinasi Tingkat Daerah Kabupaten/Kota</b>	Jumlah korban kekerasan anak yang dirujuk	kasus		kasus		40 kasus	294,749,600	392,314,000	392,314,000						40 kasus	309,487,080	



**Penetapan Perubahan Rencana Kerja Pemerintah Daerah (RKPD)**

Kota Bima

Tahun 2022

Kode	Urusan/ Bidang Urusan/ Program/ Kegiatan/ Sub Kegiatan	Indikator Program/ Kegiatan/ Sub Kegiatan	Target Akhir Periode RPJMD	Realisasi Capaian RKPD Tahun 2020	Prakiraan Capaian Target RKPD Tahun 2021	Capaian Kinerja dan Kerangka Pendanaan									Kelompok Sasaran	Prakiraan Maju Rencana Tahun 2023		Perangkat Daerah Penanggung Jawab	
						Target 2022		Pagu Indikatif			Lokasi	Sumber Dana	Prioritas			Target	Pagu Indikatif		
						Semula	Menjadi	RKPD 2022	APBD 2022	RKPD 2022 Perubahan			Nasional	Daerah					
2 08 07 2.0 2 01	Penyediaan Layanan Pengaduan Masyarakat bagi Anak yang Memerlukan Perlindungan Khusus Tingkat Daerah Kabupaten/Kota	Jumlah kasus perlindungan khusus yang dilayani				17 org	17 org	85,475,000	144,075,000	144,075,000	Kota Bima, Semua Kecamatan Semua Kelurahan	Dana Transfer Umum-Dana Alokasi Umum		Pembangunan Pendidikan	anak	17 org	89,748,750	Dinas Pemberdayaan Perempuan dan Perlindungan Anak	
2 08 07 2.0 2 02	Koordinasi dan Sinkronisasi Pelaksanaan Pendampingan Anak yang Memerlukan Perlindungan Khusus Kewenangan Kabupaten/Kota	Jumlah pendampingan anak korban kekerasan				12 kss	12 kss	209,274,600	248,239,000	248,239,000	Kota Bima, Semua Kecamatan Semua Kelurahan	Dana Transfer Khusus - Dana Alokasi Khusus Non Fisik		Pembangunan Pendidikan	anak	12 kss	219,738,330	Dinas Pemberdayaan Perempuan dan Perlindungan Anak	
2 08 07 2.0 3	Penguatan dan Pengembangan Lembaga Penyedia Layanan bagi Anak yang Memerlukan Perlindungan Khusus Tingkat Daerah Kabupaten/Kota	Jumlah lembaga penyedia layanan perlindungan khusus yang terbentuk	lembaga		lembaga		10 lembaga	48,839,900	137,819,400	137,819,400						10 lembaga	51,281,895		
2 08 07 2.0 3 02	Koordinasi dan Sinkronisasi Peningkatan Kapasitas Sumber Daya Lembaga Penyedia Layanan Anak yang Memerlukan Perlindungan Khusus Tingkat Daerah Kabupaten/Kota	"Jumlah Peserta Pelatihan PATBM				50 org	50 org	11,416,200	112,276,200	112,276,200	Kota Bima, Semua Kecamatan Semua Kelurahan	Dana Transfer Umum-Dana Alokasi Umum		Pembangunan Pendidikan	anak	50 org	11,987,010	Dinas Pemberdayaan Perempuan dan Perlindungan Anak	
2 08 07 2.0 3 03	Koordinasi dan Sinkronisasi Penguatan Jejaring antar Lembaga Penyedia Layanan Anak yang Memerlukan Perlindungan Khusus Tingkat Daerah Kabupaten/Kota	"Terlaksananya Kegiatan Sosialisasi Pembentukan Layanan Perlindungan Anak Terpadu Berbasis Masyarakat (PATBM)				10 KLP PATBM	10 KLP PATBM	37,423,700	25,543,200	25,543,200	Kota Bima, Semua Kecamatan Semua Kelurahan	Dana Transfer Umum-Dana Alokasi Umum		Pembangunan Pendidikan	anak	10 KLP PATBM	39,294,885	Dinas Pemberdayaan Perempuan dan Perlindungan Anak	
2	URUSAN PEMERINTAHAN WAJIB YANG TIDAK BERKAITAN DENGAN PELAYANAN DASAR																		
2 09	URUSAN PEMERINTAHAN BIDANG PANGAN							4,382,056,328	3,663,370,932	3,887,274,186								4,511,699,778	
2 09 01	PROGRAM PENUNJANG URUSAN PEMERINTAHAN DAERAH KABUPATEN/KOTA	Persentase rata-rata hasil capaian pelaksanaan kegiatan penunjang urusan pemerintah daerah	Persen		Persen	100 Persen	100 Persen	3,063,833,948	2,646,732,812	2,880,636,066								100 Persen	3,153,894,967

**Penetapan Perubahan Rencana Kerja Pemerintah Daerah (RKPD)**

Kota Bima

Tahun 2022

Kode	Urusan/ Bidang Urusan/ Program/ Kegiatan/ Sub Kegiatan	Indikator Program/ Kegiatan/ Sub Kegiatan	Target Akhir Period e RPJMD	Realisasi Capaian RKPD Tahun 2020	Prakiraan Capaian Target RKPD Tahun 2021	Capaian Kinerja dan Kerangka Pendanaan							Kelompok Sasaran	Prakiraan Maju Rencana Tahun 2023		Perangkat Daerah Penanggung Jawab		
						Target 2022		Pagu Indikatif			Lokasi	Sumber Dana		Prioritas			Target	Pagu Indikatif
						Semula	Menjadi	RKPD 2022	APBD 2022	RKPD 2022 Perubahan				Nasional	Daerah			
2 09 01 2.0 1	Perencanaan, Penggangan, dan Evaluasi Kinerja Perangkat Daerah	Persentase jumlah dokumen Perencanaan, Penggangan, dan Evaluasi Kinerja Perangkat Daerah	Persen		Persen	100 Persen	100 Persen	6,129,200	13,298,800	13,298,800					100 Persen	6,313,076		
2 09 01 2.0 1 01	Penyusunan Dokumen Perencanaan Perangkat Daerah	Jumlah Dokumen Perencanaan Perangkat Daerah				2 Dokumen	2 Dokumen	2,424,400	2,204,000	2,204,000	Kota Bima, Mpunda, Penatoi	Dana Transfer Umum- Dana Alokasi Umum	Memperkuat Ketahanan Ekonomi Untuk Pertumbuhan Yang Berkualitas dan Berkeadilan	Reformasi Birokrasi dan Pelayanan Publik	Meningkat nya Kuantias dan kualitas Perencana an, Pengganga ran, dan Evaluasi Kinerja Perangkat Daerah	2 Dokumen	2,497,132	Dinas Ketahanan Pangan
2 09 01 2.0 1 02	Koordinasi dan Penyusunan Dokumen RKA- SKPD	Jumlah Dokumen RKA- SKPD dan Laporan Hasil Koordinasi Penyusunan Dokumen RKA-SKPD				1 Dokumen	1 Dokumen	561,000	561,000	561,000	Kota Bima, Mpunda, Penatoi	Dana Transfer Umum- Dana Alokasi Umum	Memperkuat Ketahanan Ekonomi Untuk Pertumbuhan Yang Berkualitas dan Berkeadilan	Reformasi Birokrasi dan Pelayanan Publik	Meningkat nya Kuantias dan kualitas Perencana an, Pengganga ran, dan Evaluasi Kinerja Perangkat Daerah	1 Dokumen	577,830	Dinas Ketahanan Pangan
2 09 01 2.0 1 03	Koordinasi dan Penyusunan Dokumen Perubahan RKA- SKPD	Jumlah Dokumen Perubahan RKA-SKPD dan Laporan Hasil Koordinasi Penyusunan Dokumen Perubahan RKA-SKPD				1 Dokumen	1 Dokumen	561,000	561,000	561,000	Kota Bima, Mpunda, Penatoi	Dana Transfer Umum- Dana Alokasi Umum	Memperkuat Ketahanan Ekonomi Untuk Pertumbuhan Yang Berkualitas dan Berkeadilan	Reformasi Birokrasi dan Pelayanan Publik	Meningkat nya Kuantias dan kualitas Perencana an, Pengganga ran, dan Evaluasi Kinerja Perangkat Daerah	1 Dokumen	577,830	Dinas Ketahanan Pangan
2 09 01 2.0 1 04	Koordinasi dan Penyusunan DPA- SKPD	Jumlah Dokumen DPA-SKPD dan Laporan Hasil Koordinasi Penyusunan Dokumen DPA-SKPD				1 Dokumen	1 Dokumen	341,000	341,000	341,000	Kota Bima, Mpunda, Penatoi	Dana Transfer Umum- Dana Alokasi Umum	Memperkuat Ketahanan Ekonomi Untuk Pertumbuhan Yang Berkualitas dan Berkeadilan	Reformasi Birokrasi dan Pelayanan Publik	Meningkat nya Kuantias dan kualitas Perencana an, Pengganga ran, dan Evaluasi Kinerja Perangkat Daerah	1 Dokumen	351,230	Dinas Ketahanan Pangan

Penetapan Perubahan Rencana Kerja Pemerintah Daerah (RKPD)

Kota Bima

Tahun 2022

Kode	Urusan/ Bidang Urusan/ Program/ Kegiatan/ Sub Kegiatan	Indikator Program/ Kegiatan/ Sub Kegiatan	Target Akhir Periode RPJMD	Realisasi Capaian RKPD Tahun 2020	Prakiraan Capaian Target RKPD Tahun 2021	Capaian Kinerja dan Kerangka Pendanaan								Kelompok Sasaran	Prakiraan Maju Rencana Tahun 2023		Perangkat Daerah Penanggung Jawab	
						Target 2022		Pagu Indikatif			Lokasi	Sumber Dana	Prioritas		Target	Pagu Indikatif		
						Semula	Menjadi	RKPD 2022	APBD 2022	RKPD 2022 Perubahan			Nasional					Daerah
2.09.01.2.01.05	Koordinasi dan Penyusunan Perubahan DPA-SKPD	Jumlah Dokumen Perubahan DPA-SKPD dan Laporan Hasil Koordinasi Penyusunan Dokumen Perubahan DPA-SKPD				1 Dokumen	1 Dokumen	541,200	541,200	541,200	Kota Bima, Mpunda, Penatoi	Dana Transfer Umum-Dana Alokasi Umum	Memperkuat Ketahanan Ekonomi Untuk Pertumbuhan Yang Berkualitas dan Berkeadilan	Reformasi Birokrasi dan Pelayanan Publik	Meningkatnya Kuantitas dan kualitas Perencanaan, Penganggaran, dan Evaluasi Kinerja Perangkat Daerah	1 Dokumen	557,436	Dinas Ketahanan Pangan
2.09.01.2.01.06	Koordinasi dan Penyusunan Laporan Capaian Kinerja dan Ikhtisar Realisasi Kinerja SKPD	Jumlah laporan capaian kinerja SKPD				2 Dokumen	2 Dokumen	1,700,600	9,090,600	9,090,600	Kota Bima, Mpunda, Penatoi	Dana Transfer Umum-Dana Alokasi Umum	Memperkuat Ketahanan Ekonomi Untuk Pertumbuhan Yang Berkualitas dan Berkeadilan	Reformasi Birokrasi dan Pelayanan Publik	Meningkatnya Kuantitas dan kualitas Perencanaan, Penganggaran, dan Evaluasi Kinerja Perangkat Daerah	2 Dokumen	1,751,618	Dinas Ketahanan Pangan
2.09.01.2.02	Administrasi Keuangan Perangkat Daerah	Persentase pelaksanaan kegiatan administrasi keuangan perangkat daerah	Persen		Persen	100 Persen	100 Persen	2,758,323,553	2,383,839,267	2,617,742,521						100 Persen	2,841,073,260	
2.09.01.2.02.01	Penyediaan Gaji dan Tunjangan ASN	Jumlah Orang yang Menerima Gaji dan Tunjangan ASN				39 Orang	39 Orang	2,632,681,553	2,258,197,267	2,492,100,521	Kota Bima, Mpunda, Penatoi	Dana Transfer Umum-Dana Alokasi Umum	Memperkuat Ketahanan Ekonomi Untuk Pertumbuhan Yang Berkualitas dan Berkeadilan	Reformasi Birokrasi dan Pelayanan Publik	Meningkatnya Kualitas Administrasi Keuangan Perangkat Daerah	39 Orang	2,711,662,000	Dinas Ketahanan Pangan
2.09.01.2.02.03	Pelaksanaan Penatausahaan dan Pengujian/Verifikasi Keuangan SKPD	Jumlah Dokumen Penatausahaan dan Pengujian/Verifikasi Keuangan SKPD				9 orang/bulan	50 Dokumen	122,400,000	122,400,000	122,400,000	Kota Bima, Mpunda, Penatoi	Dana Transfer Umum-Dana Alokasi Umum	Memperkuat Ketahanan Ekonomi Untuk Pertumbuhan Yang Berkualitas dan Berkeadilan	Reformasi Birokrasi dan Pelayanan Publik	Meningkatnya Kualitas Administrasi Keuangan Perangkat Daerah	50 Dokumen	126,072,000	Dinas Ketahanan Pangan
2.09.01.2.02.05	Koordinasi dan Penyusunan Laporan Keuangan Akhir Tahun SKPD	Jumlah Laporan Keuangan Akhir Tahun SKPD dan Laporan Hasil Koordinasi Penyusunan Laporan Keuangan Akhir Tahun SKPD				1 Dokumen	1 Laporan	2,285,000	2,285,000	2,285,000	Kota Bima, Mpunda, Penatoi	Dana Transfer Umum-Dana Alokasi Umum	Memperkuat Ketahanan Ekonomi Untuk Pertumbuhan Yang Berkualitas dan Berkeadilan	Reformasi Birokrasi dan Pelayanan Publik	Meningkatnya Kualitas Administrasi Keuangan Perangkat Daerah	1 Laporan	2,353,550	Dinas Ketahanan Pangan

**Penetapan Perubahan Rencana Kerja Pemerintah Daerah (RKPD)**

Kota Bima

Tahun 2022

Kode	Urusan/ Bidang Urusan/ Program/ Kegiatan/ Sub Kegiatan	Indikator Program/ Kegiatan/ Sub Kegiatan	Target Akhir Periode RPJMD	Realisasi Capaian RKPD Tahun 2020	Prakiraan Capaian Target RKPD Tahun 2021	Capaian Kinerja dan Kerangka Pendanaan							Kelompok Sasaran	Prakiraan Maju Rencana Tahun 2023		Perangkat Daerah Penanggung Jawab		
						Target 2022		Pagu Indikatif			Lokasi	Sumber Dana		Prioritas			Target	Pagu Indikatif
						Semula	Menjadi	RKPD 2022	APBD 2022	RKPD 2022 Perubahan				Nasional	Daerah			
2.09.01.2.02.07	Koordinasi dan Penyusunan Laporan Keuangan Bulanan/Triwulanan/Semesteran SKPD	Jumlah Laporan Keuangan Bulanan/ Triwulanan/ Semesteran SKPD dan Laporan Koordinasi Penyusunan Laporan Keuangan Bulanan/Triwulanan/Semesteran SKPD				2 Dokumen	2 Laporan	957,000	957,000	957,000	Kota Bima, Mpunda, Penatoi	Dana Transfer Umum-Dana Alokasi Umum	Memperkuat Ketahanan Ekonomi Untuk Pertumbuhan Yang Berkualitas dan Berkeadilan	Reformasi Birokrasi dan Pelayanan Publik	Meningkatnya Kualitas Administrasi Keuangan Perangkat Daerah	2 Laporan	985,710	Dinas Ketahanan Pangan
2.09.01.2.03	Administrasi Barang Milik Daerah pada Perangkat Daerah	Persentase pelaksanaan kegiatan Administrasi Barang Milik Daerah pada Perangkat Daerah	Persen		Persen	100 Persen	100 Persen	476,500	500,500	500,500						100 Persen	490,795	
2.09.01.2.03.05	Rekonsiliasi dan Penyusunan Laporan Barang Milik Daerah pada SKPD	Jumlah Laporan Rekonsiliasi dan Penyusunan Laporan Barang Milik Daerah pada SKPD				1 Dokumen	1 Laporan	476,500	500,500	500,500	Kota Bima, Mpunda, Penatoi	Dana Transfer Umum-Dana Alokasi Umum	Memperkuat Ketahanan Ekonomi Untuk Pertumbuhan Yang Berkualitas dan Berkeadilan	Reformasi Birokrasi dan Pelayanan Publik	Terlaksananya Administrasi Barang Milik Daerah pada Perangkat Daerah	1 Laporan	490,795	Dinas Ketahanan Pangan
2.09.01.2.05	Administrasi Kepegawaian Perangkat Daerah	Persentase pelaksanaan kegiatan administrasi Kepegawaian Perangkat daerah	Persen		Persen	100 Persen	100 Persen	4,992,200	4,992,200	4,992,200						100 Persen	5,141,966	
2.09.01.2.05.10	Sosialisasi Peraturan Perundang-Undangan	Jumlah Orang yang Mengikuti Sosialisasi Peraturan Perundang-Undangan				30 Orang	30 Orang	4,992,200	4,992,200	4,992,200	Kota Bima, Mpunda, Penatoi	Dana Transfer Umum-Dana Alokasi Umum	Memperkuat Ketahanan Ekonomi Untuk Pertumbuhan Yang Berkualitas dan Berkeadilan	Reformasi Birokrasi dan Pelayanan Publik	Meningkan ya Administrasi Kepegawaian Perangkat Daerah	30 Orang	5,141,966	Dinas Ketahanan Pangan
2.09.01.2.06	Administrasi Umum Perangkat Daerah	Persentase pelaksanaan kegiatan administrasi Umum Perangkat Daerah	Persen		Persen	100 Persen	100 Persen	166,947,000	136,833,650	136,833,650						100 Persen	170,101,410	
2.09.01.2.06.01	Penyediaan Komponen Instalasi Listrik/Penerangan Bangunan Kantor	Jumlah Paket Komponen Instalasi Listrik/Penerangan Bangunan Kantor yang Disediakan				3 Jenis	1 Paket	1,749,300	1,749,300	1,749,300	Kota Bima, Mpunda, Penatoi	Dana Transfer Umum-Dana Alokasi Umum	Memperkuat Ketahanan Ekonomi Untuk Pertumbuhan Yang Berkualitas dan Berkeadilan	Reformasi Birokrasi dan Pelayanan Publik	Meningkatnya Administrasi Umum Perangkat Daerah	1 Paket	1,801,779	Dinas Ketahanan Pangan
2.09.01.2.06.02	Penyediaan Peralatan dan Perlengkapan Kantor	Jumlah Paket Peralatan dan Perlengkapan Kantor yang Disediakan				10 Jenis	1 Paket	26,789,000	26,789,000	26,789,000	Kota Bima, Mpunda, Penatoi	Dana Transfer Umum-Dana Alokasi Umum	Memperkuat Ketahanan Ekonomi Untuk Pertumbuhan Yang Berkualitas dan Berkeadilan	Reformasi Birokrasi dan Pelayanan Publik	Meningkatnya Administrasi Umum Perangkat Daerah	1 Paket	27,592,670	Dinas Ketahanan Pangan

**Penetapan Perubahan Rencana Kerja Pemerintah Daerah (RKPD)**

**Kota Bima**

**Tahun 2022**

Kode	Urusan/ Bidang Urusan/ Program/ Kegiatan/ Sub Kegiatan	Indikator Program/ Kegiatan/ Sub Kegiatan	Target Akhir Periode RPJMD	Realisasi Capaian RKPD Tahun 2020	Prakiraan Capaian Target RKPD Tahun 2021	Capaian Kinerja dan Kerangka Pendanaan							Kelompok Sasaran	Prakiraan Maju Rencana Tahun 2023		Perangkat Daerah Penanggung Jawab		
						Target 2022		Pagu Indikatif			Lokasi	Sumber Dana		Prioritas			Target	Pagu Indikatif
						Semula	Menjadi	RKPD 2022	APBD 2022	RKPD 2022 Perubahan				Nasional	Daerah			
2.09.01.2.06.04	Penyediaan Bahan Logistik Kantor	Jumlah Paket Bahan Logistik Kantor yang Disediakan				250 Orang/kali	1 Paket	14,929,100	4,735,500	4,735,500	Kota Bima, Mpunda, Penatoi	Dana Transfer Umum-Dana Alokasi Umum	Memperkuat Ketahanan Ekonomi Untuk Pertumbuhan Yang Berkualitas dan Berkeadilan	Reformasi Birokrasi dan Pelayanan Publik	Meningkatnya Administrasi Umum Perangkat Daerah	1 Paket	15,376,973	Dinas Ketahanan Pangan
2.09.01.2.06.05	Penyediaan Barang Cetak dan Penggandaan	Jumlah Paket Barang Cetak dan Penggandaan yang Disediakan				8 Jenis	1 Paket	21,391,600	23,238,100	23,238,100	Kota Bima, Mpunda, Penatoi	Dana Transfer Umum-Dana Alokasi Umum	Memperkuat Ketahanan Ekonomi Untuk Pertumbuhan Yang Berkualitas dan Berkeadilan	Reformasi Birokrasi dan Pelayanan Publik	Meningkatnya Administrasi Umum Perangkat Daerah	1 Paket	22,033,348	Dinas Ketahanan Pangan
2.09.01.2.06.09	Penyelenggaraan Rapat Koordinasi dan Konsultasi SKPD	Jumlah Laporan Penyelenggaraan Rapat Koordinasi dan Konsultasi SKPD				17 Kali	17 Laporan	100,288,000	80,321,750	80,321,750	Kota Bima, Mpunda, Penatoi	Dana Transfer Umum-Dana Alokasi Umum	Memperkuat Ketahanan Ekonomi Untuk Pertumbuhan Yang Berkualitas dan Berkeadilan	Reformasi Birokrasi dan Pelayanan Publik	Meningkatnya Administrasi Umum Perangkat Daerah	17 Laporan	103,296,640	Dinas Ketahanan Pangan
2.09.01.2.08	Penyediaan Jasa Penunjang Urusan Pemerintahan Daerah	Persentase Penyediaan Jasa Penunjang Urusan Pemerintahan Daerah	Persen		Persen	100 Persen	100 Persen	86,988,795	85,245,145	85,245,145						100 Persen	89,598,459	
2.09.01.2.08.01	Penyediaan Jasa Surat Menyurat	Jumlah Laporan Penyediaan Jasa Surat Menyurat				5 orang/bulan	2 Laporan	54,900,000	53,195,100	53,195,100	Kota Bima, Mpunda, Penatoi	Dana Transfer Umum-Dana Alokasi Umum	Memperkuat Ketahanan Ekonomi Untuk Pertumbuhan Yang Berkualitas dan Berkeadilan	Reformasi Birokrasi dan Pelayanan Publik	Meningkatnya kuantitas dan kualitas pelayanan Penunjang Urusan Pemerintahan Daerah	12 Laporan	56,547,000	Dinas Ketahanan Pangan
2.09.01.2.08.02	Penyediaan Jasa Komunikasi, Sumber Daya Air dan Listrik	Jumlah Laporan Penyediaan Jasa Komunikasi, Sumber Daya Air dan Listrik yang Disediakan				4 Jasa/Bulan	12 Laporan	29,089,800	29,089,800	29,089,800	Kota Bima, Mpunda, Penatoi	Dana Transfer Umum-Dana Alokasi Umum	Memperkuat Ketahanan Ekonomi Untuk Pertumbuhan Yang Berkualitas dan Berkeadilan	Reformasi Birokrasi dan Pelayanan Publik	Meningkatnya kuantitas dan kualitas pelayanan Penunjang Urusan Pemerintahan Daerah	12 Laporan	29,962,494	Dinas Ketahanan Pangan
2.09.01.2.08.03	Penyediaan Jasa Peralatan dan Perlengkapan Kantor	Jumlah Laporan Penyediaan Jasa Peralatan dan Perlengkapan Kantor yang Disediakan				22 Jenis	12 Laporan	2,998,995	2,960,245	2,960,245	Kota Bima, Mpunda, Penatoi	Dana Transfer Umum-Dana Alokasi Umum	Memperkuat Ketahanan Ekonomi Untuk Pertumbuhan Yang Berkualitas dan Berkeadilan	Reformasi Birokrasi dan Pelayanan Publik	Meningkatnya kuantitas dan kualitas pelayanan Penunjang Urusan Pemerintahan Daerah	12 Laporan	3,088,965	Dinas Ketahanan Pangan

**Penetapan Perubahan Rencana Kerja Pemerintah Daerah (RKPD)**

Kota Bima

Tahun 2022

Kode	Urusan/ Bidang Urusan/ Program/ Kegiatan/ Sub Kegiatan	Indikator Program/ Kegiatan/ Sub Kegiatan	Target Akhir Periode RPJMD	Realisasi Capaian RKPD Tahun 2020	Prakiraan Capaian Target RKPD Tahun 2021	Capaian Kinerja dan Kerangka Pendanaan						Kelompok Sasaran	Prakiraan Maju Rencana Tahun 2023		Perangkat Daerah Penanggung Jawab			
						Target 2022		Pagu Indikatif			Lokasi		Sumber Dana	Prioritas		Target	Pagu Indikatif	
						Semula	Menjadi	RKPD 2022	APBD 2022	RKPD 2022 Perubahan				Nasional				Daerah
2 09 01 2.0 9	Pemeliharaan Barang Milik Daerah Penunjang Urusan Pemerintahan Daerah	Persentase pelaksanaan kegiatan Pemeliharaan Barang Milik Daerah Penunjang Urusan Pemerintahan Daerah	Persen		Persen	100 Persen	100 Persen	39,976,700	22,023,250	22,023,250					100 Persen	41,176,001		
2 09 01 2.0 9 01	Penyediaan Jasa Pemeliharaan, Biaya Pemeliharaan dan Pajak Kendaraan Perorangan Dinas atau Kendaraan Dinas Jabatan	Jumlah Kendaraan Perorangan Dinas atau Kendaraan Dinas Jabatan yang Dipelihara dan dibayarkan Pajaknya				1 Unit	1 Unit	23,549,400	8,423,250	8,423,250	Kota Bima, Mpunda, Penatoi	Dana Transfer Umum-Dana Alokasi Umum	Memperkuat Ketahanan Ekonomi Untuk Pertumbuhan Yang Berkualitas dan Berkeadilan	Reformasi Birokrasi dan Pelayanan Publik	Meningkatnya capaian pelaksanaan kegiatan penunjang urusan pemerintahan daerah	1 Unit	24,255,882	Dinas Ketahanan Pangan
2 09 01 2.0 9 02	Penyediaan Jasa Pemeliharaan, Biaya Pemeliharaan, Pajak, dan Perizinan Kendaraan Dinas Operasional atau Lapangan	Jumlah Kendaraan Dinas Operasional atau Lapangan				10 Unit	10 Unit	2,850,000	2,850,000	2,850,000	Kota Bima, Mpunda, Penatoi	Dana Transfer Umum-Dana Alokasi Umum	Memperkuat Ketahanan Ekonomi Untuk Pertumbuhan Yang Berkualitas dan Berkeadilan	Reformasi Birokrasi dan Pelayanan Publik	Meningkatnya capaian pelaksanaan kegiatan penunjang urusan pemerintahan daerah	10 Unit	2,935,500	Dinas Ketahanan Pangan
2 09 01 2.0 9 06	Pemeliharaan Peralatan dan Mesin Lainnya	Jumlah Peralatan dan Mesin Lainnya yang Dipelihara				3 Jenis	8 Unit	4,750,000	4,750,000	4,750,000	Kota Bima, Mpunda, Penatoi	Dana Transfer Umum-Dana Alokasi Umum	Memperkuat Ketahanan Ekonomi Untuk Pertumbuhan Yang Berkualitas dan Berkeadilan	Reformasi Birokrasi dan Pelayanan Publik	Meningkatnya capaian pelaksanaan kegiatan penunjang urusan pemerintahan daerah	8 Unit	4,892,500	Dinas Ketahanan Pangan
2 09 01 2.0 9 09	Pemeliharaan/Rehabilitasi Gedung Kantor dan Bangunan Lainnya	Jumlah Gedung Kantor dan Bangunan Lainnya yang Dipelihara/Direhabilitasi				50 Persen	1 Unit	8,827,300	6,000,000	6,000,000	Kota Bima, Mpunda, Penatoi	Dana Transfer Umum-Dana Alokasi Umum	Memperkuat Ketahanan Ekonomi Untuk Pertumbuhan Yang Berkualitas dan Berkeadilan	Reformasi Birokrasi dan Pelayanan Publik	Meningkatnya capaian pelaksanaan kegiatan penunjang urusan pemerintahan daerah	1 Unit	9,092,119	Dinas Ketahanan Pangan
2 09 03	PROGRAM PENINGKATAN DIVERSIFIKASI DAN KETAHANAN PANGAN MASYARAKAT	Jumlah ketersediaan energi Jumlah ketersediaan protein	kka/kap/hari gram/kap/hari		kka/kap/hari gram/kap/hari	2.662 kka/kap/hari 67,18 gram/kap/hari	2.662 kka/kap/hari 67,18 gram/kap/hari	1,198,581,180	852,924,120	852,924,120					2.662 kka/kap/hari 67,18 gram/kap/hari	1,234,538,615		

Penetapan Perubahan Rencana Kerja Pemerintah Daerah (RKPD)

Kota Bima

Tahun 2022

Kode	Urusan/ Bidang Urusan/ Program/ Kegiatan/ Sub Kegiatan	Indikator Program/ Kegiatan/ Sub Kegiatan	Target Akhir Periode RPJMD	Realisasi Capaian RKPD Tahun 2020	Prakiraan Capaian Target RKPD Tahun 2021	Capaian Kinerja dan Kerangka Pendanaan						Kelompok Sasaran	Prakiraan Maju Rencana Tahun 2023		Perangkat Daerah Penanggung Jawab			
						Target 2022		Pagu Indikatif			Lokasi		Sumber Dana	Prioritas		Target	Pagu Indikatif	
						Semula	Menjadi	RKPD 2022	APBD 2022	RKPD 2022 Perubahan				Nasional				Daerah
2.09.03.2.01	Penyediaan dan Penyaluran Pangan Pokok atau Pangan Lainnya sesuai dengan Kebutuhan Daerah Kabupaten/Kota dalam rangka Stabilisasi Pasokan dan Harga Pangan	Persentase ketersediaan pangan pokok terhadap kebutuhan daerah	Persen		Persen	20 Persen	20 Persen	158,556,500	150,967,500	150,967,500				20 Persen	163,313,195			
2.09.03.2.01.01	Penyediaan Informasi Harga Pangan dan Neraca Bahan Makanan	Informasi Harga Pangan dan Neraca Bahan Makanan				2 Dokumen	2 Dokumen	53,000,000	50,476,400	50,476,400	Kota Bima, Semua Kecamatan, Semua Kelurahan	Dana Transfer Umum-Dana Alokasi Umum	Memperkuat Ketahanan Ekonomi Untuk Pertumbuhan Yang Berkualitas dan Berkeadilan	Pembangunan Pariwisata dan Peningkatan Ekonomi Masyarakat	Tercakupinya ketersediaan dan penyaluran pangan pokok atau pangan lainnya sesuai kebutuhan daerah	2 Dokumen	54,590,000	Dinas Ketahanan Pangan
2.09.03.2.01.02	Penyediaan Pangan Berbasis Sumber Daya Lokal	Pangan Berbasis Sumber Daya Lokal yang Tersedia				10 Kelompok	Laporan	24,000,000	16,034,800	16,034,800	Kota Bima, Semua Kecamatan, Semua Kelurahan	Dana Transfer Umum-Dana Alokasi Umum	Memperkuat Ketahanan Ekonomi Untuk Pertumbuhan Yang Berkualitas dan Berkeadilan	Pembangunan Pariwisata dan Peningkatan Ekonomi Masyarakat	Tercukupinya ketersediaan dan penyaluran pangan pokok atau pangan lainnya sesuai kebutuhan daerah	1 Laporan	24,720,000	Dinas Ketahanan Pangan
2.09.03.2.01.04	Pemantauan Stok, Pasokan dan Harga Pangan	Pemantauan Stok, Pasokan dan Harga Pangan				17 Komoditi	1 Dokumen	51,556,500	51,556,500	51,556,500	Kota Bima, Semua Kecamatan, Semua Kelurahan	Dana Transfer Umum-Dana Alokasi Umum	Memperkuat Ketahanan Ekonomi Untuk Pertumbuhan Yang Berkualitas dan Berkeadilan	Pembangunan Pariwisata dan Peningkatan Ekonomi Masyarakat	Tercukupinya ketersediaan dan penyaluran pangan pokok atau pangan lainnya sesuai kebutuhan daerah	1 Dokumen	53,103,195	Dinas Ketahanan Pangan
2.09.03.2.01.06	Pengembangan Kelembagaan Usaha Pangan Masyarakat dan Toko Tani Indonesia	Jumlah Kelembagaan Usaha Pangan Masyarakat dan Toko Tani Indonesia yang Dikembangkan				4 LDPM	4 Unit	30,000,000	32,899,800	32,899,800	Kota Bima, Semua Kecamatan, Semua Kelurahan	Dana Transfer Umum-Dana Alokasi Umum	Memperkuat Ketahanan Ekonomi Untuk Pertumbuhan Yang Berkualitas dan Berkeadilan	Pembangunan Pariwisata dan Peningkatan Ekonomi Masyarakat	Tercukupinya ketersediaan dan penyaluran pangan pokok atau pangan lainnya sesuai kebutuhan daerah	4 Unit	30,900,000	Dinas Ketahanan Pangan

Penetapan Perubahan Rencana Kerja Pemerintah Daerah (RKPD)

Kota Bima

Tahun 2022

Kode	Urusan/ Bidang Urusan/ Program/ Kegiatan/ Sub Kegiatan	Indikator Program/ Kegiatan/ Sub Kegiatan	Target Akhir Periode RPJMD	Realisasi Capaian RKPD Tahun 2020	Prakiraan Capaian Target RKPD Tahun 2021	Capaian Kinerja dan Kerangka Pendanaan						Kelompok Sasaran	Prakiraan Maju Rencana Tahun 2023		Perangkat Daerah Penanggung Jawab			
						Target 2022		Pagu Indikatif			Lokasi		Sumber Dana	Prioritas		Target	Pagu Indikatif	
						Semula	Menjadi	RKPD 2022	APBD 2022	RKPD 2022 Perubahan				Nasional				Daerah
2 09 03 2.0 2	Pengelolaan dan Keseimbangan Cadangan Pangan Kabupaten/Kota	Persentase cadangan pangan pemerintah yang tersedia dan dikelola terhadap total kebutuhan daerah	Persen		Persen	18 Persen	18 Persen	283,913,480	206,013,620	206,013,620					18 Persen	292,430,884		
2 09 03 2.0 2 01	Koordinasi dan Sinkronisasi Pengendalian Cadangan Pangan Kabupaten/Kota	Jumlah Koordinasi dan Sinkronisasi Pengendalian Cadangan Pangan Kabupaten/Kota				2 Kali	2 Laporan	33,931,000	33,931,000	33,931,000	Kota Bima, Semua Kecamatan Semua Kelurahan	Dana Transfer Umum-Dana Alokasi Umum	Memperkuat Ketahanan Ekonomi Untuk Pertumbuhan Yang Berkualitas dan Berkeadilan	Pembangunan Pariwisata dan Peningkatan Ekonomi Masyarakat	Terlaksananya pengelolaan dan keseimbangan cadangan pangan Kota	2 Laporan	34,948,930	Dinas Ketahanan Pangan
2 09 03 2.0 2 02	Penyusunan Rencana Kebutuhan Pangan Lokal	Rencana Kebutuhan Pangan Lokal				1 Dokumen	1 Dokumen	25,000,000	17,742,500	17,742,500	Kota Bima, Semua Kecamatan Semua Kelurahan	Dana Transfer Umum-Dana Alokasi Umum	Memperkuat Ketahanan Ekonomi Untuk Pertumbuhan Yang Berkualitas dan Berkeadilan	Pembangunan Pariwisata dan Peningkatan Ekonomi Masyarakat	Terlaksananya pengelolaan dan keseimbangan cadangan pangan Kota	1 Dokumen	25,750,000	Dinas Ketahanan Pangan
2 09 03 2.0 2 03	Pengadaan Cadangan Pangan Pemerintah Kabupaten/Kota	Jumlah Cadangan Pangan Pemerintah Kabupaten/Kota				17 Ton	17 Ton	200,000,000	129,360,000	129,360,000	Kota Bima, Semua Kecamatan Semua Kelurahan	Dana Transfer Umum-Dana Alokasi Umum	Memperkuat Ketahanan Ekonomi Untuk Pertumbuhan Yang Berkualitas dan Berkeadilan	Pembangunan Pariwisata dan Peningkatan Ekonomi Masyarakat	Terlaksananya pengelolaan dan keseimbangan cadangan pangan Kota	17 Ton	206,000,000	Dinas Ketahanan Pangan
2 09 03 2.0 2 04	Pemeliharaan Cadangan Pangan Pemerintah Kabupaten/Kota	Jumlah Cadangan Pangan Pemerintah Kabupaten/Kota yang Terpelihara				17 Ton	17 Ton	24,982,480	24,980,120	24,980,120	Kota Bima, Mpunda, Penatoi	Dana Transfer Umum-Dana Alokasi Umum	Memperkuat Ketahanan Ekonomi Untuk Pertumbuhan Yang Berkualitas dan Berkeadilan	Pembangunan Pariwisata dan Peningkatan Ekonomi Masyarakat	Terlaksananya pengelolaan dan keseimbangan cadangan pangan Kota	17 Ton	25,731,954	Dinas Ketahanan Pangan
2 09 03 2.0 4	Pelaksanaan Pencapaian Target Konsumsi Pangan Perkapita/Tahun sesuai dengan Angka Kecukupan Gizi	Jumlah konsumsi energi	kka/ kap/ hari		kka/ kap/ hari	2288 kka/ kap/ hari	2288 kka/ kap/ hari	756,111,200	495,943,000	495,943,000					2288 kka/ kap/ hari	778,794,536		
2 09 03 2.0 4 01	Penyusunan dan Penetapan Target Konsumsi Pangan per Kapita per Tahun	Target Konsumsi Pangan Per Kapita Per Tahun				1 Dokumen	1 Dokumen	83,613,600	68,973,600	68,973,600	Kota Bima, Semua Kecamatan Semua Kelurahan	Dana Transfer Umum-Dana Alokasi Umum	Memperkuat Ketahanan Ekonomi Untuk Pertumbuhan Yang Berkualitas dan Berkeadilan	Pembangunan Pariwisata dan Peningkatan Ekonomi Masyarakat	Tercapainya Target Konsumsi Pangan Perkapita/ Tahun sesuai dengan Angka Kecukupan Gizi	1 Dokumen	86,122,008	Dinas Ketahanan Pangan



**Penetapan Perubahan Rencana Kerja Pemerintah Daerah (RKPD)**

Kota Bima

Tahun 2022

Kode	Urusan/ Bidang Urusan/ Program/ Kegiatan/ Sub Kegiatan	Indikator Program/ Kegiatan/ Sub Kegiatan	Target Akhir Periode RPJMD	Realisasi Capaian RKPD Tahun 2020	Prakiraan Capaian Target RKPD Tahun 2021	Capaian Kinerja dan Kerangka Pendanaan						Kelompok Sasaran	Prakiraan Maju Rencana Tahun 2023		Perangkat Daerah Penanggung Jawab			
						Target 2022		Pagu Indikatif			Lokasi		Sumber Dana	Prioritas		Target	Pagu Indikatif	
						Semula	Menjadi	RKPD 2022	APBD 2022	RKPD 2022 Perubahan				Nasional				Daerah
2.09.03.4.02	Pemberdayaan Masyarakat dalam Penganekaragaman Konsumsi Pangan Berbasis Sumber Daya Lokal	Jumlah Pemberdayaan Kelompok Masyarakat dalam Penganekaragaman Konsumsi Pangan Berbasis Sumber Daya Lokal				41 Kelurahan	2 Laporan	672,497,600	426,969,400	426,969,400	Semua Kab/Kota, Semua Kecamatan, Semua Kelurahan Kota Bima, Semua Kecamatan, Semua Kelurahan	Dana Transfer Umum-Dana Alokasi Umum, Dana Transfer Khusus - Dana Alokasi Khusus Non Fisik	Memperkuat Ketahanan Ekonomi Untuk Pertumbuhan Yang Berkualitas dan Berkeadilan	Pembangunan Pariwisata dan Peningkatan Ekonomi Masyarakat, Pembangunan Pariwisata dan Peningkatan Ekonomi Masyarakat	Tercapainya Target Konsumsi Pangan Perkapita/ Tahun sesuai dengan Angka Kecukupan Gizi	2 Laporan	692,672,528	Dinas Ketahanan Pangan
2.09.04	<b>PROGRAM PENANGANAN KERAWANAN PANGAN</b>	Persentase kelurahan rawan/rentan pangan yang ditangani	20 Persen		20 Persen	20 Persen	20 Persen	20,039,200	75,000,000	75,000,000						20 Persen	20,640,376	
2.09.04.2.02	Penanganan Kerawanan Pangan Kewenangan Kabupaten/Kota	Jumlah kelurahan yang mendapat penanganan kerawanan pangan	Kelurahan		Kelurahan	10 Kelurahan	10 Kelurahan	20,039,200	75,000,000	75,000,000						10 Kelurahan	20,640,376	
2.09.04.2.02.01	Koordinasi dan Sinkronisasi Penanganan Kerawanan Pangan Kabupaten/Kota	Jumlah Koordinasi dan Sinkronisasi Penanganan Kerawanan Pangan Kabupaten/Kota				2 Kegiatan	2 Laporan	20,039,200	75,000,000	75,000,000	Kota Bima, Semua Kecamatan, Semua Kelurahan	Dana Transfer Umum-Dana Alokasi Umum	Memperkuat Ketahanan Ekonomi Untuk Pertumbuhan Yang Berkualitas dan Berkeadilan	Pembangunan Pariwisata dan Peningkatan Ekonomi Masyarakat, Pembangunan Pariwisata dan Peningkatan Ekonomi Masyarakat	Terlaksananya Penanganan Kerawanan Pangan Kewenangan Kabupaten/ Kota	2 Laporan	20,640,376	Dinas Ketahanan Pangan
2.09.05	<b>PROGRAM PENGAWASAN KEAMANAN PANGAN</b>	Presentase bahan pangan yang aman konsumsi	Persen		Persen	88 Persen	88 Persen	99,602,000	88,714,000	78,714,000						88 Persen	102,625,820	
2.09.05.2.01	Pelaksanaan Pengawasan Keamanan Pangan Segar Daerah Kabupaten/Kota	Jenis pangan segar yang diawasi	Persen		Persen	80 Persen	80 Persen	99,602,000	88,714,000	78,714,000						80 Persen	102,625,820	
2.09.05.2.01.01	Penguatan Kelembagaan Keamanan Pangan Segar Daerah Kabupaten/Kota	Kelembagaan Keamanan Pangan Segar Daerah Kabupaten/Kota yang Dibina				11 Kelompok	1 Dokumen	58,008,000	40,800,000	40,800,000	Kota Bima, Semua Kecamatan, Semua Kelurahan	Dana Transfer Umum-Dana Alokasi Umum	Memperkuat Ketahanan Ekonomi Untuk Pertumbuhan Yang Berkualitas dan Berkeadilan	Pembangunan Pariwisata dan Peningkatan Ekonomi Masyarakat, Pembangunan Pariwisata dan Peningkatan Ekonomi Masyarakat	Meningkatnya pengawasan keamanan pangan segar daerah	1 Dokumen	59,784,000	Dinas Ketahanan Pangan

Penetapan Perubahan Rencana Kerja Pemerintah Daerah (RKPD)

Kota Bima

Tahun 2022

Kode	Urusan/ Bidang Urusan/ Program/ Kegiatan/ Sub Kegiatan	Indikator Program/ Kegiatan/ Sub Kegiatan	Target Akhir Periode RPJMD	Realisasi Capaian RKPD Tahun 2020	Prakiraan Capaian Target RKPD Tahun 2021	Capaian Kinerja dan Kerangka Pendanaan							Kelompok Sasaran	Prakiraan Maju Rencana Tahun 2023		Perangkat Daerah Penanggung Jawab		
						Target 2022		Pagu Indikatif			Lokasi	Sumber Dana		Prioritas			Target	Pagu Indikatif
						Semula	Menjadi	RKPD 2022	APBD 2022	RKPD 2022 Perubahan				Nasional	Daerah			
2 09 05 2.0 1 03	Registrasi Keamanan Pangan Segar Asal Tumbuhan Daerah Kabupaten/Kota	Jumlah Registrasi Keamanan Pangan Segar Asal Tumbuhan Daerah Kabupaten/Kota				25 petani/ pelaku usaha	1 Dokumen	5,000,000	36,870,000	26,870,000	Kota Bima, Semua Kecamatan Semua Kelurahan	Dana Transfer Umum-Dana Alokasi Umum	Memperkuat Ketahanan Ekonomi Untuk Pertumbuhan Yang Berkualitas dan Berkeadilan	Pembangunan Pariwisata dan Peningkatan Ekonomi Masyarakat Pembangunan Pariwisata dan Peningkatan Ekonomi Masyarakat	Meningkatnya pengawasan keamanan pangan segar daerah	1 Dokumen	5,150,000	Dinas Ketahanan Pangan
2 09 05 2.0 1 05	Penyediaan Sarana dan Prasarana Pengujian Mutu dan Keamanan Pangan Segar Asal Tumbuhan Daerah Kabupaten/Kota	Jumlah Sarana dan Prasarana Pengujian Mutu dan Keamanan Pangan Segar Asal Tumbuhan Daerah Kabupaten/Kota				1 Unit	1 Dokumen	36,594,000	11,044,000	11,044,000	Kota Bima, Semua Kecamatan Semua Kelurahan	Dana Transfer Umum-Dana Alokasi Umum	Memperkuat Ketahanan Ekonomi Untuk Pertumbuhan Yang Berkualitas dan Berkeadilan	Pembangunan Pariwisata dan Peningkatan Ekonomi Masyarakat Pembangunan Pariwisata dan Peningkatan Ekonomi Masyarakat	Meningkatnya pengawasan keamanan pangan segar daerah	1 Dokumen	37,691,820	Dinas Ketahanan Pangan
2	URUSAN PEMERINTAHAN WAJIB YANG TIDAK BERKAITAN DENGAN PELAYANAN DASAR																	
2 11	URUSAN PEMERINTAHAN BIDANG LINGKUNGAN HIDUP							19,254,164,989	19,298,867,465	19,550,893,551						19,526,499,573		
2 11 01	PROGRAM PENUNJANG URUSAN PEMERINTAHAN DAERAH KABUPATEN/KOTA	Rerata Persentase Capaian Indikator Kinerja Kegiatan	Persentase		Persentase	90 Persentase		11,348,148,987	10,720,903,363	10,808,089,299						90 Persentase	11,374,954,832	
2 11 01 2.0 1	Perencanaan, Penganggaran, dan Evaluasi Kinerja Perangkat Daerah	Terciptkannya Indikator Pelayanan Penunjang Kinerja Perangkat Daerah	Persen		Persen	90 Persen		34,946,000	136,996,000	136,996,000						90 Persen	35,987,780	
2 11 01 2.0 1 01	Penyusunan Dokumen Perencanaan Perangkat Daerah	Jumlah Dokumen Perangkat Daerah				2 Dokumen	2 Dokumen	8,150,000	60,801,000	60,801,000	Kota Bima, Semua Kecamatan Semua Kelurahan	Dana Transfer Umum-Dana Alokasi Umum	Membangun Lingkungan Hidup, Meningkatkan Ketahanan Bencana Dan Perubahan Iklim	Pembangunan Lingkungan Hidup dan Penanggulangan Bencana	Tersusunnya Perencanaan, Penganggaran, dan Evaluasi Kinerja Perangkat Daerah	2 Dokumen	8,394,500	Dinas Lingkungan Hidup
2 11 01 2.0 1 02	Koordinasi dan Penyusunan Dokumen RKA-SKPD	Jumlah Dokumen RKA-SKPD dan Laporan Hasil Koordinasi Penyusunan Dokumen RKA-SKPD				1 Dokumen	1 Dokumen	4,200,000	9,310,000	9,310,000	Kota Bima, Semua Kecamatan Semua Kelurahan	Dana Transfer Umum-Dana Alokasi Umum	Membangun Lingkungan Hidup, Meningkatkan Ketahanan Bencana Dan Perubahan Iklim	Pembangunan Lingkungan Hidup dan Penanggulangan Bencana	Tersusunnya Perencanaan, Penganggaran, dan Evaluasi Kinerja Perangkat Daerah	1 Dokumen	4,320,000	Dinas Lingkungan Hidup

**Penetapan Perubahan Rencana Kerja Pemerintah Daerah (RKPD)**

Kota Bima

Tahun 2022

Kode	Urusan/ Bidang Urusan/ Program/ Kegiatan/ Sub Kegiatan	Indikator Program/ Kegiatan/ Sub Kegiatan	Target Akhir Periode RPJMD	Realisasi Capaian RKPD Tahun 2020	Prakiraan Capaian Target RKPD Tahun 2021	Capaian Kinerja dan Kerangka Pendanaan							Kelompok Sasaran	Prakiraan Maju Rencana Tahun 2023		Perangkat Daerah Penanggung Jawab		
						Target 2022		Pagu Indikatif			Lokasi	Sumber Dana		Prioritas			Target	Pagu Indikatif
						Semula	Menjadi	RKPD 2022	APBD 2022	RKPD 2022 Perubahan				Nasional	Daerah			
2.11.01.2.01.03	Koordinasi dan Penyusunan Dokumen Perubahan RKA-SKPD	Jumlah Dokumen Perubahan RKA-SKPD dan Laporan Hasil Koordinasi Penyusunan Dokumen Perubahan RKA-SKPD				1 Dokumen	1 Dokumen	6,220,000	12,600,000	12,600,000	Kota Bima, Semua Kecamatan Semua Kelurahan	Dana Transfer Umum-Dana Alokasi Umum	Membangun Lingkungan Hidup, Meningkatkan Ketahanan Bencana Dan Perubahan Iklim	Pembangunan Lingkungan Hidup dan Penanggulangan Bencana	Tersusunnya Perencanaan, Penganggaran, dan Evaluasi Kinerja Perangkat Daerah	1 Dokumen	6,406,600	Dinas Lingkungan Hidup
2.11.01.2.01.04	Koordinasi dan Penyusunan DPA-SKPD	Jumlah Dokumen DPA-SKPD dan Laporan Hasil Koordinasi Penyusunan Dokumen DPA-SKPD				1 Dokumen	1 Dokumen	4,180,000	10,730,000	10,730,000	Kota Bima, Semua Kecamatan Semua Kelurahan	Dana Transfer Umum-Dana Alokasi Umum	Membangun Lingkungan Hidup, Meningkatkan Ketahanan Bencana Dan Perubahan Iklim		Tersusunnya Perencanaan, Penganggaran, dan Evaluasi Kinerja Perangkat Daerah	1 Dokumen	4,305,400	Dinas Lingkungan Hidup
2.11.01.2.01.05	Koordinasi dan Penyusunan Perubahan DPA-SKPD	Jumlah Dokumen Perubahan DPA-SKPD dan Laporan Hasil Koordinasi Penyusunan Dokumen Perubahan DPA-SKPD				1 Dokumen	1 Dokumen	4,176,000	12,190,000	12,190,000	Kota Bima, Semua Kecamatan Semua Kelurahan	Dana Transfer Umum-Dana Alokasi Umum	Membangun Lingkungan Hidup, Meningkatkan Ketahanan Bencana Dan Perubahan Iklim	Pembangunan Lingkungan Hidup dan Penanggulangan Bencana	Tersusunnya Perencanaan, Penganggaran, dan Evaluasi Kinerja Perangkat Daerah	1 Dokumen	4,301,280	Dinas Lingkungan Hidup
2.11.01.2.01.06	Koordinasi dan Penyusunan Laporan Capaian Kinerja dan Ikhtisar Realisasi Kinerja SKPD	umlah Laporan Capaian Kinerja dan Ikhtisar Realisasi Kinerja SKPD dan Laporan Hasil Koordinasi Penyusunan Laporan Capaian Kinerja dan Ikhtisar Realisasi Kinerja SKPD				4 laporan	4 laporan	4,000,000	2,355,000	2,355,000	Kota Bima, Semua Kecamatan Semua Kelurahan	Dana Transfer Umum - Dana Alokasi Umum	Membangun Lingkungan Hidup, Meningkatkan Ketahanan Bencana Dan Perubahan Iklim	Pembangunan Lingkungan Hidup dan Penanggulangan Bencana	Tersusunnya Perencanaan, Penganggaran, dan Evaluasi Kinerja Perangkat Daerah	4 laporan	4,120,000	Dinas Lingkungan Hidup
2.11.01.2.01.07	Evaluasi Kinerja Perangkat Daerah	Jumlah Laporan Evaluasi Kinerja perangkat Daerah				2 laporan	2 laporan	4,020,000	29,010,000	29,010,000	Kota Bima, Semua Kecamatan Semua Kelurahan	Dana Transfer Umum - Dana Alokasi Umum	Membangun Lingkungan Hidup, Meningkatkan Ketahanan Bencana Dan Perubahan Iklim	Pembangunan Lingkungan Hidup dan Penanggulangan Bencana	Tersusunnya Perencanaan, Penganggaran, dan Evaluasi Kinerja Perangkat Daerah	2 laporan	4,140,000	Dinas Lingkungan Hidup
2.11.01.2.02	Administrasi Keuangan Perangkat Daerah	Jumlah Penyiapan dokumen Laporan Keuangan Perangkat Daerah	Dokumen		Dokumen		6 Dokumen	10,446,480,515	9,545,354,813	9,649,380,899						6 Dokumen	10,446,750,515	

**Penetapan Perubahan Rencana Kerja Pemerintah Daerah (RKPD)**

**Kota Bima**

**Tahun 2022**

Kode	Urusan/ Bidang Urusan/ Program/ Kegiatan/ Sub Kegiatan	Indikator Program/ Kegiatan/ Sub Kegiatan	Target Akhir Periode RPJMD	Realisasi Capaian RKPD Tahun 2020	Prakiraan Capaian Target RKPD Tahun 2021	Capaian Kinerja dan Kerangka Pendanaan									Kelompok Sasaran	Prakiraan Maju Rencana Tahun 2023		Perangkat Daerah Penanggung Jawab
						Target 2022		Pagu Indikatif			Lokasi	Sumber Dana	Prioritas			Target	Pagu Indikatif	
						Semula	Menjadi	RKPD 2022	APBD 2022	RKPD 2022 Perubahan			Nasional	Daerah				
2.11.01.2.02.01	Penyediaan Gaji dan Tunjangan ASN	jumlah ASN mendapatkan gaji dan tunjangan				1 tahun	124 orang	10,289,380,515	9,375,446,813	9,479,472,899	Kota Bima, Semua Kecamatan, Semua Kelurahan	Dana Transfer Umum-Dana Alokasi Umum		Pembangunan Lingkungan Hidup dan Penanggulangan Bencana	Terselenggaranya Pelaksanaan Administrasi Keuangan Perangkat Daerah	124 orang	10,289,380,515	Dinas Lingkungan Hidup
2.11.01.2.02.03	Pelaksanaan Penatausahaan dan Pengujian/Verifikasi Keuangan SKPD	Jumlah Dokumen pelaksanaan penatausahaan dan verifikasi keuangan SKPD				100 persen	4 Dokumen	147,600,000	151,946,000	151,946,000	Kota Bima, Semua Kecamatan, Semua Kelurahan	Dana Transfer Umum-Dana Alokasi Umum		Pembangunan Lingkungan Hidup dan Penanggulangan Bencana	Terselenggaranya Pelaksanaan Administrasi Keuangan Perangkat Daerah	4 Dokumen	147,600,000	Dinas Lingkungan Hidup
2.11.01.2.02.05	Koordinasi dan Penyusunan Laporan Keuangan Akhir Tahun SKPD	Jumlah Laporan Keuangan Akhir Tahun SKPD dan Laporan Hasil Koordinasi Penyusunan Laporan Keuangan Akhir Tahun SKPD				1 laporan	1 laporan	4,000,000	8,234,000	8,234,000	Kota Bima, Semua Kecamatan, Semua Kelurahan	Dana Transfer Umum-Dana Alokasi Umum		Pembangunan Lingkungan Hidup dan Penanggulangan Bencana	Terselenggaranya Pelaksanaan Administrasi Keuangan Perangkat Daerah	1 laporan	4,120,000	Dinas Lingkungan Hidup
2.11.01.2.02.07	Koordinasi dan Penyusunan Laporan Keuangan Bulanan/Triwulanan/Semesteran SKPD	Jumlah Laporan Keuangan Bulanan/ Triwulanan/ Semesteran SKPD dan Laporan Koordinasi Penyusunan Laporan Keuangan Bulanan/Triwulanan/Semesteran SKPD				4 laporan	4 laporan	5,500,000	9,728,000	9,728,000	Kota Bima, Semua Kecamatan, Semua Kelurahan	Dana Transfer Umum - Dana Alokasi Umum		Pembangunan Lingkungan Hidup dan Penanggulangan Bencana	Terselenggaranya Pelaksanaan Administrasi Keuangan Perangkat Daerah	4 laporan	5,650,000	Dinas Lingkungan Hidup
2.11.01.2.06	<b>Administrasi Umum Perangkat Daerah</b>	Cakupan Pelaksanaan Pelayanan Administrasi Umum Perangkat Daerah	Persen		Persen	95 Persen		237,856,022	469,877,650	453,037,500						95 Persen	244,663,541	
2.11.01.2.06.01	Penyediaan Komponen Instalasi Listrik/Penerangan Bangunan Kantor	jumlah komponen listrik dalam kondisi baik				1 kegiatan	1 paket	8,250,625	8,829,800	8,829,800	Kota Bima, Semua Kecamatan, Semua Kelurahan	Dana Transfer Umum-Dana Alokasi Umum		Pembangunan Lingkungan Hidup dan Penanggulangan Bencana	Terselenggaranya Pelaksanaan Administrasi Umum Perangkat Daerah	1 paket	8,498,144	Dinas Lingkungan Hidup
2.11.01.2.06.02	Penyediaan Peralatan dan Perlengkapan Kantor	Jumlah Paket Peralatan dan Perlengkapan Kantor yang Disediakan				100 persen	1 Paket	14,605,397	30,121,500	30,121,500	Kota Bima, Semua Kecamatan, Semua Kelurahan	Dana Transfer Umum-Dana Alokasi Umum		Pembangunan Lingkungan Hidup dan Penanggulangan Bencana	Terselenggaranya Pelaksanaan Administrasi Umum Perangkat Daerah	1 Paket	14,715,397	Dinas Lingkungan Hidup

**Penetapan Perubahan Rencana Kerja Pemerintah Daerah (RKPD)**

Kota Bima

Tahun 2022

Kode	Urusan/ Bidang Urusan/ Program/ Kegiatan/ Sub Kegiatan	Indikator Program/ Kegiatan/ Sub Kegiatan	Target Akhir Period e RPJMD	Realisasi Capaian RKPD Tahun 2020	Prakiraan Capaian Target RKPD Tahun 2021	Capaian Kinerja dan Kerangka Pendanaan									Kelompok Sasaran	Prakiraan Maju Rencana Tahun 2023		Perangkat Daerah Penanggung Jawab	
						Target 2022		Pagu Indikatif			Lokasi	Sumber Dana	Prioritas			Target	Pagu Indikatif		
						Semula	Menjadi	RKPD 2022	APBD 2022	RKPD 2022 Perubahan			Nasional	Daerah					
2.11.01.2.06.05	Penyediaan Barang Cetak dan Penggandaan	jumlah bahan yang dicetak dan digandakan				650000	lembar	1 paket	15,000,000	15,000,000	15,000,000	Kota Bima, Semua Kecamatan Semua Kelurahan	Dana Transfer Umum- Dana Alokasi Umum		Pembangunan Lingkungan Hidup dan Penanggulan Bencana	Terseleng ranya Pelaksana an Administra si Umum Perangkat Daerah	1 paket	15,450,000	Dinas Lingkungan Hidup
2.11.01.2.06.09	Penyelenggaraan Rapat Koordinasi dan Konsultasi SKPD	umlah Laporan Penyelenggaraan Rapat Koordinasi dan Konsultasi SKPD				66 kali		66 Laporan	200,000,000	415,926,350	399,086,200	Kota Bima, Semua Kecamatan Semua Kelurahan	Dana Transfer Umum- Dana Alokasi Umum		Pembangunan Lingkungan Hidup dan Penanggulan Bencana	Terseleng ranya Pelaksana an Administra si Umum Perangkat Daerah	66 Laporan	206,000,000	Dinas Lingkungan Hidup
2.11.01.2.08	<b>Penyediaan Jasa Penunjang Urusan Pemerintahan Daerah</b>	Persentase Cakupan Penyediaan Jasa Penunjang Urusan Pemerintahan Daerah Tersediaanya Data penunjang Urusan Perintah Daerah	Persen Persen		Persen Persen			95 Persen 95 Persen	<b>342,282,561</b>	<b>351,353,700</b>	<b>351,353,700</b>						95 Persen 95 Persen	<b>352,371,590</b>	
2.11.01.2.08.01	Penyediaan Jasa Surat Menyurat	Jumlah Laporan Penyediaan Jasa Surat Menyurat				1000 lembar		1000 Laporan	131,989,268	187,647,100	187,647,100	Kota Bima, Semua Kecamatan Semua Kelurahan	Dana Transfer Umum- Dana Alokasi Umum		Pembangunan Lingkungan Hidup dan Penanggulan Bencana	Tersedian a Jasa Penunjang Urusan Pemerinta han Daerah	1000 Laporan	135,948,946	Dinas Lingkungan Hidup
2.11.01.2.08.02	Penyediaan Jasa Komunikasi, Sumber Daya Air dan Listrik	jumlah jasa komunikasi, sumber daya air dan listrik				12 bulan		12 bulan	45,861,518	32,364,600	32,364,600	Kota Bima, Semua Kecamatan Semua Kelurahan	Dana Transfer Umum- Dana Alokasi Umum		Pembangunan Lingkungan Hidup dan Penanggulan Bencana	Tersedian a Jasa Penunjang Urusan Pemerinta han Daerah	12 bulan	47,237,363	Dinas Lingkungan Hidup
2.11.01.2.08.03	Penyediaan Jasa Peralatan dan Perlengkapan Kantor	Jumlah Laporan Penyediaan Jasa Peralatan dan Perlengkapan Kantor yang Disediakan				100 persen		1 Laporan	23,981,590	27,048,500	27,048,500	Kota Bima, Semua Kecamatan Semua Kelurahan	Dana Transfer Umum- Dana Alokasi Umum		Pembangunan Lingkungan Hidup dan Penanggulan Bencana	Tersedian a Jasa Penunjang Urusan Pemerinta han Daerah	1 Laporan	24,521,590	Dinas Lingkungan Hidup
2.11.01.2.08.04	Penyediaan Jasa Pelayanan Umum Kantor	Jumlah Laporan Penyediaan Jasa Pelayanan Umum Kantor yang Disediakan				1 kegiatan		1 Laporan	140,450,185	104,293,500	104,293,500	Kota Bima, Semua Kecamatan Semua Kelurahan	Dana Transfer Umum- Dana Alokasi Umum		Pembangunan Lingkungan Hidup dan Penanggulan Bencana	Tersedian a Jasa Penunjang Urusan Pemerinta han Daerah	1 Laporan	144,663,691	Dinas Lingkungan Hidup
2.11.01.2.09	<b>Pemeliharaan Barang Milik Daerah Penunjang Urusan Pemerintahan Daerah</b>	Cakupan Jumlah Pemeliharaan Barang Milik Daerah Penunjang Urusan Pemerintahan Daerah	Persen		Persen			95 Persen	<b>286,583,889</b>	<b>217,321,200</b>	<b>217,321,200</b>						95 Persen	<b>295,181,406</b>	

Penetapan Perubahan Rencana Kerja Pemerintah Daerah (RKPD)

Kota Bima

Tahun 2022

Kode	Urusan/ Bidang Urusan/ Program/ Kegiatan/ Sub Kegiatan	Indikator Program/ Kegiatan/ Sub Kegiatan	Target Akhir Periode RPJMD	Realisasi Capaian RKPD Tahun 2020	Prakiraan Capaian Target RKPD Tahun 2021	Capaian Kinerja dan Kerangka Pendanaan								Kelompok Sasaran	Prakiraan Maju Rencana Tahun 2023		Perangkat Daerah Penanggung Jawab	
						Target 2022		Pagu Indikatif			Lokasi	Sumber Dana	Prioritas		Target	Pagu Indikatif		
						Semula	Menjadi	RKPD 2022	APBD 2022	RKPD 2022 Perubahan			Nasional					Daerah
2.11.01.2.09.01	Penyediaan Jasa Pemeliharaan, Biaya Pemeliharaan dan Pajak Kendaraan Perorangan Dinas atau Kendaraan Dinas Jabatan	jumlah kendaraan dinas yang layak dipakai				50 kendaraan	50 kendaraan	120,624,588	83,079,600	83,079,600	Kota Bima, Semua Kecamatan, Semua Kelurahan	Dana Transfer Umum-Dana Alokasi Umum	Membangun Lingkungan Hidup, Meningkatkan Ketahanan Bencana Dan Perubahan Iklim	Pembangunan Lingkungan Hidup dan Penanggulangan Bencana	Terlaksananya Pemeliharaan Barang Milik Daerah Penunjang Urusan Pemerintahan Daerah	50 kendaraan	124,243,326	Dinas Lingkungan Hidup
2.11.01.2.09.02	Penyediaan Jasa Pemeliharaan, Biaya Pemeliharaan, Pajak, dan Perizinan Kendaraan Dinas Operasional atau Lapangan	Jumlah Kendaraan Dinas Operasional atau Lapangan yang Dipelihara dan dibayarkan Pajak dan Perizinannya				50 kendaraan	50 Unit	140,500,273	112,324,600	112,324,600	Kota Bima, Semua Kecamatan, Semua Kelurahan	Dana Transfer Umum-Dana Alokasi Umum	Membangun Lingkungan Hidup, Meningkatkan Ketahanan Bencana Dan Perubahan Iklim	Pembangunan Lingkungan Hidup dan Penanggulangan Bencana	Terlaksananya Pemeliharaan Barang Milik Daerah Penunjang Urusan Pemerintahan Daerah	50 Unit	144,715,281	Dinas Lingkungan Hidup
2.11.01.2.09.06	Pemeliharaan Peralatan dan Mesin Lainnya	Jumlah Pemeliharaan peralatan dan mesin kantor lainnya				50 kendaraan	50 kendaraan	8,548,986	8,930,000	8,930,000	Kota Bima, Semua Kecamatan, Semua Kelurahan	Dana Transfer Umum-Dana Alokasi Umum	Membangun Lingkungan Hidup, Meningkatkan Ketahanan Bencana Dan Perubahan Iklim	Pembangunan Lingkungan Hidup dan Penanggulangan Bencana	Terlaksananya Pemeliharaan Barang Milik Daerah Penunjang Urusan Pemerintahan Daerah	50 kendaraan	8,805,456	Dinas Lingkungan Hidup
2.11.01.2.09.09	Pemeliharaan/Rehabilitasi Gedung Kantor dan Bangunan Lainnya	Jumlah Sarana dan Prasarana Gedung Kantor atau Bangunan Lainnya yang Dipelihara/Direhabilitasi				1 bangunan	1 Unit	8,470,337	6,493,500	6,493,500	Kota Bima, Semua Kecamatan, Semua Kelurahan	Dana Transfer Umum-Dana Alokasi Umum	Membangun Lingkungan Hidup, Meningkatkan Ketahanan Bencana Dan Perubahan Iklim	Pembangunan Lingkungan Hidup dan Penanggulangan Bencana	Terlaksananya Pemeliharaan Barang Milik Daerah Penunjang Urusan Pemerintahan Daerah	1 Unit	8,724,447	Dinas Lingkungan Hidup
2.11.01.2.09.10	Pemeliharaan/Rehabilitasi Sarana dan Prasarana Gedung Kantor atau Bangunan Lainnya	umlah Sarana dan Prasarana Gedung Kantor atau Bangunan Lainnya yang Dipelihara/Direhabilitasi				1 bangunan	2 bangunan	8,439,705	6,493,500	6,493,500	Kota Bima, Semua Kecamatan, Semua Kelurahan	Dana Transfer Umum-Dana Alokasi Umum	Membangun Lingkungan Hidup, Meningkatkan Ketahanan Bencana Dan Perubahan Iklim	Pembangunan Lingkungan Hidup dan Penanggulangan Bencana	Terlaksananya Pemeliharaan Barang Milik Daerah Penunjang Urusan Pemerintahan Daerah	2 bangunan	8,692,896	Dinas Lingkungan Hidup

**Penetapan Perubahan Rencana Kerja Pemerintah Daerah (RKPD)**

Kota Bima

Tahun 2022

Kode	Urusan/ Bidang Urusan/ Program/ Kegiatan/ Sub Kegiatan	Indikator Program/ Kegiatan/ Sub Kegiatan	Target Akhir Periode RPJMD	Realisasi Capaian RKPD Tahun 2020	Prakiraan Capaian Target RKPD Tahun 2021	Capaian Kinerja dan Kerangka Pendanaan							Kelompok Sasaran	Prakiraan Maju Rencana Tahun 2023		Perangkat Daerah Penanggung Jawab		
						Target 2022		Pagu Indikatif			Lokasi	Sumber Dana		Prioritas			Target	Pagu Indikatif
						Semula	Menjadi	RKPD 2022	APBD 2022	RKPD 2022 Perubahan				Nasional	Daerah			
2 11 01 2.1 3	Penataan Organisasi	Cakupan Jumlah ASN yang peningkatan kapasitas dan kompetensi	orang		orang		5 orang	0	0	0					5 orang	0		
2 11 01 2.1 3 03	Peningkatan Kinerja dan Reformasi Birokrasi	Jumlah ASN dibina				135 orang	135 orang	0	0	0	Kota Bima, Semua Kecamatan Semua Kelurahan	Dana Transfer Umum-Dana Alokasi Umum		Pembangunan Lingkungan Hidup dan Penanggulangan Bencana	Terselenggara Penataan Organisasi OPD	135 orang	0	Dinas Lingkungan Hidup
2 11 02	<b>PROGRAM PERENCANAAN LINGKUNGAN HIDUP</b>	Persentase menurunnya pelanggaran terhadap RPPLH	Persen		Persen		40 Persen	226,000,000	247,216,400	247,216,400					40 Persen	232,780,000		
2 11 02 2.0 1	Rencana Perlindungan dan Pengelolaan Lingkungan Hidup (RPPLH) Kabupaten/Kota	Terlaksananya Kajian Lingkungan Hidup Strategis (KLHS) Kabupaten/Kota	Dokumen		Dokumen		1 Dokumen	126,000,000	143,500,000	143,500,000					1 Dokumen	129,780,000		
2 11 02 2.0 1 01	Penyusunan dan Penetapan RPPLH Kabupaten/Kota	Jumlah Muatan Hasil Penyusunan dan Penetapan RPPLH Kabupaten/Kota yang Disusun				1 dokumen	1 dokumen	126,000,000	143,500,000	143,500,000	Kota Bima, Semua Kecamatan Semua Kelurahan	Dana Transfer Umum - Dana Alokasi Umum	Membangun Lingkungan Hidup, Meningkatkan Ketahanan Bencana Dan Perubahan Iklim	Pembangunan Lingkungan Hidup dan Penanggulangan Bencana	Terselenggara Kajian Lingkungan Hidup Strategis (KLHS) Kabupaten /Kota	1 dokumen	129,780,000	Dinas Lingkungan Hidup
2 11 02 2.0 2	Penyelenggaraan Kajian Lingkungan Hidup Strategis (KLHS) Kabupaten/Kota	Tersusunya Kajian Lingkungan Hidup Strategis (KLHS) Kabupaten/Kota	Dokumen		Dokumen		1 Dokumen	100,000,000	103,716,400	103,716,400					1 Dokumen	103,000,000		
2 11 02 2.0 2 01	Pembuatan dan Pelaksanaan KLHS Rencana Tata Ruang	Jumlah Dokumen KLHS Rencana Tata Ruang Kabupaten/Kota yang Disusun				1 Dokumen	1 Dokumen	100,000,000	103,716,400	103,716,400	Kota Bima, Semua Kecamatan Semua Kelurahan	Dana Transfer Umum-Dana Alokasi Umum		Pembangunan Lingkungan Hidup dan Penanggulangan Bencana	Terselenggara Kajian Lingkungan Hidup Strategis (KLHS) Kabupaten /Kota	1 Dokumen	103,000,000	Dinas Lingkungan Hidup
2 11 02 2.0 2 02	Pembuatan dan Pelaksanaan KLHS RPJPD/RPJMD	Jumlah KLHS RPJMD				1 laporan	0 Dokumen	0	0	0	Kota Bima, Semua Kecamatan Semua Kelurahan	Dana Transfer Umum-Dana Alokasi Umum		Pembangunan Lingkungan Hidup dan Penanggulangan Bencana	Terselenggara Kajian Lingkungan Hidup Strategis (KLHS) Kabupaten /Kota	0 Dokumen	0	Dinas Lingkungan Hidup
2 11 03	<b>PROGRAM PENGENDALIAN PENCEMARAN DAN/ATAU KERUSAKAN LINGKUNGAN HIDUP</b>	Indeks Kualitas Air dan Udara	Persen		Persen		82 Persen	348,141,632	289,587,700	289,587,700					82 Persen	369,251,881		

Penetapan Perubahan Rencana Kerja Pemerintah Daerah (RKPD)

Kota Bima

Tahun 2022

Kode	Urusan/ Bidang Urusan/ Program/ Kegiatan/ Sub Kegiatan	Indikator Program/ Kegiatan/ Sub Kegiatan	Target Akhir Periode RPJMD	Realisasi Capaian RKPD Tahun 2020	Prakiraan Capaian Target RKPD Tahun 2021	Capaian Kinerja dan Kerangka Pendanaan							Kelompok Sasaran	Prakiraan Maju Rencana Tahun 2023		Perangkat Daerah Penanggung Jawab		
						Target 2022		Pagu Indikatif			Lokasi	Sumber Dana		Prioritas			Target	Pagu Indikatif
						Semula	Menjadi	RKPD 2022	APBD 2022	RKPD 2022 Perubahan				Nasional	Daerah			
2.11.03.2.01	Pencegahan Pencemaran dan/atau Kerusakan Lingkungan Hidup Kabupaten/Kota	Dapat terlaksannnya Pencegahan Pencemaran dan/atau Kerusakan Lingkungan Hidup Kabupaten/Kota	Persen		Persen		82 Persen	249,996,451	191,383,800	191,383,800					82 Persen	268,162,345		
2.11.03.2.01.01	Koordinasi, Sinkronisasi, dan Pelaksanaan Pencegahan Pencemaran Lingkungan Hidup Dilaksanakan terhadap Media Tanah, Air, Udara, dan Laut	Jumlah Dokumen Uji Kualitas Lingkungan Hidup dilaksanakan Terhadap Media Tanah Jumlah Dokumen Hasil Koordinasi dan Sinkronisasi Inventarisasi Gas Rumah Kaca dari Sektor Lingkungan Hidup yang Dilaksanakn, Air, Udara, dan Laut				10 titik	9 Dokumen	20,000,000	21,174,500	21,174,500	Kota Bima, Semua Kecamatan Semua Kelurahan	Dana Transfer Umum-Dana Alokasi Umum	Membangun Lingkungan Hidup, Meningkatkan Ketahanan Bencana Dan Perubahan Iklim	Pembangunan Lingkungan Hidup dan Penanggulangan Bencana	Terlaksananya Pencegahan Pencemaran dan/atau Kerusakan Lingkungan Hidup Kabupaten /Kota	9 Dokumen	21,200,000	Dinas Lingkungan Hidup
2.11.03.2.01.02	Koordinasi, Sinkronisasi dan Pelaksanaan Pengendalian Emisi Gas Rumah Kaca, Mitigasi dan Adaptasi Perubahan Iklim	Terlaksananya Koordinasi, Sinkronisasi dan Pelaksanaan Pengendalian Emisi Gas Rumah Kaca, Mitigasi dan Adaptasi Perubahan Iklim				3 kelurahan	2 Dokumen	86,196,451	86,944,800	86,944,800	Kota Bima, Semua Kecamatan Semua Kelurahan	Dana Transfer Umum-Dana Alokasi Umum	Membangun Lingkungan Hidup, Meningkatkan Ketahanan Bencana Dan Perubahan Iklim	Terlaksananya Pencegahan Pencemaran dan/atau Kerusakan Lingkungan Hidup Kabupaten /Kota	2 Dokumen	88,782,345	Dinas Lingkungan Hidup	
2.11.03.2.01.03	Pengelolaan Laboratorium Lingkungan Hidup Kabupaten/Kota	Terlaksananya Pengambilan Contoh Uji, Pengujian Parameter Kualitas Lingkungan dan Dokumen Mutu yang Dilaksanakan				19 Titik	19 Dokumen	143,800,000	83,264,500	83,264,500	Kota Bima, Semua Kecamatan Semua Kelurahan	Dana Transfer Umum-Dana Alokasi Umum	Membangun Lingkungan Hidup, Meningkatkan Ketahanan Bencana Dan Perubahan Iklim	Pembangunan Lingkungan Hidup dan Penanggulangan Bencana	Terlaksananya Pencegahan Pencemaran dan/atau Kerusakan Lingkungan Hidup Kabupaten /Kota	19 Dokumen	158,180,000	Dinas Lingkungan Hidup
2.11.03.2.02	Penanggulangan Pencemaran dan/atau Kerusakan Lingkungan Hidup Kabupaten/Kota	Dapat Terlaksananya Pencegahan Pencemaran dan/atau Kerusakan Lingkungan Hidup Kabupaten/Kota Datat Terlaksananya Penanggulangan Pencemaran dan/atau kerusakan Lingkungan Hidup Kabupaten/Kota	Persen Persen		Persen Persen	82 Persen 60 Persen		68,145,181	68,193,900	68,193,900					82 Persen 60 Persen	70,189,536		



Penetapan Perubahan Rencana Kerja Pemerintah Daerah (RKPD)

Kota Bima

Tahun 2022

Kode	Urusan/ Bidang Urusan/ Program/ Kegiatan/ Sub Kegiatan	Indikator Program/ Kegiatan/ Sub Kegiatan	Target Akhir Periode RPJMD	Realisasi Capaian RKPD Tahun 2020	Prakiraan Capaian Target RKPD Tahun 2021	Capaian Kinerja dan Kerangka Pendanaan								Kelompok Sasaran	Prakiraan Maju Rencana Tahun 2023		Perangkat Daerah Penanggung Jawab	
						Target 2022		Pagu Indikatif			Lokasi	Sumber Dana	Prioritas		Target	Pagu Indikatif		
						Semula	Menjadi	RKPD 2022	APBD 2022	RKPD 2022 Perubahan			Nasional					Daerah
21103201	Pemberian Informasi Peringatan Pencemaran dan/atau Kerusakan Lingkungan Hidup pada Masyarakat	Jumlah Laporan Sosialisasi Informasi Peringatan Pencemaran dan/atau Kerusakan Lingkungan Hidup pada Masyarakat di Kabupaten/Kota yang				5 Lokasi	5 Dokumen	38,145,181	38,191,900	38,191,900	Kota Bima, Semua Kecamatan, Semua Kelurahan	Dana Transfer Umum-Dana Alokasi Umum			Terlaksananya Pencegahan Pencemaran dan/atau Kerusakan Lingkungan Hidup Kabupaten/Kota	5 Dokumen	39,289,536	Dinas Lingkungan Hidup
21103203	Penghentian Pencemaran dan/atau Kerusakan Lingkungan Hidup	Jumlah Sumber Pencemar dan/atau Kerusakan Lingkungan Hidup yang Dihentikan				5 kali	5 Titik	30,000,000	30,002,000	30,002,000	Kota Bima, Semua Kecamatan, Semua Kelurahan	Dana Transfer Umum-Dana Alokasi Umum	Pembangunan Lingkungan Hidup dan Penanggulangan Bencana		Terlaksananya Pencegahan Pencemaran dan/atau Kerusakan Lingkungan Hidup Kabupaten/Kota	5 Titik	30,900,000	Dinas Lingkungan Hidup
21103203	Pemulihan Pencemaran dan/atau Kerusakan Lingkungan Hidup Kabupaten/Kota	Dapat Terwujudnya Pemulihan Pencemaran dan/atau Kerusakan Lingkungan Hidup Kabupaten/Kota	Persen		Persen		70 Persen	30,000,000	30,010,000	30,010,000						70 Persen	30,900,000	
21103203	Koordinasi dan Sinkronisasi Pembersihan Unsur Pencemar	Jumlah Dokumen Hasil Koordinasi dan Sinkronisasi Penghentian Sumber Pencemaran Kewenangan Pemerintah dan/atau Provinsi dan/atau Sektor Lain hingga Terhentinya Sumber Pencemaran yang Dilaksanakan				4 kali	2 dokumen	30,000,000	30,010,000	30,010,000	Kota Bima, Semua Kecamatan, Semua Kelurahan	Dana Transfer Umum-Dana Alokasi Umum	Pembangunan Lingkungan Hidup dan Penanggulangan Bencana		Terwujudnya Pemulihan Pencemaran dan/atau Kerusakan Lingkungan Hidup Kabupaten/Kota	2 dokumen	30,900,000	Dinas Lingkungan Hidup
21103203	Koordinasi, Sinkronisasi dan Pelaksanaan Rehabilitasi	Jumlah Dokumen Hasil Koordinasi, Sinkronisasi dan Pelaksanaan Rehabilitasi Dokumen Hasil Koordinasi, Sinkronisasi dan Pelaksanaan Rehabilitasi"alam pelaksanaan rehabilitasi				3 Lokasi	0 dokumen	0	0	0	Kota Bima, Semua Kecamatan, Semua Kelurahan	Dana Transfer Umum-Dana Alokasi Umum		Terwujudnya Pemulihan Pencemaran dan/atau Kerusakan Lingkungan Hidup Kabupaten/Kota	0 dokumen	0	0	Dinas Lingkungan Hidup
21104	PROGRAM PENGELOLAAN KEANEKARAGAMAN HAYATI (KEHATI)	Persentase Luas RTH Publik Persentase Luas RTH Publik	Persen Persen		Persen Persen		11,64 Persen 11.64 Persen	3,453,862,792	2,843,097,905	2,843,097,905						11,64 Persen 11.64 Persen	3,557,147,454	

**Penetapan Perubahan Rencana Kerja Pemerintah Daerah (RKPD)**

Kota Bima

Tahun 2022

Kode	Urusan/ Bidang Urusan/ Program/ Kegiatan/ Sub Kegiatan	Indikator Program/ Kegiatan/ Sub Kegiatan	Target Akhir Periode RPJMD	Realisasi Capaian RKPD Tahun 2020	Prakiraan Capaian Target RKPD Tahun 2021	Capaian Kinerja dan Kerangka Pendanaan					Kelompok Sasaran	Prakiraan Maju Rencana Tahun 2023		Perangkat Daerah Penanggung Jawab				
						Target 2022		Pagu Indikatif				Lokasi	Sumber Dana		Prioritas		Target	Pagu Indikatif
						Semula	Menjadi	RKPD 2022	APBD 2022	RKPD 2022 Perubahan					Nasional	Daerah		
21104201	Pengelolaan Keanekaragaman Hayati Kabupaten/Kota	Dapat Meningkatnya Pengelolaan Keanekaragaman Hayati	Persen		Persen		11.34 Persen	3,453,862,792	2,843,097,905	2,843,097,905			11.34 Persen	3,557,147,454				
2110420101	Penyusunan dan Penetapan Rencana Pengelolaan Keanekaragaman Hayati	Jumlah Dokumen Rencana Induk Pengelolaan Kehati yang Disusun				3 Dokumen	1 Dokumen	14,396,137	14,367,000	14,367,000	Kota Bima, Semua Kecamatan, Semua Kelurahan	Dana Transfer Umum - Dana Alokasi Umum	Pembangunan Lingkungan Hidup dan Penanggulangan Bencana	Meningkatnya Pengelolaan Keanekaragaman Hayati	1 Dokumen	14,396,137	Dinas Lingkungan Hidup	
2110420102	Pengelolaan Taman Keanekaragaman Hayati di Luar Kawasan Hutan	Luas Taman Kehati Di Luar Kawasan Hutan yang Dikelola Lingkup Kewenangan Kabupaten/Kota				24 taman	133.151 Ha	63,236,250	106,010,400	106,010,400	Kota Bima, Semua Kecamatan, Semua Kelurahan	Dana Transfer Umum - Dana Alokasi Umum	Pembangunan Lingkungan Hidup dan Penanggulangan Bencana	Meningkatnya Pengelolaan Keanekaragaman Hayati	133.151 Ha	65,234,000	Dinas Lingkungan Hidup	
2110420104	Pengelolaan Ruang Terbuka Hijau (RTH)	"Luas RTH yang Dikelola Lingkup Kewenangan Kabupaten/Kota"				34 taman	282.976 ha	3,376,230,405	2,722,720,505	2,722,720,505	Kota Bima, Semua Kecamatan, Semua Kelurahan	Dana Transfer Umum - Dana Alokasi Umum	Pembangunan Lingkungan Hidup dan Penanggulangan Bencana	Meningkatnya Pengelolaan Keanekaragaman Hayati	282.976 ha	3,477,517,317	Dinas Lingkungan Hidup	
21106	PROGRAM PEMBINAAN DAN PENGAWASAN TERHADAP IZIN LINGKUNGAN DAN IZIN PERLINDUNGAN DAN PENGELOLAAN LINGKUNGAN HIDUP (PPLH)	Persentase Meningkatnya Jumlah Izin yang diawasi	Persen		Persen		60 Persen	40,000,000	1,688,398,900	1,688,398,900					60 Persen	40,120,000		
21106201	Pembinaan dan Pengawasan Terhadap Usaha dan/atau Kegiatan yang Izin Lingkungan dan Izin PPLH diterbitkan oleh Pemerintah Daerah Kabupaten/Kota	Terselenggaranya Jumlah izin lingkungan dan izin PPLH sesuai Ketentuan Yang berlaku	Izin		Izin		300 Izin	40,000,000	1,688,398,900	1,688,398,900					300 Izin	40,120,000		

Penetapan Perubahan Rencana Kerja Pemerintah Daerah (RKPD)

Kota Bima

Tahun 2022

Kode	Urusan/ Bidang Urusan/ Program/ Kegiatan/ Sub Kegiatan	Indikator Program/ Kegiatan/ Sub Kegiatan	Target Akhir Period e RPJMD	Realisasi Capaian RKPD Tahun 2020	Prakiraan Capaian Target RKPD Tahun 2021	Capaian Kinerja dan Kerangka Pendanaan							Kelompok Sasaran	Prakiraan Maju Rencana Tahun 2023		Perangkat Daerah Penanggung Jawab		
						Target 2022		Pagu Indikatif			Lokasi	Sumber Dana		Prioritas			Target	Pagu Indikatif
						Semula	Menjadi	RKPD 2022	APBD 2022	RKPD 2022 Perubahan				Nasional	Daerah			
2 11 06 2.0 1 01	Fasilitasi Pemenuhan Ketentuan dan Kewajiban Izin Lingkungan dan/atau Izin PPLH	Jumlah Rekomendasi dan/atau Persetujuan Teknis, Persetujuan Lingkungan, dan Surat Kelayakan Operasi yang Diberikan				200 izin	250 izin	40,000,000	1,688,398,900	1,688,398,900	Kota Bima, Semua Kecamatan, Semua Kelurahan	Dana Transfer Umum-Dana Alokasi Umum	Pembangunan Lingkungan Hidup dan Penanggulangan Bencana	Dapat Meningkatkan Pembinaan dan Pengawasan terhadap usaha dan/atau Kegiatan yang Izin Lingkungan dan Izin PPLH diterbitkan oleh pemerintah	250 izin	40,120,000	Dinas Lingkungan Hidup	
2 11 08	PROGRAM PENINGKATAN PENDIDIKAN, PELATIHAN DAN PENYULUHAN LINGKUNGAN HIDUP UNTUK MASYARAKAT	Persentase meningkatnya jumlah pokmas sadar lingkungan	Persen		Persen		100 Persen	140,750,000	83,895,000	83,895,000					100 Persen	144,000,000		
2 11 08 2.0 1	Penyelenggaraan Pendidikan, Pelatihan, dan Penyuluhan Lingkungan Hidup untuk Lembaga Kemasyarakatan Tingkat Daerah Kabupaten/Kota	Terlaksanakannya Jumlah Kelompok Pelaksanaan Pendidikan dan pelatihan Lingkungan Hidup	Kelompok		Kelompok		3 Kelompok	140,750,000	83,895,000	83,895,000					3 Kelompok	144,000,000		
2 11 08 2.0 1 01	Peningkatan Kapasitas dan Kompetensi Sumber Daya Manusia Bidang Lingkungan Hidup untuk Lembaga Kemasyarakatan	Jumlah Lembaga/kelompok Masyarakat/Institusi yang Terdaftar yang Meningkatkan Kapasitas dan Kompetensinya Terkait PPLH				3 kelompok	3 kelompok	140,750,000	83,895,000	83,895,000	Kota Bima, Semua Kecamatan, Semua Kelurahan	Dana Transfer Umum-Dana Alokasi Umum	Membangun Lingkungan Hidup, Meningkatkan Ketahanan Bencana Dan Perubahan Iklim	Pembangunan Lingkungan Hidup dan Penanggulangan Bencana	Dapat Meningkatkan Penyelenggaraan Pendidikan, Pelatihan, Penyuluhan Lingkungan Hidup untuk Lembaga Kemasyarakatan Tingkat Daerah	3 kelompok	144,000,000	Dinas Lingkungan Hidup

Penetapan Perubahan Rencana Kerja Pemerintah Daerah (RKPD)

Kota Bima

Tahun 2022

Kode	Urusan/ Bidang Urusan/ Program/ Kegiatan/ Sub Kegiatan	Indikator Program/ Kegiatan/ Sub Kegiatan	Target Akhir Periode RPJMD	Realisasi Capaian RKPD Tahun 2020	Prakiraan Capaian Target RKPD Tahun 2021	Capaian Kinerja dan Kerangka Pendanaan						Kelompok Sasaran	Prakiraan Maju Rencana Tahun 2023		Perangkat Daerah Penanggung Jawab			
						Target 2022		Pagu Indikatif			Lokasi		Sumber Dana	Prioritas		Target	Pagu Indikatif	
						Semula	Menjadi	RKPD 2022	APBD 2022	RKPD 2022 Perubahan				Nasional				Daerah
2.11.08.2.01.02	Pendampingan Gerakan Peduli Lingkungan Hidup	Jumlah Pokmas/lembaga Peduli Lingkungan				10 kelompok	10 kelompok	0	0	0	Kota Bima, Semua Kecamatan, Semua Kelurahan	Dana Transfer Umum-Dana Alokasi Umum	Membangun Lingkungan Hidup, Meningkatkan Ketahanan Bencana Dan Perubahan Iklim	Pembangunan Lingkungan Hidup dan Penanggulangan Bencana	Dapat Meningkatkan Penyelenggaraan Pendidikan, Pelatihan, Penyuluhan Lingkungan Hidup untuk Masyarakat Tingkat Daerah	10 kelompok	0	Dinas Lingkungan Hidup
2.11.09	PROGRAM PENGHARGAAN LINGKUNGAN HIDUP UNTUK MASYARAKAT	Persentase Meningkatnya Penghargaan di bidang Lingkungan hidup	Persen		Persen		100 Persen	36,610,793	36,974,000	36,974,000						100 Persen	37,709,116	
2.11.09.2.01	Pemberian Penghargaan Lingkungan Hidup Tingkat Daerah Kabupaten/Kota	Dapat meningkatkan Jumlah Lembaga masyarakat dapat penghargaan dalam kegiatan lingkungan hidup	ha		ha		3 ha	36,610,793	36,974,000	36,974,000						3 ha	37,709,116	
2.11.09.2.01.01	Penilaian Kinerja Masyarakat/Lembaga Masyarakat/Dunia Usaha/Dunia Pendidikan/Filantropi dalam Perlindungan dan Pengelolaan Lingkungan Hidup	Jumlah Masyarakat/Lembaga Masyarakat/Dunia Usaha/Dunia Pendidikan/Filantropi yang Dinilai Kinerjanya dalam rangka PPLH				3 Lembaga	3 Lembaga	36,610,793	36,974,000	36,974,000	Kota Bima, Semua Kecamatan, Semua Kelurahan	Dana Transfer Umum-Dana Alokasi Umum	Membangun Lingkungan Hidup, Meningkatkan Ketahanan Bencana Dan Perubahan Iklim	Pembangunan Lingkungan Hidup dan Penanggulangan Bencana	Untuk meningkatkan partisipasi Masyarakat/Lembaga Masyarakat/Dunia Usaha/Dunia Pendidikan/Filantropi dalam Perlindungan dan Pengelolaan Lingkungan	3 Lembaga	37,709,116	Dinas Lingkungan Hidup
2.11.10	PROGRAM PENANGANAN PENGADUAN LINGKUNGAN HIDUP	jumlah Pengaduan masyarakat yang ditindaklanjuti	Persen		Persen		60 Persen	14,467,285	14,490,000	14,490,000						60 Persen	14,967,285	

Penetapan Perubahan Rencana Kerja Pemerintah Daerah (RKPD)

Kota Bima

Tahun 2022

Kode	Urusan/ Bidang Urusan/ Program/ Kegiatan/ Sub Kegiatan	Indikator Program/ Kegiatan/ Sub Kegiatan	Target Akhir Periode RPJMD	Realisasi Capaian RKPD Tahun 2020	Prakiraan Capaian Target RKPD Tahun 2021	Capaian Kinerja dan Kerangka Pendanaan							Kelompok Sasaran	Prakiraan Maju Rencana Tahun 2023		Perangkat Daerah Penanggung Jawab		
						Target 2022		Pagu Indikatif			Lokasi	Sumber Dana		Prioritas			Target	Pagu Indikatif
						Semula	Menjadi	RKPD 2022	APBD 2022	RKPD 2022 Perubahan				Nasional	Daerah			
2 11 10 2.0 1	Penyelesaian Pengaduan Masyarakat di Bidang Perlindungan dan Pengelolaan Lingkungan Hidup (PPLH) Kabupaten/Kota	Terlaksannya Jumlah Dokumen Pengaduan masyarakat yang diselesaikan	Dokumen		Dokumen		20 Dokumen	14,467,285	14,490,000	14,490,000					20 Dokumen	14,967,285		
2 11 10 2.0 1 01	Pengelolaan Pengaduan Masyarakat terhadap PPLH Kabupaten/Kota	jumlah Pengaduan masyarakat yang ditindaklanjuti				20 Pengaduan	20 Pengaduan	14,467,285	14,490,000	14,490,000	Kota Bima, Semua Kecamatan, Semua Kelurahan	Dana Transfer Umum-Dana Alokasi Umum			Jumlah Pengaduan masyarakat yang ditindaklanjuti	20 Pengaduan	14,967,285	Dinas Lingkungan Hidup
2 11 11	<b>PROGRAM PENGELOLAAN PERSAMPAHAN</b>	Persentase Sampah yang tertangani	Persen		Persen		65 Persen	3,646,183,500	3,374,304,197	3,539,144,347					65 Persen	3,755,569,005		
2 11 11 2.0 1	<b>Pengelolaan Sampah</b>	Volume Sampah yang tertangani	m3		m3		450 m3	3,646,183,500	3,374,304,197	3,539,144,347					450 m3	3,755,569,005		
2 11 11 2.0 1 03	Penanganan Sampah dengan melakukan Pemilahan, Pengumpulan, Pengangkutan, Pengolahan, dan Pemrosesan Akhir Sampah di TPA/TPST/SPA Kabupaten/Kota	Jumlah Sampah yang Dipilah, Dikumpulkan, Diangkut, Diolah, Diproses Akhir di TPA/TPST/SPA Kabupaten/Kota				228 ton	450 me	3,480,990,500	3,297,988,997	3,462,829,147	Kota Bima, Semua Kecamatan, Semua Kelurahan	Dana Transfer Umum-Dana Alokasi Umum		Pembangunan Lingkungan Hidup dan Penanggulangan Bencana	Terselenggaranya Pengelolaan sampah	450 me	3,585,420,215	Dinas Lingkungan Hidup
2 11 11 2.0 1 04	Peningkatan Peran serta Masyarakat dalam Pengelolaan Persampahan	Jumlah Masyarakat/Kelompok Masyarakat atau Para Pihak Lainnya yang Terlibat Aktif dalam Kegiatan Pengelolaan Sampah Berbasis masyarakat				6 pokmas	3 pokmas	110,000,000	33,245,000	33,245,000	Kota Bima, Semua Kecamatan, Semua Kelurahan	Dana Transfer Umum-Dana Alokasi Umum		Pembangunan Lingkungan Hidup dan Penanggulangan Bencana	Terselenggaranya Pengelolaan sampah	3 pokmas	113,300,000	Dinas Lingkungan Hidup
2 11 11 2.0 1 05	Koordinasi dan Sinkronisasi Penyediaan Sarana dan Prasarana Pengelolaan Persampahan	Jumlah Dokumen Hasil Koordinasi dan Sinkronisasi Penyediaan Prasarana dan Sarana Bersama Pemerintah Pusat, Provinsi maupun Pihak Lain di Luar Kabupaten/Kota untuk Pengelolaan Sampah Kabupaten/Kota				10 kali	10 kali	55,193,000	43,070,200	43,070,200	Kota Bima, Semua Kecamatan, Semua Kelurahan	Dana Transfer Umum-Dana Alokasi Umum		Pembangunan Lingkungan Hidup dan Penanggulangan Bencana	Terselenggaranya Pengelolaan sampah	10 kali	56,848,790	Dinas Lingkungan Hidup
2	<b>URUSAN PEMERINTAHAN WAJIB YANG TIDAK BERKAITAN DENGAN PELAYANAN DASAR</b>																	
2 12	<b>URUSAN PEMERINTAHAN BIDANG ADMINISTRASI KEPENDUDUKAN DAN PENCATATAN SIPIL</b>							<b>7,046,286,172</b>	<b>5,369,749,807</b>	<b>5,717,955,303</b>						<b>10,390,509,220</b>		

Penetapan Perubahan Rencana Kerja Pemerintah Daerah (RKPD)

Kota Bima

Tahun 2022

Kode	Urusan/ Bidang Urusan/ Program/ Kegiatan/ Sub Kegiatan	Indikator Program/ Kegiatan/ Sub Kegiatan	Target Akhir Periode RPJMD	Realisasi Capaian RKPD Tahun 2020	Prakiraan Capaian Target RKPD Tahun 2021	Capaian Kinerja dan Kerangka Pendanaan						Kelompok Sasaran	Prakiraan Maju Rencana Tahun 2023		Perangkat Daerah Penanggung Jawab			
						Target 2022		Pagu Indikatif			Lokasi		Sumber Dana	Prioritas		Target	Pagu Indikatif	
						Semula	Menjadi	RKPD 2022	APBD 2022	RKPD 2022 Perubahan				Nasional				Daerah
21201	PROGRAM PENUNJANG URUSAN PEMERINTAHAN DAERAH KABUPATEN/KOTA	Jumlah Dokumen Program Penunjang Urusa Pemerintah daerah Kabu/Kota	dokumen		dokumen		12 dokumen	6,123,876,311	4,391,847,307	4,740,052,803					12 dokumen	9,302,009,990		
21201.2.01	Perencanaan, Penganggaran, dan Evaluasi Kinerja Perangkat Daerah	Jumlah Dokumen Perencanaan, Penganggaran dan Evaluasi Kinerja Perangkat Daerah	Dokumen		Dokumen		2 Dokumen	20,600,000	20,600,000	20,600,000					2 Dokumen	21,219,000		
21201.2.01.01	Penyusunan Dokumen Perencanaan Perangkat Daerah	Jumlah Laporan Penyusunan Dokumen Perencanaan					2 Dok	2,575,000	2,575,000	2,575,000	Kota Bima, Kecamatan Semua Kelurahan	Dana Transfer Umum - Dana Alokasi Umum	Memperkuat Stabilitas Polhukhankam Dan Transformasi Pelayanan Publik	Reformasi Birokrasi dan Pelayanan Publik	Pemerintah Kota Bima	2 Dok	2,652,250	Dinas Kependudukan dan Pencatatan Sipil
21201.2.01.02	Koordinasi dan Penyusunan Dokumen RKA-SKPD	Jumlah Dok Koordinasi dan Penyusunan RKA-SKPD					1 Dok	2,575,000	2,575,000	2,575,000	Kota Bima, Kecamatan Semua Kelurahan	Dana Transfer Umum - Dana Alokasi Umum	Memperkuat Stabilitas Polhukhankam Dan Transformasi Pelayanan Publik	Reformasi Birokrasi dan Pelayanan Publik	Pemerintah Kota Bima	1 Dok	2,653,250	Dinas Kependudukan dan Pencatatan Sipil
21201.2.01.03	Koordinasi dan Penyusunan Dokumen Perubahan RKA-SKPD	Jumlah Dok Koordinasi dan Penyusunan perubahan RKA-SKPD					1 Dokumen	2,575,000	2,575,000	2,575,000	Kota Bima, Kecamatan Semua Kelurahan	Dana Transfer Umum - Dana Alokasi Umum	Memperkuat Stabilitas Polhukhankam Dan Transformasi Pelayanan Publik	Reformasi Birokrasi dan Pelayanan Publik	Pemerintah Kota Bima	1 Dokumen	2,652,250	Dinas Kependudukan dan Pencatatan Sipil
21201.2.01.04	Koordinasi dan Penyusunan DPA-SKPD	Jumlah Dokumen Koordinasi dan Penyusunan DPA-SKPD					1 Dokumen	2,575,000	2,575,000	2,575,000	Kota Bima, Kecamatan Semua Kelurahan	Dana Transfer Umum - Dana Alokasi Umum	Memperkuat Stabilitas Polhukhankam Dan Transformasi Pelayanan Publik	Reformasi Birokrasi dan Pelayanan Publik	Pemerintah Kota Bima	1 Dokumen	2,652,250	Dinas Kependudukan dan Pencatatan Sipil
21201.2.01.05	Koordinasi dan Penyusunan Perubahan DPA-SKPD	Jumlah Dokumen Koordinasi dan Penyusunan DPA SKPD					1 Dokumen	2,575,000	2,575,000	2,575,000	Kota Bima, Kecamatan Semua Kelurahan	Dana Transfer Umum - Dana Alokasi Umum	Memperkuat Stabilitas Polhukhankam Dan Transformasi Pelayanan Publik	Reformasi Birokrasi dan Pelayanan Publik	Pemerintah Kota Bima	1 Dokumen	2,652,250	Dinas Kependudukan dan Pencatatan Sipil
21201.2.01.06	Koordinasi dan Penyusunan Laporan Capaian Kinerja dan Ikhtisar Realisasi Kinerja SKPD	Jumlah Dokumen Laporan Capaian Kinerja dan Ikhtisar yang dikerjakan					1 Dok	2,575,000	2,575,000	2,575,000	Kota Bima, Kecamatan Semua Kelurahan	Dana Transfer Umum - Dana Alokasi Umum	Memperkuat Stabilitas Polhukhankam Dan Transformasi Pelayanan Publik	Reformasi Birokrasi dan Pelayanan Publik	Pemerintah Kota Bima	1 Dok	2,652,250	Dinas Kependudukan dan Pencatatan Sipil
21201.2.01.07	Evaluasi Kinerja Perangkat Daerah	Jumlah Dok Evaluasi Kinerja Perangkat Daerah (Lakip dan LPPD)					2 Dok	5,150,000	5,150,000	5,150,000	Kota Bima, Kecamatan Semua Kelurahan	Dana Transfer Umum - Dana Alokasi Umum	Memperkuat Stabilitas Polhukhankam Dan Transformasi Pelayanan Publik	Reformasi Birokrasi dan Pelayanan Publik	Pemerintah Kota Bima	2 Dok	5,304,500	Dinas Kependudukan dan Pencatatan Sipil

**Penetapan Perubahan Rencana Kerja Pemerintah Daerah (RKPD)**

Kota Bima

Tahun 2022

Kode	Urusan/ Bidang Urusan/ Program/ Kegiatan/ Sub Kegiatan	Indikator Program/ Kegiatan/ Sub Kegiatan	Target Akhir Period e RPJMD	Realisasi Capaian RKPD Tahun 2020	Prakiraan Capaian Target RKPD Tahun 2021	Capaian Kinerja dan Kerangka Pendanaan								Kelompok Sasaran	Prakiraan Maju Rencana Tahun 2023		Perangkat Daerah Penanggung Jawab	
						Target 2022		Pagu Indikatif			Lokasi	Sumber Dana	Prioritas		Target	Pagu Indikatif		
						Semula	Menjadi	RKPD 2022	APBD 2022	RKPD 2022 Perubahan			Nasional					Daerah
2.12.01.2.02	Administrasi Keuangan Perangkat Daerah	Jumlah Laporan Administrasi Keuangan Perangkat Daerah	Dokumen		Dokumen		12 Dokumen	3,755,599,142	3,588,366,043	3,751,571,539					12 Dokumen	3,765,033,289		
2.12.01.2.02.01	Penyediaan Gaji dan Tunjangan ASN	JUMIAH ASN YANG MENERIMA GAJI DAN TUNJANGAN				37 ORANG	37 ORANG	3,465,293,698	3,281,075,543	3,444,281,039	Kota Bima, Semua Kecamatan, Semua Kelurahan	Dana Transfer Umum-Dana Alokasi Umum	Memperkuat Stabilitas Polhukhankam Dan Transformasi Pelayanan Publik	Reformasi Birokrasi dan Pelayanan Publik	Pemerintah Kota Bima	37 ORANG	3,457,450,624	Dinas Kependudukan dan Pencatatan Sipil
2.12.01.2.02.02	Penyediaan Administrasi Pelaksanaan Tugas ASN	Jumlah Laporan Penyediaan Administrasi Pelaksanaan Tugas ASN				1 tahun	12 Dokumen	161,725,444	178,710,500	178,710,500	Kota Bima, Semua Kecamatan, Semua Kelurahan	Dana Transfer Umum-Dana Alokasi Umum	Memperkuat Stabilitas Polhukhankam Dan Transformasi Pelayanan Publik	Reformasi Birokrasi dan Pelayanan Publik	Pemerintah Kota Bima	12 Dokumen	166,577,265	Dinas Kependudukan dan Pencatatan Sipil
2.12.01.2.02.03	Pelaksanaan Penatausahaan dan Pengujian/Verifikasi Keuangan SKPD	Jumlah Laporan Penatausahaan dan Pengujian/verifikasi Keuangan				8 Orang	12 Dokumen	122,400,000	122,400,000	122,400,000	Kota Bima, Semua Kecamatan, Semua Kelurahan	Dana Transfer Umum-Dana Alokasi Umum	Memperkuat Stabilitas Polhukhankam Dan Transformasi Pelayanan Publik	Reformasi Birokrasi dan Pelayanan Publik	Pemerintah Kota Bima	12 Dokumen	134,640,000	Dinas Kependudukan dan Pencatatan Sipil
2.12.01.2.02.05	Koordinasi dan Penyusunan Laporan Keuangan Akhir Tahun SKPD	Jumlah Lap Koordinasi dan Penyusunan Lap Keuangan Akhir Tahun				1 Dok	1 Dok	3,090,000	3,090,000	3,090,000	Kota Bima, Semua Kecamatan, Semua Kelurahan	Dana Transfer Umum-Dana Alokasi Umum	Memperkuat Stabilitas Polhukhankam Dan Transformasi Pelayanan Publik	Reformasi Birokrasi dan Pelayanan Publik	Pemerintah Kota Bima	1 Dok	3,182,700	Dinas Kependudukan dan Pencatatan Sipil
2.12.01.2.02.07	Koordinasi dan Penyusunan Laporan Keuangan Bulanan/Triwulanan/Semesteran SKPD	Jumlah Lap Koordinasi dan Penyusunan Lap Semester/Triwulan				3 Dok	2 Dok	3,090,000	3,090,000	3,090,000	Kota Bima, Semua Kecamatan, Semua Kelurahan	Dana Transfer Umum-Dana Alokasi Umum	Memperkuat Stabilitas Polhukhankam Dan Transformasi Pelayanan Publik	Reformasi Birokrasi dan Pelayanan Publik	Pemerintah Kota Bima	2 Dok	3,182,700	Dinas Kependudukan dan Pencatatan Sipil
2.12.01.2.06	Administrasi Umum Perangkat Daerah	Jumlah Laporan Administrasi Umum Perangkat Daerah	Laporan		Laporan		12 Laporan	1,273,838,173	596,510,600	781,510,600					12 Laporan	3,847,397,500		
2.12.01.2.06.02	Penyediaan Peralatan dan Perlengkapan Kantor	Alat Perekaman PC All In line Printer KTP				1 Unit 3 Unit 1 Unit	1 Unit 3 Unit 1 Unit	817,500,000	390,320,000	575,320,000	Kota Bima, Semua Kecamatan, Semua Kelurahan	Dana Transfer Umum-Dana Alokasi Umum	Memperkuat Stabilitas Polhukhankam Dan Transformasi Pelayanan Publik	Reformasi Birokrasi dan Pelayanan Publik	Pemerintah Kota Bima	1 Unit 3 Unit 1 Unit	343,942,544	Dinas Kependudukan dan Pencatatan Sipil
2.12.01.2.06.04	Penyediaan Bahan Logistik Kantor	Jumlah Laporan Penyediaan Bahan Logistik				1 Tahun	1 Tahun	17,716,000	17,716,000	17,716,000	Kota Bima, Semua Kecamatan, Semua Kelurahan	Dana Transfer Umum-Dana Alokasi Umum	Memperkuat Stabilitas Polhukhankam Dan Transformasi Pelayanan Publik	Reformasi Birokrasi dan Pelayanan Publik	Pemerintah Kota Bima	1 Tahun	18,247,480	Dinas Kependudukan dan Pencatatan Sipil

**Penetapan Perubahan Rencana Kerja Pemerintah Daerah (RKPD)**

Kota Bima

Tahun 2022

Kode	Urusan/ Bidang Urusan/ Program/ Kegiatan/ Sub Kegiatan	Indikator Program/ Kegiatan/ Sub Kegiatan	Target Akhir Periode RPJMD	Realisasi Capaian RKPD Tahun 2020	Prakiraan Capaian Target RKPD Tahun 2021	Capaian Kinerja dan Kerangka Pendanaan									Kelompok Sasaran	Prakiraan Maju Rencana Tahun 2023		Perangkat Daerah Penanggung Jawab	
						Target 2022		Pagu Indikatif			Lokasi	Sumber Dana	Prioritas			Target	Pagu Indikatif		
						Semula	Menjadi	RKPD 2022	APBD 2022	RKPD 2022 Perubahan			Nasional	Daerah					
2.12.01.2.06.05	Penyediaan Barang Cetak dan Penggandaan	jumlah Laporan barang cetakan dan penggandaan					23333 lembar	2 Dokumen	7,306,923	11,436,600	11,436,600	Kota Bima, Semua Kecamatan, Semua Kelurahan	Dana Transfer Umum-Dana Alokasi Umum	Memperkuat Stabilitas Polhukhankam Dan Transformasi Pelayanan Publik	Reformasi Birokrasi dan Pelayanan Publik	Pemerintah Kota Bima	12 Dokumen	11,779,698	Dinas Kependudukan dan Pencatatan Sipil
2.12.01.2.06.06	Penyediaan Bahan Bacaan dan Peraturan Perundang-undangan	Jumlah Media cetak yang bekerja sama				3 Media	3 Media	15,511,800	0	0	0	Kota Bima, Semua Kecamatan, Semua Kelurahan	Dana Transfer Umum-Dana Alokasi Umum	Memperkuat Stabilitas Polhukhankam Dan Transformasi Pelayanan Publik	Reformasi Birokrasi dan Pelayanan Publik	Pemerintah Kota Bima	3 Media	15,977,154	Dinas Kependudukan dan Pencatatan Sipil
2.12.01.2.06.09	Penyelenggaraan Rapat Koordinasi dan Konsultasi SKPD	Jumlah Laporan rapat koordinasi dan konsultasi luar dan dalam daerah				1 Tahun	12 dokumen	415,803,450	177,038,000	177,038,000	0	Kota Bima, Semua Kecamatan, Semua Kelurahan	Dana Transfer Umum-Dana Alokasi Umum, Dana Transfer Khusus - Dana Alokasi Khusus Non Fisik	Memperkuat Stabilitas Polhukhankam Dan Transformasi Pelayanan Publik	Reformasi Birokrasi dan Pelayanan Publik	Pemerintah Kota Bima	12 dokumen	3,457,450,624	Dinas Kependudukan dan Pencatatan Sipil
2.12.01.2.07.07	Pengadaan Barang Milik Daerah Penunjang Urusan Pemerintah Daerah	Jumlah Dokumen Pengadaan Barang Milik Daerah Penunjang Urusan Pemerintah Daerah	Dokumen		Dokumen		1 Dokumen	900,000,000	0	0	0						1 Dokumen	1,492,526,640	
2.12.01.2.07.02	Pengadaan Kendaraan Dinas Operasional atau Lapangan	Jumlah Dokumen pengadaan Mobil Pelayanan Keliling Lapangan				1 Unit	1 Dokumen	900,000,000	0	0	0	Kota Bima, Semua Kecamatan, Semua Kelurahan	Dana Transfer Umum-Dana Alokasi Umum	Memperkuat Stabilitas Polhukhankam Dan Transformasi Pelayanan Publik	Reformasi Birokrasi dan Pelayanan Publik	Pemerintah Kota Bima	1 Dokumen	1,492,526,640	Dinas Kependudukan dan Pencatatan Sipil
2.12.01.2.08.08	Penyediaan Jasa Penunjang Urusan Pemerintahan Daerah	Jumlah Laporan Penyediaan Jasa Penunjang Pemerintah Daerah	Laporan		Laporan		12 Laporan	129,229,799	135,444,664	135,444,664	0						12 Laporan	129,699,479	
2.12.01.2.08.01	Penyediaan Jasa Surat Menyurat	Jumlah Laporan jasa surat menyurat				12 Bulan	12 Bulan	15,713,680	15,712,000	15,712,000	0	Kota Bima, Semua Kecamatan, Semua Kelurahan	Dana Transfer Umum-Dana Alokasi Umum	Memperkuat Stabilitas Polhukhankam Dan Transformasi Pelayanan Publik	Reformasi Birokrasi dan Pelayanan Publik	Pemerintah Kota Bima	12 Bulan	16,183,360	Dinas Kependudukan dan Pencatatan Sipil
2.12.01.2.08.02	Penyediaan Jasa Komunikasi, Sumber Daya Air dan Listrik	Jumlah Laporan jasa Komunikasi, Sumber daya air dan Listrik				12 Bulan	12 Bulan	94,976,119	101,732,664	101,732,664	0	Kota Bima, Semua Kecamatan, Semua Kelurahan	Dana Transfer Umum-Dana Alokasi Umum	Memperkuat Stabilitas Polhukhankam Dan Transformasi Pelayanan Publik	Reformasi Birokrasi dan Pelayanan Publik	Pemerintah Kota Bima	12 Bulan	94,976,119	Dinas Kependudukan dan Pencatatan Sipil



Penetapan Perubahan Rencana Kerja Pemerintah Daerah (RKPD)

Kota Bima

Tahun 2022

Kode	Urusan/ Bidang Urusan/ Program/ Kegiatan/ Sub Kegiatan	Indikator Program/ Kegiatan/ Sub Kegiatan	Target Akhir Periode RPJMD	Realisasi Capaian RKPD Tahun 2020	Prakiraan Capaian Target RKPD Tahun 2021	Capaian Kinerja dan Kerangka Pendanaan							Kelompok Sasaran	Prakiraan Maju Rencana Tahun 2023		Perangkat Daerah Penanggung Jawab		
						Target 2022		Pagu Indikatif			Lokasi	Sumber Dana		Prioritas			Target	Pagu Indikatif
						Semula	Menjadi	RKPD 2022	APBD 2022	RKPD 2022 Perubahan				Nasional	Daerah			
2.12.01.2.08.04	Penyediaan Jasa Pelayanan Umum Kantor	Jumlah Laporan Penyediaan Jasa Umum Kantor				2 Orang	2 Laporan	18,540,000	18,000,000	18,000,000	Kota Bima, Semua Kecamatan, Semua Kelurahan	Dana Transfer Umum-Dana Alokasi Umum	Memperkuat Stabilitas Polhukhankam Dan Transformasi Pelayanan Publik	Reformasi Birokrasi dan Pelayanan Publik	Pemerintah Kota Bima	2 Laporan	18,540,000	Dinas Kependudukan dan Pencatatan Sipil
2.12.01.2.09	<b>Pemeliharaan Barang Milik Daerah Penunjang Urusan Pemerintahan Daerah</b>	Jumlah Laporan Pemeliharaan BMD Penunjang Urusan Pemerintah Daerah	Dokumen		Dokumen		12 Dokumen	44,609,197	50,926,000	50,926,000						12 Dokumen	46,134,082	
2.12.01.2.09.01	Penyediaan Jasa Pemeliharaan, Biaya Pemeliharaan dan Pajak Kendaraan atau Kendaraan Dinas Perorangan Dinas atau Kendaraan Dinas Jabatan	Jumlah Laporan Jasa Pemeliharaan, Biaya Pemeliharaan dan Pajak Kendaraan				5 Unit	12 Bulan	26,779,897	30,991,000	30,991,000	Kota Bima, Semua Kecamatan, Semua Kelurahan	Dana Transfer Umum-Dana Alokasi Umum	Memperkuat Stabilitas Polhukhankam Dan Transformasi Pelayanan Publik	Reformasi Birokrasi dan Pelayanan Publik	Pemerintah Kota Bima	12 Bulan	27,583,294	Dinas Kependudukan dan Pencatatan Sipil
2.12.01.2.09.06	Pemeliharaan Peralatan dan Mesin Lainnya	Jumlah Dokumen Pemeliharaan Alat dan Mesinnya				65 Unit	12 Dokumen	7,539,600	9,760,000	9,760,000	Kota Bima, Semua Kecamatan, Semua Kelurahan	Dana Transfer Umum-Dana Alokasi Umum	Memperkuat Stabilitas Polhukhankam Dan Transformasi Pelayanan Publik	Reformasi Birokrasi dan Pelayanan Publik	Pemerintah Kota Bima	12 Dokumen	7,765,788	Dinas Kependudukan dan Pencatatan Sipil
2.12.01.2.09.09	Pemeliharaan/Rehabilitasi Gedung Kantor dan Bangunan Lainnya	Jumlah Dokumen Laporan Pemeliharaan/Rehabilitasi Gedung kantor dan bangunan Lainnya				3 Gedung	1 Dokumen	10,289,700	10,175,000	10,175,000	Kota Bima, Semua Kecamatan, Semua Kelurahan	Dana Transfer Umum-Dana Alokasi Umum	Memperkuat Stabilitas Polhukhankam Dan Transformasi Pelayanan Publik	Reformasi Birokrasi dan Pelayanan Publik	Pemerintah Kota Bima	1 Dokumen	10,785,000	Dinas Kependudukan dan Pencatatan Sipil
2.12.02	<b>PROGRAM PENDAFTARAN PENDUDUK</b>	Jumlah Persentase Pendaftaran Penduduk	persen		persen		100 persen	408,218,796	463,711,900	463,711,900						100 persen	560,023,257	
2.12.02.2.01	<b>Pelayanan Pendaftaran Penduduk</b>	Jumlah Laporan Masyarakat yang Mendapatkan Pelayanan	Laporan		Laporan		12 Laporan	64,698,523	64,438,900	64,438,900						12 Laporan	66,372,067	
2.12.02.2.01.01	Pendataan Penduduk Non Permanen dan Rentan Administrasi Kependudukan	Jumlah Dokumen Pendataan Penduduk Non Permanen dan Rentan Administrasi Kependudukan				2000 jiwa	2000 Dokumen	24,899,323	24,899,200	24,899,200	Kota Bima, Semua Kecamatan, Semua Kelurahan	Dana Transfer Khusus - Dana Alokasi Khusus Non Fisik	Memperkuat Stabilitas Polhukhankam Dan Transformasi Pelayanan Publik	Reformasi Birokrasi dan Pelayanan Publik	Penduduk Kota Bima	2000 Dokumen	25,646,176	Dinas Kependudukan dan Pencatatan Sipil
2.12.02.2.01.02	Pencatatan, Penatausahaan dan Penerbitan Dokumen atas Pendaftaran Penduduk	Jumlah Dokumen Hasil Pencatatan, Penatausahaan dan Penerbitan Dokumen Atas Pelaporan Peristiwa Penting				16000 Keping	2000 Dokumen	24,349,200	14,489,800	14,489,800	Kota Bima, Semua Kecamatan, Semua Kelurahan	Dana Transfer Khusus - Dana Alokasi Khusus Non Fisik	Memperkuat Stabilitas Polhukhankam Dan Transformasi Pelayanan Publik	Reformasi Birokrasi dan Pelayanan Publik	Penduduk Kota Bima	2000 Dokumen	14,924,494	Dinas Kependudukan dan Pencatatan Sipil

Penetapan Perubahan Rencana Kerja Pemerintah Daerah (RKPD)

Kota Bima

Tahun 2022

Kode	Urusan/ Bidang Urusan/ Program/ Kegiatan/ Sub Kegiatan	Indikator Program/ Kegiatan/ Sub Kegiatan	Target Akhir Periode RPJMD	Realisasi Capaian RKPD Tahun 2020	Prakiraan Capaian Target RKPD Tahun 2021	Capaian Kinerja dan Kerangka Pendanaan							Kelompok Sasaran	Prakiraan Maju Rencana Tahun 2023		Perangkat Daerah Penanggung Jawab		
						Target 2022		Pagu Indikatif			Lokasi	Sumber Dana		Prioritas			Target	Pagu Indikatif
						Semula	Menjadi	RKPD 2022	APBD 2022	RKPD 2022 Perubahan				Nasional	Daerah			
2.12.02.1.04	Peningkatan Pelayanan Pendaftaran Penduduk	Jumlah Laporan Peningkatan Pendaftaran Penduduk				18 Sekolah	12 Laporan	15,450,000	25,049,900	25,049,900	Semua Kab/Kota, Semua Kecamatan Semua Kelurahan	Dana Transfer Khusus - Dana Alokasi Khusus Non Fisik	Memperkuat Stabilitas Polhukhankam Dan Transformasi Pelayanan Publik	Reformasi Birokrasi dan Pelayanan Publik	Penduduk Kota Bima	12 Laporan	25,801,397	Dinas Kependudukan dan Pencatatan Sipil
2.12.02.2.02	Penataan Pendaftaran Penduduk	Jumlah Dokumen Penataan Pendaftaran Penduduk	Dokumen		Dokumen		3 Dokumen	311,950,000	367,750,000	367,750,000						3 Dokumen	461,182,500	
2.12.02.2.02	Pengadaan Dokumen Kependudukan selain Blangko KTP-El, Formulir, dan Buku terkait Pendaftaran Penduduk sesuai dengan Kebutuhan	Jumlah Dokumen pengadaan dokumen/Blanko KTP,KIA				29600 keping	3 Dokumen	311,950,000	367,750,000	367,750,000	Kota Bima, Semua Kecamatan Semua Kelurahan	Dana Transfer Umum-Dana Alokasi Umum Dana Transfer Khusus - Dana Alokasi Khusus Non Fisik	Memperkuat Stabilitas Polhukhankam Dan Transformasi Pelayanan Publik	Reformasi Birokrasi dan Pelayanan Publik	Penduduk Kota Bima	3 Dokumen	461,182,500	Dinas Kependudukan dan Pencatatan Sipil
2.12.02.3.03	Penyelenggaraan Pendaftaran Penduduk	Jumlah Laporan Penyelenggaraan Pendaftaran Penduduk	Laporan		Laporan		5 Laporan	31,570,273	31,523,000	31,523,000						5 Laporan	32,468,690	
2.12.02.3.05	Sosialisasi Pendaftaran Penduduk	Jumlah Laporan Sosialisasi Pendaftaran Penduduk				5 kec	5 Laporan	31,570,273	31,523,000	31,523,000	Kota Bima, Semua Kecamatan Semua Kelurahan	Dana Transfer Khusus - Dana Alokasi Khusus Non Fisik	Memperkuat Stabilitas Polhukhankam Dan Transformasi Pelayanan Publik	Reformasi Birokrasi dan Pelayanan Publik	Penduduk Kota Bima	5 Laporan	32,468,690	Dinas Kependudukan dan Pencatatan Sipil
2.12.03	PROGRAM PENCATATAN SIPIL	Jumlah Persentase Cakupan Kepemilikan Akte Kelahiran 0-17 tahun	persen		persen		95 persen	126,470,585	126,470,100	126,470,100						95 persen	130,264,351	
2.12.03.1.01	Pelayanan Pencatatan Sipil	Jumlah Dokumen Hasil Layanan Pencatatan Sipil	Dokumen		Dokumen		5000 Dokumen	87,001,088	87,000,800	87,000,800						5000 Dokumen	89,610,972	
2.12.03.1.01	Pencatatan, Penatausahaan dan Penerbitan Dokumen atas Pelaporan Peristiwa Penting	Jumlah Dokumen Hasil Pencatatan, Penatausahaan dan Penerbitan Dokumen Atas Pelaporan Peristiwa Penting				820 Akta	840 Dokumen	20,000,000	20,000,000	20,000,000	Kota Bima, Semua Kecamatan Semua Kelurahan	Dana Transfer Khusus - Dana Alokasi Khusus Non Fisik	Memperkuat Stabilitas Polhukhankam Dan Transformasi Pelayanan Publik	Reformasi Birokrasi dan Pelayanan Publik	penduduk Kota Bima	840 Dokumen	20,600,000	Dinas Kependudukan dan Pencatatan Sipil
2.12.03.1.02	Peningkatan dalam Pelayanan Pencatatan Sipil	Jumlah Dokumen Pelayanan Pencatatan Sipil Melalui Kerja sama BIDAN Jumlah Dokumen Pelayanan Pencatatan Sipil Melalui Pelayanan Umum				5500 akta	1000 Dokumen 3000 Dokumen	52,957,244	52,957,100	52,957,100	Kota Bima, Semua Kecamatan Semua Kelurahan	DAK Non Fisik - Dana Yanminduk	Memperkuat Stabilitas Polhukhankam Dan Transformasi Pelayanan Publik	Reformasi Birokrasi dan Pelayanan Publik	penduduk Kota Bima	1000 Dokumen 3000 Dokumen	54,545,961	Dinas Kependudukan dan Pencatatan Sipil

**Penetapan Perubahan Rencana Kerja Pemerintah Daerah (RKPD)**

**Kota Bima**

**Tahun 2022**

Kode	Urusan/ Bidang Urusan/ Program/ Kegiatan/ Sub Kegiatan	Indikator Program/ Kegiatan/ Sub Kegiatan	Target Akhir Periode RPJMD	Realisasi Capaian RKPD Tahun 2020	Prakiraan Capaian Target RKPD Tahun 2021	Capaian Kinerja dan Kerangka Pendanaan								Kelompok Sasaran	Prakiraan Maju Rencana Tahun 2023		Perangkat Daerah Penanggung Jawab	
						Target 2022		Pagu Indikatif			Lokasi	Sumber Dana	Prioritas		Target	Pagu Indikatif		
						Semula	Menjadi	RKPD 2022	APBD 2022	RKPD 2022 Perubahan			Nasional					Daerah
2.12.03.2.01.03	Pengumpulan, Analisis, dan Diseminasi Data Pencatatan Sipil	Jumlah Dokumen Pengumpulan Analisis dan Diseminasi data Pencatatan Sipil				1100 Akta	1000 Dokumen	14,043,844	14,043,700	14,043,700	Kota Bima, Semua Kecamatan, Semua Kelurahan	DAK Non Fisik - Dana Yanminduk	Memperkuat Stabilitas Polhukhankam Dan Transformasi Pelayanan Publik	Reformasi Birokrasi dan Pelayanan Publik	penduduk Kota Bima	1000 Dokumen	14,465,011	Dinas Kependudukan dan Pencatatan Sipil
2.12.03.2.02	Penyelenggaraan Pencatatan Sipil	Jumlah Laporan Penyelenggaraan Pencatatan Sipil	Laporan		Laporan		5 Laporan	39,469,497	39,469,300	39,469,300						5 Laporan	40,653,379	
2.12.03.2.02.03	Koordinasi Antar Lembaga Pemerintah dan Lembaga Non-Pemerintah di Kabupaten/Kota dalam Penertiban Pelayanan Pencatatan Sipil	Jumlah Laporan Koordinasi Antar Lembaga Pemerintah dan Lembaga Non Pemerintah di Kab/Kota dalam Penertiban Pelayanan Pencatatan Sipil				2 Kali	2 Laporan	17,201,000	17,200,900	17,200,900	Kota Bima, Semua Kecamatan, Semua Kelurahan	DAK Non Fisik - Dana Yanminduk	Memperkuat Stabilitas Polhukhankam Dan Transformasi Pelayanan Publik	Reformasi Birokrasi dan Pelayanan Publik	Penduduk Kota Bima	2 Laporan	17,716,927	Dinas Kependudukan dan Pencatatan Sipil
2.12.03.2.02.10	Komunikasi, Informasi, dan Edukasi kepada Pemangku Kepentingan dan Masyarakat terkait Pencatatan Sipil	jumlah Dokumen komunikasi informasi dan edukasi kepada pemangku kepentingan dan masyarakat terkait Pencatatan Sipil				5 lembaga eksternal	5 Dokumen eksternal	22,268,497	22,268,400	22,268,400	Kota Bima, Rasana Timur, Lampe	Dana Transfer Khusus - Dana Alokasi Khusus Non Fisik	Memperkuat Stabilitas Polhukhankam Dan Transformasi Pelayanan Publik	Reformasi Birokrasi dan Pelayanan Publik Reformasi Birokrasi dan Pelayanan Publik	Penduduk Kota Bima	5 Dokumen eksternal	22,936,452	Dinas Kependudukan dan Pencatatan Sipil
2.12.04	PROGRAM PENGELOLAAN INFORMASI ADMINISTRASI KEPENDUDUKAN	Jumlah OPD yang Memanfaatkan Data Jumlah persentasi Indeks Kepuasan Masyarakat	persen persen		persen persen		89 persen 89 persen	374,060,620	371,865,500	371,865,500						89 persen 89 persen	383,021,465	
2.12.04.2.01	Pengumpulan Data Kependudukan dan Pemanfaatan dan Penyajian Database Kependudukan	Jumlah Laporan Hasil Pengumpulan Data Kependudukan dan Pemanfaatan dan Penyajian Database Kependudukan	Laporan		Laporan		12 Laporan	7,242,960	7,242,900	7,242,900						12 Laporan	7,460,187	
2.12.04.2.01.01	Pengolahan dan Penyajian Data Kependudukan	Jumlah Laporan Pengolahan dan Penyajian Data				14 dokumen	14 Laporan	7,242,960	7,242,900	7,242,900	Kota Bima, Semua Kecamatan, Semua Kelurahan	Dana Transfer Khusus - Dana Alokasi Khusus Non Fisik	Memperkuat Stabilitas Polhukhankam Dan Transformasi Pelayanan Publik	Reformasi Birokrasi dan Pelayanan Publik	Penduduk Kota Bima dan Lembaga	14 Laporan	7,460,187	Dinas Kependudukan dan Pencatatan Sipil
2.12.04.2.02	Penataan Pengelolaan Informasi Administrasi Kependudukan	Jumlah Laporan penataan Pengelolaan Informasi Administrasi Kependudukan	Dokumen		Dokumen		4 Dokumen	4,255,960	6,382,000	6,382,000						4 Dokumen	6,573,460	

**Penetapan Perubahan Rencana Kerja Pemerintah Daerah (RKPD)**

Kota Bima

Tahun 2022

Kode	Urusan/ Bidang Urusan/ Program/ Kegiatan/ Sub Kegiatan	Indikator Program/ Kegiatan/ Sub Kegiatan	Target Akhir Periode RPJMD	Realisasi Capaian RKPD Tahun 2020	Prakiraan Capaian Target RKPD Tahun 2021	Capaian Kinerja dan Kerangka Pendanaan							Kelompok Sasaran	Prakiraan Maju Rencana Tahun 2023		Perangkat Daerah Penanggung Jawab		
						Target 2022		Pagu Indikatif			Lokasi	Sumber Dana		Prioritas			Target	Pagu Indikatif
						Semula	Menjadi	RKPD 2022	APBD 2022	RKPD 2022 Perubahan				Nasional	Daerah			
2.12.04.2.02.01	Penyusunan Tata Cara Perencanaan, Pelaksanaan, Pemantauan, Evaluasi, Pengendalian, dan Pelaporan Penyelenggaraan Adminduk terkait Pengelolaan Informasi Administrasi Kependudukan	Jumlah Dokumen penyusunan Tatacara Perencanaan pelaksanaan pemantauan evaluasi pengendalian dan pelaporan penyelenggaraan admininduk terkait pengelolaan informasi Administrasi Kependudukan				1 dokumen	1 dokumen	4,255,960	6,382,000	6,382,000	Kota Bima, Semua Kecamatan, Semua Kelurahan	Dana Transfer Khusus - Dana Alokasi Khusus Non Fisik	Memperkuat Stabilitas Polhukhankam Dan Transformasi Pelayanan Publik	Reformasi Birokrasi dan Pelayanan Publik	Penduduk Kota Bima dan Lembaga	1 dokumen	6,573,460	Dinas Kependudukan dan Pencatatan Sipil
2.12.04.2.03	Penyelenggaraan Pengelolaan Informasi Administrasi Kependudukan	Jumlah Laporan Penyelenggaran Informasi Administrasi Kependudukan	Laporan		Laporan		5 Laporan	350,168,328	342,516,200	342,516,200						5 Laporan	352,791,686	
2.12.04.2.03.03	Fasilitasi terkait Pengelolaan Informasi Administrasi Kependudukan	Jumlah Laporan Fasilitasi terkait Pengelolaan Administrasi kependudukan				1 paket jaringan	1 Laporan	333,467,908	307,766,000	307,766,000	Semua Kab/Kota, Semua Kecamatan, Semua Kelurahan	Dana Transfer Umum- Dana Alokasi Umum Dana Transfer Khusus - Dana Alokasi Khusus Non Fisik	Memperkuat Stabilitas Polhukhankam Dan Transformasi Pelayanan Publik	Reformasi Birokrasi dan Pelayanan Publik	Penduduk Kota Bima dan Lembaga	1 Laporan	316,998,980	Dinas Kependudukan dan Pencatatan Sipil
2.12.04.2.03.04	Penyelenggaraan Pemanfaatan Data Kependudukan	Jumlah Laporan Penyelenggaraan Pemanfaatan Data				27 OPD	27 Laporan	9,337,980	27,801,000	27,801,000	Kota Bima, Semua Kecamatan, Semua Kelurahan	Dana Transfer Khusus - Dana Alokasi Khusus Non Fisik	Memperkuat Stabilitas Polhukhankam Dan Transformasi Pelayanan Publik	Reformasi Birokrasi dan Pelayanan Publik	Penduduk Kota Bima dan Lembaga	27 Laporan	28,635,030	Dinas Kependudukan dan Pencatatan Sipil
2.12.04.2.03.05	Sosialisasi terkait Pengelolaan Informasi Administrasi Kependudukan	Jumlah Laporan Sosialisasi terkait pengelolaan Administrasi Kependudukan				1 kali	1 Laporan	4,014,940	3,898,000	3,898,000	Kota Bima, Semua Kecamatan, Semua Kelurahan	Dana Transfer Khusus - Dana Alokasi Khusus Non Fisik	Memperkuat Stabilitas Polhukhankam Dan Transformasi Pelayanan Publik	Reformasi Birokrasi dan Pelayanan Publik	Penduduk Kota Bima dan Lembaga	1 Laporan	4,014,940	Dinas Kependudukan dan Pencatatan Sipil
2.12.04.2.03.07	Komunikasi, Informasi, dan Edukasi Kepada Pemangku Kepentingan dan Masyarakat	Jumlah Laporan Komunikasi informasi dan edukasi Kepada Pemangku Kepentingan dan Masyarakat				22 kasus	1 Laporan	3,347,500	3,051,200	3,051,200	Kota Bima, Semua Kecamatan, Semua Kelurahan	Dana Transfer Khusus - Dana Alokasi Khusus Non Fisik	Memperkuat Stabilitas Polhukhankam Dan Transformasi Pelayanan Publik	Reformasi Birokrasi dan Pelayanan Publik	Penduduk Kota Bima dan Lembaga	1 Laporan	3,142,736	Dinas Kependudukan dan Pencatatan Sipil
2.12.04.2.04	Pembinaan dan Pengawasan Pengelolaan Informasi Administrasi Kependudukan	Jumlah Dokumen Pembinaan dan pengawasan Pengelolaan Informasi Administrasi Kependudukan	Dokumen		Dokumen		5 Dokumen	12,393,372	15,724,400	15,724,400						5 Dokumen	16,196,132	

Penetapan Perubahan Rencana Kerja Pemerintah Daerah (RKPD)

Kota Bima

Tahun 2022

Kode	Urusan/ Bidang Urusan/ Program/ Kegiatan/ Sub Kegiatan	Indikator Program/ Kegiatan/ Sub Kegiatan	Target Akhir Periode RPJMD	Realisasi Capaian RKPD Tahun 2020	Prakiraan Capaian Target RKPD Tahun 2021	Capaian Kinerja dan Kerangka Pendanaan								Kelompok Sasaran	Prakiraan Maju Rencana Tahun 2023		Perangkat Daerah Penanggung Jawab	
						Target 2022		Pagu Indikatif			Lokasi	Sumber Dana	Prioritas		Target	Pagu Indikatif		
						Semula	Menjadi	RKPD 2022	APBD 2022	RKPD 2022 Perubahan			Nasional					Daerah
2 12 04 2.0 4 01	Pembinaan dan Pengawasan terkait Pengelolaan Informasi Administrasi Kependudukan	Jumlah Dokumen kegiatan Pembinaan dan Pengawasan terkait pengelolaan Informasi Administrasi KependudukanPMPRB, SIPP, IKM dan OMBUSMAN				4 dokumen	4 dokumen	12,393,372	15,724,400	15,724,400	Kota Bima, Semua Kecamatan Semua Kelurahan	Dana Transfer Khusus - Dana Alokasi Khusus Non Fisik	Memperkuat Stabilitas Polhukhankam Dan Transformasi Pelayanan Publik	Reformasi Birokrasi dan Pelayanan Publik	Penduduk Kota Bima dan Lembaga	4 dokumen	16,196,132	Dinas Kependudukan dan Pencatatan Sipil
2 12 05	<b>PROGRAM PENGELOLAAN PROFIL KEPENDUDUKAN</b>	Jumlah Dokumen Profil Kependudukan dan Agregat Kota Bima	dokumen		dokumen		3 dokumen	13,659,860	15,855,000	15,855,000						3 dokumen	15,190,157	
2 12 05 2.0 1	Penyusunan Profil Kependudukan	Jumlah Dokumen Profil Kependudukan dan Agregat Kota Bima	Dokumen		Dokumen		3 Dokumen	13,659,860	15,855,000	15,855,000						3 Dokumen	15,190,157	
2 12 05 2.0 1 01	Penyediaan Data Kependudukan Kabupaten/Kota	Jumlah Dokumen Penyediaan Data Kependudukan				2 dokumen	2 dokumen	6,462,220	7,569,000	7,569,000	Kota Bima, Semua Kecamatan Semua Kelurahan	Dana Transfer Umum- Dana Alokasi Umum	Memperkuat Stabilitas Polhukhankam Dan Transformasi Pelayanan Publik	Reformasi Birokrasi dan Pelayanan Publik	Penduduk Kota Bima dan Pemerintah Kota Bima	2 dokumen	6,656,087	Dinas Kependudukan dan Pencatatan Sipil
2 12 05 2.0 1 02	Penyusunan Profil Data Perkembangan dan Proyeksi Kependudukan serta Kebutuhan yang lain	Jumlah Dokumen Penyusunan Profil data perkembangan dan Proyeksi kependudukan serta kebutuhan yang lain				1 dokumen	1 dokumen	7,197,640	8,286,000	8,286,000	Kota Bima, Semua Kecamatan Semua Kelurahan	Dana Transfer Umum- Dana Alokasi Umum	Memperkuat Stabilitas Polhukhankam Dan Transformasi Pelayanan Publik	Reformasi Birokrasi dan Pelayanan Publik	Penduduk Kota Bima dan Pemerintah Kota Bima	1 dokumen	8,534,070	Dinas Kependudukan dan Pencatatan Sipil
2	<b>URUSAN PEMERINTAHAN WAJIB YANG TIDAK BERKAITAN DENGAN PELAYANAN DASAR</b>																	
2 14	<b>URUSAN PEMERINTAHAN BIDANG PENGENDALIAN PENDUDUK DAN KELUARGA BERENCANA</b>							7,118,164,855	7,515,050,411	7,848,069,530						7,331,919,801		
2 14 01	<b>PROGRAM PENUNJANG URUSAN PEMERINTAHAN DAERAH KABUPATEN/KOTA</b>	Tersedianya Penunjang urusan Pemerintahan daerah	persen		persen		100 persen	4,687,115,175	3,733,767,511	4,066,786,630						100 persen	4,827,938,630	
2 14 01 2.0 1	Perencanaan, Penganggaran, dan Evaluasi Kinerja Perangkat Daerah	tersusunya dokumen perencanaan	persen		persen		100 persen	24,060,000	23,020,000	23,020,000						100 persen	24,991,800	
2 14 01 2.0 1 01	Penyusunan Dokumen Perencanaan Perangkat Daerah	Jumlah Dokumen Renja SKPD				1 dokumen	1 dokumen	3,000,000	3,000,000	3,000,000	Kota Bima, Semua Kecamatan Semua Kelurahan	Dana Transfer Umum- Dana Alokasi Umum		Reformasi Birokrasi dan Pelayanan Publik	Tersedianya dokumen perencanaan dan kinerja yang disusun sesuai ketentuan	1 dokumen	3,300,000	Dinas Pengendalian Penduduk dan Keluarga Berencana

Penetapan Perubahan Rencana Kerja Pemerintah Daerah (RKPD)

Kota Bima

Tahun 2022

Kode	Urusan/ Bidang Urusan/ Program/ Kegiatan/ Sub Kegiatan	Indikator Program/ Kegiatan/ Sub Kegiatan	Target Akhir Period e RPJMD	Realisasi Capaian RKPD Tahun 2020	Prakiraan Capaian Target RKPD Tahun 2021	Capaian Kinerja dan Kerangka Pendanaan										Kelompok Sasaran	Prakiraan Maju Rencana Tahun 2023		Perangkat Daerah Penanggung Jawab
						Target 2022		Pagu Indikatif			Lokasi	Sumber Dana	Prioritas		Target		Pagu Indikatif		
						Semula	Menjadi	RKPD 2022	APBD 2022	RKPD 2022 Perubahan			Nasional	Daerah					
2.14.01.2.01.02	Koordinasi dan Penyusunan Dokumen RKA- SKPD	Jumlah Dokumen RKA SKPD				1 dokumen	1 dokumen	2,000,000	2,000,000	2,000,000	Kota Bima, Semua Kecamatan Semua Kelurahan	Dana Transfer Umum- Dana Alokasi Umum		Reformasi Birokrasi dan Pelayanan Publik	Tersediany a dokumen perencana an dan kinerja yang disusun sesuai ketentuan	1 dokumen	2,060,000	Dinas Pengendalian Penduduk dan Keluarga Berencana	
2.14.01.2.01.03	Koordinasi dan Penyusunan Dokumen Perubahan RKA- SKPD	Jumlah Dokumen RKA Perubahan SKPD				1 dokumen	1 dokumen	2,000,000	2,000,000	2,000,000	Kota Bima, Semua Kecamatan Semua Kelurahan	Dana Transfer Umum- Dana Alokasi Umum		Reformasi Birokrasi dan Pelayanan Publik	Tersediany a dokumen perencana an dan kinerja yang disusun sesuai ketentuan	1 dokumen	2,060,000	Dinas Pengendalian Penduduk dan Keluarga Berencana	
2.14.01.2.01.04	Koordinasi dan Penyusunan DPA- SKPD	Jumlah Dokumen DPA SKPD				1 dokumen	1 dokumen	3,000,000	3,000,000	3,000,000	Kota Bima, Semua Kecamatan Semua Kelurahan	Dana Transfer Umum- Dana Alokasi Umum		Reformasi Birokrasi dan Pelayanan Publik	Tersediany a dokumen perencana an dan kinerja yang disusun sesuai ketentuan	1 dokumen	3,090,000	Dinas Pengendalian Penduduk dan Keluarga Berencana	
2.14.01.2.01.05	Koordinasi dan Penyusunan Perubahan DPA- SKPD	Jumlah Dokumen DPA Perubahan SKPD				1 dokumen	1 dokumen	2,000,000	2,000,000	2,000,000	Kota Bima, Semua Kecamatan Semua Kelurahan	Dana Transfer Umum- Dana Alokasi Umum		Reformasi Birokrasi dan Pelayanan Publik	Tersediany a dokumen perencana an dan kinerja yang disusun sesuai ketentuan	1 dokumen	2,060,000	Dinas Pengendalian Penduduk dan Keluarga Berencana	
2.14.01.2.01.06	Koordinasi dan Penyusunan Laporan Capaian Kinerja dan Ikhtisar Realisasi Kinerja SKPD	Jumlah Laporan Capaian Kinerja dan Ikhtisar Realisasi Kinerja SKPD				2 dokumen	2 dokumen	2,000,000	2,000,000	2,000,000	Kota Bima, Semua Kecamatan Semua Kelurahan	Dana Transfer Umum- Dana Alokasi Umum		Reformasi Birokrasi dan Pelayanan Publik	Tersediany a dokumen perencana an dan kinerja yang disusun sesuai ketentuan	2 dokumen	2,060,000	Dinas Pengendalian Penduduk dan Keluarga Berencana	
2.14.01.2.01.07	Evaluasi Kinerja Perangkat Daerah	Jumlah kegiatan rapat evaluasi kinerja perangkat Daerah				240 orang/kali	240 orang/kali	10,060,000	9,020,000	9,020,000	Kota Bima, Semua Kecamatan Semua Kelurahan	Dana Transfer Umum- Dana Alokasi Umum		Reformasi Birokrasi dan Pelayanan Publik	Tersediany a dokumen perencana an dan kinerja yang disusun sesuai ketentuan	240 orang/kali	10,361,800	Dinas Pengendalian Penduduk dan Keluarga Berencana	

**Penetapan Perubahan Rencana Kerja Pemerintah Daerah (RKPD)**

Kota Bima

Tahun 2022

Kode	Urusan/ Bidang Urusan/ Program/ Kegiatan/ Sub Kegiatan	Indikator Program/ Kegiatan/ Sub Kegiatan	Target Akhir Periode RPJMD	Realisasi Capaian RKPD Tahun 2020	Prakiraan Capaian Target RKPD Tahun 2021	Capaian Kinerja dan Kerangka Pendanaan						Kelompok Sasaran	Prakiraan Maju Rencana Tahun 2023		Perangkat Daerah Penanggung Jawab			
						Target 2022		Pagu Indikatif			Lokasi		Sumber Dana	Prioritas		Target	Pagu Indikatif	
						Semula	Menjadi	RKPD 2022	APBD 2022	RKPD 2022 Perubahan				Nasional				Daerah
2 14 01 2.0 2	Administrasi Keuangan Perangkat Daerah	Pelaksanaan layanan administrasi keuangan	bulan		bulan		12 bulan	3,131,617,550	2,979,780,511	3,212,799,630					12 bulan	3,225,566,076		
2 14 01 2.0 2 01	Penyediaan Gaji dan Tunjangan ASN	Jumlah ASN yang mendapatkan gaji dan tunjangan				29 orang	29 orang	2,988,709,110	2,821,027,511	3,054,046,630	Kota Bima, Semua Kecamatan, Semua Kelurahan	Dana Transfer Umum-Dana Alokasi Umum		Reformasi Birokrasi dan Pelayanan Publik	12 Bulan	29 orang	3,078,370,383	Dinas Pengendalian Penduduk dan Keluarga Berencana
2 14 01 2.0 2 03	Pelaksanaan Penatausahaan dan Pengujian/Verifikasi Keuangan SKPD	Jumlah Pelaksanaan Penatausahaan dan Pengujian/Verifikasi Keuangan SKPD (Dokumen SPP-SPM LS/GU/NIHIL)				12 bulan	12 bulan	122,400,000	143,396,000	143,396,000	Kota Bima, Semua Kecamatan, Semua Kelurahan	Dana Transfer Umum-Dana Alokasi Umum		Reformasi Birokrasi dan Pelayanan Publik	12 Bulan	12 bulan	126,072,000	Dinas Pengendalian Penduduk dan Keluarga Berencana
2 14 01 2.0 2 05	Koordinasi dan Penyusunan Laporan Keuangan Akhir Tahun SKPD	Jumlah dokumen Laporan Keuangan Akhir Tahun SKPD				1 dokumen	1 dokumen	5,508,440	6,370,000	6,370,000	Kota Bima, Semua Kecamatan, Semua Kelurahan	Dana Transfer Umum-Dana Alokasi Umum		Reformasi Birokrasi dan Pelayanan Publik	12 Bulan	1 dokumen	5,673,693	Dinas Pengendalian Penduduk dan Keluarga Berencana
2 14 01 2.0 2 07	Koordinasi dan Penyusunan Laporan Keuangan Bulanan/Triwulanan/Semesteran SKPD	Jumlah dokumen Laporan Keuangan Bulanan (SPJ Fungsional)				12 bulan	12 bulan	12,000,000	5,987,000	5,987,000	Semua Kab/Kota, Semua Kecamatan, Semua Kelurahan	Dana Transfer Umum-Dana Alokasi Umum		Reformasi Birokrasi dan Pelayanan Publik	12 Bulan	12 bulan	12,360,000	Dinas Pengendalian Penduduk dan Keluarga Berencana
2 14 01 2.0 2 08	Penyusunan Pelaporan dan Analisis Prognosis Realisasi Anggaran	Jumlah dokumen Laporan dan Analisis Prognosis Realisasi Anggaran				1 dokumen	1 dokumen	3,000,000	3,000,000	3,000,000	Semua Kab/Kota, Semua Kecamatan, Semua Kelurahan	Dana Transfer Umum-Dana Alokasi Umum		Reformasi Birokrasi dan Pelayanan Publik	12 Bulan	1 dokumen	3,090,000	Dinas Pengendalian Penduduk dan Keluarga Berencana
2 14 01 2.0 3	Administrasi Barang Milik Daerah pada Perangkat Daerah	laporan	laporan		laporan		12 laporan	5,220,000	8,700,000	8,700,000					12 laporan	5,376,600		
2 14 01 2.0 3 05	Rekonsiliasi dan Penyusunan Laporan Barang Milik Daerah pada SKPD	Jumlah Pelaksanaan Rekonsiliasi BMD pada SKPD				4 kali	4 kali	2,220,000	4,332,000	4,332,000	Kota Bima, Semua Kecamatan, Semua Kelurahan	Dana Transfer Umum-Dana Alokasi Umum		Reformasi Birokrasi dan Pelayanan Publik	pendataan barang milik daerah	4 kali	2,286,600	Dinas Pengendalian Penduduk dan Keluarga Berencana
2 14 01 2.0 3 06	Penatausahaan Barang Milik Daerah pada SKPD	Jumlah dokumen pelaksanaan Penatausahaan dan Inventarisir BMD pada SKPD				1 dokumen	1 dokumen	3,000,000	4,368,000	4,368,000	Semua Kab/Kota, Semua Kecamatan, Semua Kelurahan	Dana Transfer Umum-Dana Alokasi Umum		Reformasi Birokrasi dan Pelayanan Publik	pendataan barang milik daerah	1 dokumen	3,090,000	Dinas Pengendalian Penduduk dan Keluarga Berencana
2 14 01 2.0 5	Administrasi Kepegawaian Perangkat Daerah	Layanan Administrasi Barang Milik Daerah	bulan		bulan		12 bulan	9,186,570	14,255,400	14,255,400					12 bulan	9,462,167		

**Penetapan Perubahan Rencana Kerja Pemerintah Daerah (RKPD)**

Kota Bima

Tahun 2022

Kode	Urusan/ Bidang Urusan/ Program/ Kegiatan/ Sub Kegiatan	Indikator Program/ Kegiatan/ Sub Kegiatan	Target Akhir Periode RPJMD	Realisasi Capaian RKPD Tahun 2020	Prakiraan Capaian Target RKPD Tahun 2021	Capaian Kinerja dan Kerangka Pendanaan							Kelompok Sasaran	Prakiraan Maju Rencana Tahun 2023		Perangkat Daerah Penanggung Jawab		
						Target 2022		Pagu Indikatif			Lokasi	Sumber Dana		Prioritas			Target	Pagu Indikatif
						Semula	Menjadi	RKPD 2022	APBD 2022	RKPD 2022 Perubahan				Nasional	Daerah			
2.14.01.2.05.03	Pendataan dan Pengolahan Administrasi Kepegawaian	Jumlah dokumen pelaksanaan Pendataan dan Pengolahan Administrasi Kepegawaian				2 dokumen	2 dokumen	3,995,370	8,855,400	8,855,400	Semua Kab/Kota, Semua Kecamatan Semua Kelurahan	Dana Transfer Umum-Dana Alokasi Umum		Reformasi Birokrasi dan Pelayanan Publik	Pegawai DPPKB	2 dokumen	4,115,231	Dinas Pengendalian Penduduk dan Keluarga Berencana
2.14.01.2.05.05	Monitoring, Evaluasi, dan Penilaian Kinerja Pegawai	Jumlah Dokumen Monitoring, Evaluasi, dan Penilaian Kinerja Pegawai				12 dokumen	12 dokumen	5,191,200	5,400,000	5,400,000	Kota Bima, Semua Kecamatan Semua Kelurahan	Dana Transfer Umum-Dana Alokasi Umum		Reformasi Birokrasi dan Pelayanan Publik	Pegawai DPPKB	12 dokumen	5,346,936	Dinas Pengendalian Penduduk dan Keluarga Berencana
2.14.01.2.06.06	<b>Administrasi Umum Perangkat Daerah</b>	Peralatan dan Perlengkapan Kantor yang Disediakan	bulan		bulan		12 bulan	<b>190,143,663</b>	<b>148,785,600</b>	<b>248,785,600</b>						12 bulan	<b>195,847,973</b>	
2.14.01.2.06.01	Penyediaan Komponen Instalasi Listrik/Penerangan Bangunan Kantor	Jumlah Ketersediaan Kebutuhan Komponen Listrik Kantor				12 bulan	12 bulan	3,143,663	7,299,200	7,299,200	Kota Bima, Semua Kecamatan Semua Kelurahan	Dana Transfer Umum-Dana Alokasi Umum		Reformasi Birokrasi dan Pelayanan Publik	tersedianya pelayanan umum kantor	12 bulan	3,237,973	Dinas Pengendalian Penduduk dan Keluarga Berencana
2.14.01.2.06.02	Penyediaan Peralatan dan Perlengkapan Kantor	Jumlah ketersediaan kebutuhan peralatan dan perlengkapan kantor				12 bulan	12 bulan	38,000,000	18,865,500	18,865,500	Kota Bima, Semua Kecamatan Semua Kelurahan	Dana Transfer Umum-Dana Alokasi Umum			tersedianya pelayanan umum kantor	12 bulan	39,140,000	Dinas Pengendalian Penduduk dan Keluarga Berencana
2.14.01.2.06.04	Penyediaan Bahan Logistik Kantor	Jumlah Ketersediaan Bahan Logistik Kantor				1 paket	1 paket	0	0	0		Dana Transfer Umum-Dana Alokasi Umum		Reformasi Birokrasi dan Pelayanan Publik	tersedianya pelayanan umum kantor	1 paket	0	Dinas Pengendalian Penduduk dan Keluarga Berencana
2.14.01.2.06.05	Penyediaan Barang Cetak dan Penggandaan	Jumlah Penjualan Jumlah Penyediaan barang cetakan dan penggandaan				250 buah 30000 lembar	250 buah 30000 lembar	14,000,000	19,850,900	19,850,900		Dana Transfer Umum-Dana Alokasi Umum		Reformasi Birokrasi dan Pelayanan Publik	tersedianya pelayanan umum kantor	250 buah 30000 lembar	14,420,000	Dinas Pengendalian Penduduk dan Keluarga Berencana
2.14.01.2.06.06	Penyediaan Bahan Bacaan dan Peraturan Perundang-undangan	Jumlah Langganan Media Cetak/Online/elektronik				4 media	4 media	0	0	0	Kota Bima, Semua Kecamatan Semua Kelurahan	Dana Transfer Umum-Dana Alokasi Umum		Reformasi Birokrasi dan Pelayanan Publik	tersedianya pelayanan umum kantor	4 media	0	Dinas Pengendalian Penduduk dan Keluarga Berencana
2.14.01.2.06.09	Penyelenggaraan Rapat Koordinasi dan Konsultasi SKPD	Jumlah Penyelenggaraan Rapat Koordinasi dan Konsultasi SKPD				12 bulan	12 bulan	135,000,000	102,770,000	202,770,000	Kota Bima, Semua Kecamatan Semua Kelurahan	Dana Transfer Umum-Dana Alokasi Umum		Reformasi Birokrasi dan Pelayanan Publik	tersedianya pelayanan umum kantor	12 bulan	139,050,000	Dinas Pengendalian Penduduk dan Keluarga Berencana



**Penetapan Perubahan Rencana Kerja Pemerintah Daerah (RKPD)**

Kota Bima

Tahun 2022

Kode	Urusan/ Bidang Urusan/ Program/ Kegiatan/ Sub Kegiatan	Indikator Program/ Kegiatan/ Sub Kegiatan	Target Akhir Periode RPJMD	Realisasi Capaian RKPD Tahun 2020	Prakiraan Capaian Target RKPD Tahun 2021	Capaian Kinerja dan Kerangka Pendanaan						Kelompok Sasaran	Prakiraan Maju Rencana Tahun 2023		Perangkat Daerah Penanggung Jawab			
						Target 2022		Pagu Indikatif			Lokasi		Sumber Dana	Prioritas		Target	Pagu Indikatif	
						Semula	Menjadi	RKPD 2022	APBD 2022	RKPD 2022 Perubahan				Nasional				Daerah
21401207	Pengadaan Barang Milik Daerah Penunjang Urusan Pemerintahan Daerah	Laporan Barang Milik Daerah pada SKPD	laporan		laporan		4 laporan	275,500,000	0	0				4 laporan	283,765,000			
2140120706	Pengadaan Peralatan dan Mesin Lainnya	Jumlah Pengadaan Peralatan dan Mesin Lainnya				10 unit	10 unit	500,000	0	0	Kota Bima, Semua Kecamatan, Semua Kelurahan	Dana Transfer Umum-Dana Alokasi Umum, Dana Transfer Khusus - Dana Alokasi Khusus Fisik		Reformasi Birokrasi dan Pelayanan Publik	Administrasi Barang Milik Daerah	10 unit	515,000	Dinas Pengendalian Penduduk dan Keluarga Berencana
2140120710	Pengadaan Sarana dan Prasarana Gedung Kantor atau Bangunan Lainnya	Jumlah Pengadaan Sarana dan Prasarana Gedung Kantor atau Bangunan Lainnya				30 unit	30 unit	275,000,000	0	0	Kota Bima, Semua Kecamatan, Semua Kelurahan	Dana Transfer Khusus - Dana Alokasi Khusus Fisik		Reformasi Birokrasi dan Pelayanan Publik	Administrasi Barang Milik Daerah	30 unit	283,250,000	Dinas Pengendalian Penduduk dan Keluarga Berencana
21401208	Penyediaan Jasa Penunjang Urusan Pemerintahan Daerah	Pelayanan Umum kantor	bulan		bulan		12 bulan	218,434,920	290,226,000	290,226,000						12 bulan	224,987,968	
2140120802	Penyediaan Jasa Komunikasi, Sumber Daya Air dan Listrik	Jumlah ketersediaan Jasa Komunikasi, Air dan Listrik				6 unit	6 unit	53,434,920	62,028,000	62,028,000	Kota Bima, Semua Kecamatan, Semua Kelurahan	Dana Transfer Umum-Dana Alokasi Umum, Dana Transfer Khusus - Dana Alokasi Khusus Non Fisik		Reformasi Birokrasi dan Pelayanan Publik	Pelayanan Jasa Umum kantor	6 unit	55,037,968	Dinas Pengendalian Penduduk dan Keluarga Berencana
2140120804	Penyediaan Jasa Pelayanan Umum Kantor	Jumlah ketersediaan Jasa Tenaga Pelayanan Umum Kantor				18 orang	18 orang	165,000,000	228,198,000	228,198,000		Dana Transfer Umum-Dana Alokasi Umum		Reformasi Birokrasi dan Pelayanan Publik	Pelayanan Jasa Umum kantor	18 orang	169,950,000	Dinas Pengendalian Penduduk dan Keluarga Berencana
21401209	Pemeliharaan Barang Milik Daerah Penunjang Urusan Pemerintahan Daerah	terpelihara peralatan dan mesin kantor	unit		unit		24 unit	832,952,472	269,000,000	269,000,000						24 unit	857,941,046	

**Penetapan Perubahan Rencana Kerja Pemerintah Daerah (RKPD)**

Kota Bima

Tahun 2022

Kode	Urusan/ Bidang Urusan/ Program/ Kegiatan/ Sub Kegiatan	Indikator Program/ Kegiatan/ Sub Kegiatan	Target Akhir Periode RPJMD	Realisasi Capaian RKPD Tahun 2020	Prakiraan Capaian Target RKPD Tahun 2021	Capaian Kinerja dan Kerangka Pendanaan								Kelompok Sasaran	Prakiraan Maju Rencana Tahun 2023		Perangkat Daerah Penanggung Jawab	
						Target 2022		Pagu Indikatif			Lokasi	Sumber Dana	Prioritas		Target	Pagu Indikatif		
						Semula	Menjadi	RKPD 2022	APBD 2022	RKPD 2022 Perubahan			Nasional					Daerah
2.14.01.2.09.02	Penyediaan Jasa Pemeliharaan, Biaya Pemeliharaan, Pajak, dan Perizinan Kendaraan Dinas Operasional atau Lapangan	Jumlah ketersediaan Jasa Pemeliharaan, Biaya Pajak dan Perijinan Kendaraan Operasional atau lapangan				5 unit	5 unit	170,300,000	140,280,000	140,280,000		Dana Transfer Umum-Dana Alokasi Umum		Reformasi Birokrasi dan Pelayanan Publik	Peralatan dan Mesin kantor	5 unit	175,409,000	Dinas Pengendalian Penduduk dan Keluarga Berencana
2.14.01.2.09.06	Pemeliharaan Peralatan dan Mesin Lainnya	Jumlah pemeliharaan Peralatan dan Mesin Lainnya				20 unit	20 unit	17,380,000	18,920,000	18,920,000		Dana Transfer Umum-Dana Alokasi Umum			Peralatan dan Mesin kantor	20 unit	17,901,400	Dinas Pengendalian Penduduk dan Keluarga Berencana
2.14.01.2.09.09	Pemeliharaan/Rehabilitasi Gedung Kantor dan Bangunan Lainnya	Jumlah Pemeliharaan/Rehabilitasi Gedung Kantor dan Bangunan Lainnya				6 unit	6 unit	645,272,472	109,800,000	109,800,000	Semua Kab/Kota, Semua Kecamatan, Semua Kelurahan	Dana Transfer Umum-Dana Alokasi Umum Dana Transfer Khusus - Dana Alokasi Khusus Fisik		Reformasi Birokrasi dan Pelayanan Publik	Peralatan dan Mesin kantor	6 unit	664,630,646	Dinas Pengendalian Penduduk dan Keluarga Berencana
2.14.02	<b>PROGRAM PENGENDALIAN PENDUDUK</b>	Penurunan Angka TFR	persen		persen		2,2 persen	336,517,930	71,876,200	71,876,200						2,2 persen	346,613,468	
2.14.02.2.01	Pemaduan dan Sinkronisasi Kebijakan Pemerintah Daerah Provinsi dengan Pemerintah Daerah Kabupaten/Kota dalam rangka Pengendalian Kuantitas Penduduk	jumlah organisasi	organisasi		organisasi		3 organisasi	118,234,000	10,000,000	10,000,000						3 organisasi	121,781,020	
2.14.02.2.01.09	Advokasi, Sosialisasi dan Fasilitasi Pelaksanaan Pendidikan Kependudukan Jalur Formal di Satuan Pendidikan Jenjang SD/MI dan SLTP/MTS, Jalur Nonformal dan Informal	Jumlah Peserta Sosialisasi				25 orang	25 orang	13,000,000	0	0		Dana Transfer Umum-Dana Alokasi Umum			Organisasi	25 orang	13,390,000	Dinas Pengendalian Penduduk dan Keluarga Berencana

Penetapan Perubahan Rencana Kerja Pemerintah Daerah (RKPD)

Kota Bima

Tahun 2022

Kode	Urusan/ Bidang Urusan/ Program/ Kegiatan/ Sub Kegiatan	Indikator Program/ Kegiatan/ Sub Kegiatan	Target Akhir Period e RPJMD	Realisasi Capaian RKPD Tahun 2020	Prakiraan Capaian Target RKPD Tahun 2021	Capaian Kinerja dan Kerangka Pendanaan										Kelompok Sasaran	Prakiraan Maju Rencana Tahun 2023		Perangkat Daerah Penanggung Jawab
						Target 2022		Pagu Indikatif			Lokasi	Sumber Dana	Prioritas		Target		Pagu Indikatif		
						Semula	Menjadi	RKPD 2022	APBD 2022	RKPD 2022 Perubahan			Nasional	Daerah					
2.14.02.2.01.14	Pelaksanaan Sarasehan Hasil Pemutakhiran Data Keluarga	Jumlah Peserta Sarasehan				25 orang	25 orang	5,000,000	0	0		Dana Transfer Umum-Dana Alokasi Umum			Organisasi	25 orang	5,150,000	Dinas Pengendalian Penduduk dan Keluarga Berencana	
2.14.02.2.01.15	Pelaksanaan Rapat Pengendalian Program KKBPK	Jumlah Laporan Rapat Pengendalian Program Bangsa Kencana (Pembangunan Keluarga, Kependudukan, dan Keluarga Berencana)				1 dokumen	12 Laporan	100,234,000	10,000,000	10,000,000	Kota Bima, Semua Kecamatan, Semua Kelurahan	Dana Transfer Umum-Dana Alokasi Umum Dana Transfer Khusus - Dana Alokasi Khusus Non Fisik	Reformasi Birokrasi dan Pelayanan Publik	Organisasi	12 Laporan	103,241,020	Dinas Pengendalian Penduduk dan Keluarga Berencana		
2.14.02.2.02	Pemetaan Perkiraan Pengendalian Penduduk Cakupan Daerah Kabupaten/Kota	Dokumen Hasil Pemetaan	dokumen		dokumen		2 dokumen	218,283,930	61,876,200	61,876,200						2 dokumen	224,832,448		
2.14.02.2.02.02	Penyediaan dan Pengolahan Data Kependudukan	Jumlah Dokumen Penyediaan dan Mengolahan Data Kependudukan				6 dokumen	1 dokumen	123,802,000	49,397,000	49,397,000	Kota Bima, Semua Kecamatan, Semua Kelurahan	Dana Transfer Umum-Dana Alokasi Umum Dana Transfer Khusus - Dana Alokasi Khusus Non Fisik	Reformasi Birokrasi dan Pelayanan Publik	Pemetaan Pengendalian Penduduk	1 dokumen	127,516,060	Dinas Pengendalian Penduduk dan Keluarga Berencana		
2.14.02.2.02.03	Penyusunan Profil Kependudukan, Keluarga Berencana dan Pembangunan Keluarga	Jumlah Dokumen Profil Kependudukan, Keluarga Berencana dan Pembangunan Keluarga				1 dokumen	1 dokumen	11,481,930	11,479,200	11,479,200		Dana Transfer Umum-Dana Alokasi Umum	Reformasi Birokrasi dan Pelayanan Publik	Pemetaan Pengendalian Penduduk	1 dokumen	11,826,388	Dinas Pengendalian Penduduk dan Keluarga Berencana		
2.14.02.2.02.08	Membentuk Rumah Data Kependudukan di Kampung KB Untuk Memperkuat Integrasi Program KKBPK di Sektor Lain	Jumlah Rumah Data kependudukan yang terbentuk dikampung KB				5 unit	5 unit	10,000,000	0	0	Kota Bima, Semua Kecamatan, Semua Kelurahan	Dana Transfer Umum-Dana Alokasi Umum	Reformasi Birokrasi dan Pelayanan Publik	Pemetaan Pengendalian Penduduk	5 unit	10,300,000	Dinas Pengendalian Penduduk dan Keluarga Berencana		

Penetapan Perubahan Rencana Kerja Pemerintah Daerah (RKPD)

Kota Bima

Tahun 2022

Kode	Urusan/ Bidang Urusan/ Program/ Kegiatan/ Sub Kegiatan	Indikator Program/ Kegiatan/ Sub Kegiatan	Target Akhir Periode RPJMD	Realisasi Capaian RKPD Tahun 2020	Prakiraan Capaian Target RKPD Tahun 2021	Capaian Kinerja dan Kerangka Pendanaan									Kelompok Sasaran	Prakiraan Maju Rencana Tahun 2023		Perangkat Daerah Penanggung Jawab
						Target 2022		Pagu Indikatif			Lokasi	Sumber Dana	Prioritas			Target	Pagu Indikatif	
						Semula	Menjadi	RKPD 2022	APBD 2022	RKPD 2022 Perubahan			Nasional	Daerah				
2.14.02.2.02.12	Pencatatan dan Pengumpulan Data Keluarga	Jumlah Laporan Pencatatan dan Pengumpulan Data Keluarga				267 orang	12 Laporan	73,000,000	1,000,000	1,000,000	Kota Bima, Semua Kecamatan, Semua Kelurahan	Dana Transfer Khusus - Dana Alokasi Khusus Non Fisik	Reformasi Birokrasi dan Pelayanan Publik	Pemetaan Pengendalian Penduduk	12 Laporan	75,190,000	Dinas Pengendalian Penduduk dan Keluarga Berencana	
2.14.03	<b>PROGRAM PEMBINAAN KELUARGA BERENCANA (KB)</b>	PENURUNAN ASFR	persen		persen		37/1000 persen	1,148,376,500	2,254,706,700	2,254,706,700					37/1000 persen	1,182,827,795		
2.14.03.2.01	Pelaksanaan Advokasi, Komunikasi, Informasi dan Edukasi (KIE) Pengendalian Penduduk dan KB sesuai Kearifan Budaya Lokal	PUS yang menggunakan Alat Kontrasepsi	persen		persen		100 persen	225,492,300	420,515,000	420,515,000					100 persen	232,257,069		
2.14.03.2.01.01	Advokasi Program KKBPK kepada Stakeholders dan Mitra Kerja	Jumlah Organisasi yang Mendapatkan Advokasi Program Bangsa Kencana (Pembangunan Keluarga, Kependudukan, dan Keluarga Berencana) kepada Stakeholders dan Mitra Kerja				20 orang	4 kelompok	0	4,375,000	4,375,000	Kota Bima, Semua Kecamatan, Semua Kelurahan	Dana Transfer Umum - Dana Alokasi Umum	Reformasi Birokrasi dan Pelayanan Publik	Persentase PUS yang menggunakan Alat Kontrasepsi	4 kelompok	0	Dinas Pengendalian Penduduk dan Keluarga Berencana	
2.14.03.2.01.02	Komunikasi, Informasi dan Edukasi (KIE) Program KKBPK sesuai Kearifan Budaya Lokal	Jumlah Dokumen Komunikasi, Informasi dan Edukasi (KIE) Program Bangsa Kencana (Pembangunan Keluarga, Kependudukan, dan Keluarga Berencana) Sesuai Kearifan Budaya Lokal				3210 pus	1 dokumen	123,000,000	25,000,000	25,000,000				Persentase PUS yang menggunakan Alat Kontrasepsi	1 dokumen	126,690,000	Dinas Pengendalian Penduduk dan Keluarga Berencana	
2.14.03.2.01.05	Penggunaan Media Massa Cetak, Elektronik dan Media Lainnya sesuai Kearifan Budaya Lokal Dalam Pencitraan Program KKBPK	Jumlah Ketersediaan Media Luar Ruang, Media Cetak, Media Elektronik dan Media Kreatif Lainnya				1 paket	1 paket	30,204,700	0	0	Kota Bima, Semua Kecamatan, Semua Kelurahan	Dana Transfer Khusus - Dana Alokasi Khusus Non Fisik	Reformasi Birokrasi dan Pelayanan Publik	Persentase PUS yang menggunakan Alat Kontrasepsi	1 paket	31,110,841	Dinas Pengendalian Penduduk dan Keluarga Berencana	
2.14.03.2.01.08	Pengendalian Program KKBPK	Jumlah Laporan Hasil Pengendalian Program KKBPK				12 bulan	12 laporan	72,287,600	391,140,000	391,140,000	Kota Bima, Semua Kecamatan, Semua Kelurahan	Dana Transfer Khusus - Dana Alokasi Khusus Non Fisik	Reformasi Birokrasi dan Pelayanan Publik	Persentase PUS yang menggunakan Alat Kontrasepsi	12 laporan	74,456,228	Dinas Pengendalian Penduduk dan Keluarga Berencana	

Penetapan Perubahan Rencana Kerja Pemerintah Daerah (RKPD)

Kota Bima

Tahun 2022

Kode	Urusan/ Bidang Urusan/ Program/ Kegiatan/ Sub Kegiatan	Indikator Program/ Kegiatan/ Sub Kegiatan	Target Akhir Periode RPJMD	Realisasi Capaian RKPD Tahun 2020	Prakiraan Capaian Target RKPD Tahun 2021	Capaian Kinerja dan Kerangka Pendanaan							Kelompok Sasaran	Prakiraan Maju Rencana Tahun 2023		Perangkat Daerah Penanggung Jawab		
						Target 2022		Pagu Indikatif			Lokasi	Sumber Dana		Prioritas			Target	Pagu Indikatif
						Semula	Menjadi	RKPD 2022	APBD 2022	RKPD 2022 Perubahan				Nasional	Daerah			
2 14 03 2.0 2	Pendayagunaan Tenaga Penyuluh KB/Petugas Lapangan KB (PKB/PLKB)	Pendayagunaan Tenaga Penyuluh KB/ Petugas Lapangan KB (PKB/PLKB)	persen		persen		100 persen	189,000,000	196,800,000	196,800,000					100 persen	194,670,000		
2 14 03 2.0 2 03	Penguatan Pelaksanaan Penyuluhan, Penggerakan, Pelayanan dan Pengembangan Program KKBPK untuk Petugas Keluarga Berencana/ Penyuluh Lapangan Keluarga Berencana (PKB/PLKB)	Jumlah Laporan Hasil Penguatan Pelaksanaan Penyuluhan, Penggerakan, Pelayanan dan Pengembangan Program Bangsa Kencana (Pembangunan Keluarga, Kependudukan, dan Keluarga Berencana) untuk Petugas Keluarga Berencana/ Penyuluh Lapangan Keluarga Berencana (PKB/PLKB)				1050 orang	12 Laporan	189,000,000	196,800,000	196,800,000	Kota Bima, Semua Kecamatan, Semua Kelurahan	Dana Transfer Khusus - Dana Alokasi Khusus Non Fisik	Reformasi Birokrasi dan Pelayanan Publik	endayagunaan Tenaga Penyuluh KB/ Petugas Lapangan KB (PKB/PLKB)	12 Laporan	194,670,000	Dinas Pengendalian Penduduk dan Keluarga Berencana	
2 14 03 2.0 3	Pengendalian dan Pendistribusian Kebutuhan Alat dan Obat Kontrasepsi serta Pelaksanaan Pelayanan KB di Daerah Kabupaten/Kota							594,534,200	1,361,391,700	1,361,391,700						612,370,226		
2 14 03 2.0 3 01	Pengendalian Pendistribusian Alat dan Obat Kontrasepsi dan Sarana Penunjang Pelayanan KB ke Fasilitas Kesehatan Termasuk Jaringan dan Jejaringnya	Jumlah Laporan Pengendalian Pendistribusian Alat dan Obat Kontrasepsi dan Sarana Penunjang Pelayanan KB ke Fasilitas Kesehatan Termasuk Jaringan dan Jejaringnya				63 faskes	12 laporan	113,347,200	5,850,000	5,850,000		Dana Transfer Khusus - Dana Alokasi Khusus Non Fisik	Reformasi Birokrasi dan Pelayanan Publik		12 laporan	116,747,616	Dinas Pengendalian Penduduk dan Keluarga Berencana	
2 14 03 2.0 3 03	Peningkatan Kesertaan Penggunaan Metode Kontrasepsi Jangka Panjang (MKJP)	Jumlah Orang yang Mengikuti Kesertaan Penggunaan Metode Kontrasepsi Jangka Panjang (MKJP)				20 orang	25 orang	12,300,000	347,182,700	347,182,700		Dana Transfer Umum- Dana Alokasi Umum			25 orang	12,669,000	Dinas Pengendalian Penduduk dan Keluarga Berencana	
2 14 03 2.0 3 06	Penyediaan Sarana Penunjang Pelayanan KB	Jumlah Unit Sarana Penunjang Pelayanan KB				20 faskes	20 unit	40,000,000	986,660,000	986,660,000	Kota Bima, Semua Kecamatan, Semua Kelurahan	Dana Transfer Umum- Dana Alokasi Umum	Reformasi Birokrasi dan Pelayanan Publik		20 unit	41,200,000	Dinas Pengendalian Penduduk dan Keluarga Berencana	

Penetapan Perubahan Rencana Kerja Pemerintah Daerah (RKPD)

Kota Bima

Tahun 2022

Kode	Urusan/ Bidang Urusan/ Program/ Kegiatan/ Sub Kegiatan	Indikator Program/ Kegiatan/ Sub Kegiatan	Target Akhir Period e RPJMD	Realisasi Capaian RKPD Tahun 2020	Prakiraan Capaian Target RKPD Tahun 2021	Capaian Kinerja dan Kerangka Pendanaan									Kelompok Sasaran	Prakiraan Maju Rencana Tahun 2023		Perangkat Daerah Penanggung Jawab
						Target 2022		Pagu Indikatif			Lokasi	Sumber Dana	Prioritas			Target	Pagu Indikatif	
						Semula	Menjadi	RKPD 2022	APBD 2022	RKPD 2022 Perubahan			Nasional	Daerah				
2 14 03 2.0 3 08	Pembinaan Pelayanan Keluarga Berencana dan Kesehatan Reproduksi di Fasilitas Kesehatan termasuk Jaringan dan Jejaringnya	Jumlah Faskes yang Melakukan Pelayanan KBKR				62 faskes	62 faskes	35,200,000	0	0	Kota Bima, Semua Kecamatan, Semua Kelurahan	Dana Transfer Khusus - Dana Alokasi Khusus Non Fisik		Reformasi Birokrasi dan Pelayanan Publik	62 faskes	36,256,000	Dinas Pengendalian Penduduk dan Keluarga Berencana	
2 14 03 2.0 3 11	Dukungan Operasional Pelayanan KB Bergerak	Jumlah Laporan Dukungan Operasional Pelayanan KB BergerakJP				850 orang	12 laporan	368,107,800	7,179,800	7,179,800	Kota Bima, Semua Kecamatan, Semua Kelurahan	Dana Transfer Khusus - Dana Alokasi Khusus Non Fisik		Reformasi Birokrasi dan Pelayanan Publik	12 laporan	379,151,034	Dinas Pengendalian Penduduk dan Keluarga Berencana	
2 14 03 2.0 3 12	Promosi dan Konseling KB Pasca Persalinan dan Pasca Keguguran	Jumlah Orang yang Mengikuti Promosi dan Konseling KB Pasca Persalinan dan Pasca Keguguran				50 orang	22 orang	17,310,000	6,250,000	6,250,000	Kota Bima, Semua Kecamatan, Semua Kelurahan	Dana Transfer Umum - Dana Alokasi Umum		Reformasi Birokrasi dan Pelayanan Publik	22 orang	17,829,300	Dinas Pengendalian Penduduk dan Keluarga Berencana	
2 14 03 2.0 3 13	Peningkatan Kesertaan KB Pria	Jumlah Akseptor yang Mendapat Peningkatan Kesetaraan KB Pria				20 orang	20 orang	8,269,200	8,269,200	8,269,200	Kota Bima, Semua Kecamatan, Semua Kelurahan	Dana Transfer Umum - Dana Alokasi Umum		Reformasi Birokrasi dan Pelayanan Publik	20 orang	8,517,276	Dinas Pengendalian Penduduk dan Keluarga Berencana	
2 14 03 2.0 4	Pemberdayaan dan Peningkatan Peran serta Organisasi Masyarakat Tingkat Daerah Kabupaten/Kota dalam Pelaksanaan Pelayanan dan Pembinaan Kesertaan Ber-KB							139,350,000	276,000,000	276,000,000						143,530,500		
2 14 03 2.0 4 04	Pembinaan Terpadu Kampung KB	Jumlah Laporan Hasil Pembinaan Terpadu Kampung KB				400 orang	12 Laporan	139,350,000	276,000,000	276,000,000	Kota Bima, Semua Kecamatan, Semua Kelurahan	Dana Transfer Khusus - Dana Alokasi Khusus Non Fisik		Reformasi Birokrasi dan Pelayanan Publik	12 Laporan	143,530,500	Dinas Pengendalian Penduduk dan Keluarga Berencana	
2 14 04	PROGRAM PEMBERDAYAAN DAN PENINGKATAN KELUARGA SEJAHTERA (KS)	PORSENTASE PENURUNAN KELUARGA PRA SEJAHTERA DAN SEJAHTERA I	persen		persen		100 persen	946,155,250	1,454,700,000	1,454,700,000					100 persen	974,539,908		

Penetapan Perubahan Rencana Kerja Pemerintah Daerah (RKPD)

Kota Bima

Tahun 2022

Kode	Urusan/ Bidang Urusan/ Program/ Kegiatan/ Sub Kegiatan	Indikator Program/ Kegiatan/ Sub Kegiatan	Target Akhir Period e RPJMD	Realisasi Capaian RKPD Tahun 2020	Prakiraan Capaian Target RKPD Tahun 2021	Capaian Kinerja dan Kerangka Pendanaan						Kelompok Sasaran	Prakiraan Maju Rencana Tahun 2023		Perangkat Daerah Penanggung Jawab			
						Target 2022		Pagu Indikatif			Lokasi		Sumber Dana	Prioritas		Target	Pagu Indikatif	
						Semula	Menjadi	RKPD 2022	APBD 2022	RKPD 2022 Perubahan				Nasional				Daerah
2 14 04 2.0 1	Pelaksanaan Pembangunan Keluarga melalui Pembinaan Ketahanan dan Kesejahteraan Keluarga	Persentase Kelompok Keluarga Yang dibina	persen		persen		100 persen	946,155,250	1,454,700,000	1,454,700,000				100 persen	974,539,908			
2 14 04 2.0 1 01	Pembentukan Kelompok Ketahanan dan Kesejahteraan Keluarga (Bina Keluarga Balita (BKB), Bina Keluarga Remaja (BKR), Pusat Informasi dan Konseling Remaja (PIK-R) Bina Keluarga Lansia (BKL), Unit Peningkatan Pendapatan Keluarga Sejahtera (UPPKS) dan Pemberdayaan Ekonomi Keluarga)	Jumlah Kelompok Tribina (Kelompok BKB, BKL & BKR) yang terbentuk				2 kelompok	2 kelompok	0	0	0	Kota Bima, Semua Kecamatan Semua Kelurahan	Dana Transfer Umum- Dana Alokasi Umum		Reformasi Birokrasi dan Pelayanan Publik	Kelompok Keluarga Yang dibina	2 kelompok	0	Dinas Pengendalian Penduduk dan Keluarga Berencana
2 14 04 2.0 1 02	Pengadaan Sarana Kelompok Kegiatan Ketahanan dan Kesejahteraan Keluarga (BKB, BKR, BKL, PPPKS, PIK-R dan Pemberdayaan Ekonomi Keluarga/UPPKS)	Jumlah Unit Sarana Kelompok Kegiatan Ketahanan dan Kesejahteraan Keluarga (BKB, BKR, BKL, PPPKS, PIK-R dan Pemberdayaan Ekonomi Keluarga/UPPKS)				44 kelompok	44 Unit	757,887,650	618,000,000	618,000,000	Kota Bima, Semua Kecamatan Semua Kelurahan	Dana Transfer Umum- Dana Alokasi Umum Dana Transfer Khusus - Dana Alokasi Khusus Non Fisik		Reformasi Birokrasi dan Pelayanan Publik	Kelompok Keluarga Yang dibina	44 Unit	780,624,280	Dinas Pengendalian Penduduk dan Keluarga Berencana
2 14 04 2.0 1 03	Orientasi dan Pelatihan Teknis Pengelola Ketahanan dan Kesejahteraan Keluarga (BKB, BKR, BKL, PPPKS, PIK-R dan Pemberdayaan Ekonomi Keluarga/UPPKS)	Jumlah Peserta Orientasi/Pelatihan Teknis Pengelola UPPKA				20 orang	20 orang	6,256,200	0	0					Kelompok Keluarga Yang dibina	20 orang	6,443,886	Dinas Pengendalian Penduduk dan Keluarga Berencana

**Penetapan Perubahan Rencana Kerja Pemerintah Daerah (RKPD)**

**Kota Bima**

**Tahun 2022**

Kode	Urusan/ Bidang Urusan/ Program/ Kegiatan/ Sub Kegiatan	Indikator Program/ Kegiatan/ Sub Kegiatan	Target Akhir Period e RPJMD	Realisasi Capaian RKPD Tahun 2020	Prakiraan Capaian Target RKPD Tahun 2021	Capaian Kinerja dan Kerangka Pendanaan									Kelompok Sasaran	Prakiraan Maju Rencana Tahun 2023		Perangkat Daerah Penanggung Jawab
						Target 2022		Pagu Indikatif			Lokasi	Sumber Dana	Prioritas			Target	Pagu Indikatif	
						Semula	Menjadi	RKPD 2022	APBD 2022	RKPD 2022 Perubahan			Nasional	Daerah				
2 14 04 2.0 1 04	Orientasi/Pelatihan Teknis Pelaksana/Kader Ketahanan dan Kesejahteraan Keluarga (BKB, BKR, BKL, PPPKS, PIK-R dan Pemberdayaan Ekonomi Keluarga/UPPKS)	Jumlah peserta Pelatihan Teknis Pelaksana Pusat Informasi dan Konseling Remaja (PIK-R)				40 orang	40 orang	15,875,400	0	0	Kota Bima, Semua Kecamatan, Semua Kelurahan		Reformasi Birokrasi dan Pelayanan Publik	Kelompok Keluarga Yang dibina	40 orang	16,351,662	Dinas Pengendalian Penduduk dan Keluarga Berencana	
2 14 04 2.0 1 06	Penyediaan Biaya Operasional bagi Kelompok Kegiatan Ketahanan dan Kesejahteraan Keluarga (BKB, BKR, BKL, PPPKS, PIK-R dan Pemberdayaan Ekonomi Keluarga/UPPKS)	Jumlah Kader Pengelola dan Pelaksana (Kader) Ketahanan dan Kesejahteraan Keluarga (BKB, BKR, BKL, PPPKS, PIK-R dan Pemberdayaan Ekonomi Keluarga/UPPKS)				26 kelompok	360 Kader	5,236,000	811,700,000	811,700,000		Dana Transfer Umum-Dana Alokasi Umum			Kelompok Keluarga Yang dibina	360 Kader	5,393,080	Dinas Pengendalian Penduduk dan Keluarga Berencana
2 14 04 2.0 1 07	Promosi dan Sosialisasi Kelompok Kegiatan Ketahanan dan Kesejahteraan Keluarga (BKB, BKR, BKL, PPPKS, PIK-R dan Pemberdayaan Ekonomi Keluarga/UPPKS)	Jumlah Peserta Promosi dan Sosialisasi Kelompok Kegiatan Ketahanan dan Kesejahteraan Keluarga (BKB, BKR, BKL)				660 orang	660 orang	110,900,000	0	0	Kota Bima, Semua Kecamatan, Semua Kelurahan	Dana Transfer Khusus - Dana Alokasi Khusus Non Fisik	Reformasi Birokrasi dan Pelayanan Publik	Kelompok Keluarga Yang dibina	660 orang	114,227,000	Dinas Pengendalian Penduduk dan Keluarga Berencana	
2 14 04 2.0 1 08	Promosi dan Sosialisasi Kelompok Kegiatan Ketahanan dan Kesejahteraan Keluarga (Menjadi Orang Tua Hebat, Generasi Berencana, Kelanjutusiaan serta Pengelolaan Keuangan Keluarga)	Jumlah Laporan Hasil Promosi dan Sosialisasi Kelompok Kegiatan Ketahanan dan Kesejahteraan Keluarga (Menjadi Orang Tua Hebat, Generasi Berencana, Kelanjutusiaan serta Pengelolaan Keuangan Keluarga)				1 kegiatan	4 Laporan	50,000,000	25,000,000	25,000,000	Kota Bima, Semua Kecamatan, Semua Kelurahan	Dana Transfer Umum-Dana Alokasi Umum			Kelompok Keluarga Yang dibina	4 Laporan	51,500,000	Dinas Pengendalian Penduduk dan Keluarga Berencana
2	URUSAN PEMERINTAHAN WAJIB YANG TIDAK BERKAITAN DENGAN PELAYANAN DASAR																	
2 15	URUSAN PEMERINTAHAN BIDANG PERHUBUNGAN							13,916,301,486	12,510,688,234	12,702,953,959						419,342,991,901		
2 15 01	PROGRAM PENUNJANG URUSAN PEMERINTAHAN DAERAH KABUPATEN/KOTA	Cakupan Pelayanan Administrasi Perkantoran	Persen		Persen	100 Persen		4,297,673,851	4,393,702,107	4,679,947,832						100 Persen	4,426,604,066	



**Penetapan Perubahan Rencana Kerja Pemerintah Daerah (RKPD)**

Kota Bima

Tahun 2022

Kode	Urusan/ Bidang Urusan/ Program/ Kegiatan/ Sub Kegiatan	Indikator Program/ Kegiatan/ Sub Kegiatan	Target Akhir Periode RPJMD	Realisasi Capaian RKPD Tahun 2020	Prakiraan Capaian Target RKPD Tahun 2021	Capaian Kinerja dan Kerangka Pendanaan						Kelompok Sasaran	Prakiraan Maju Rencana Tahun 2023		Perangkat Daerah Penanggung Jawab			
						Target 2022		Pagu Indikatif			Lokasi		Sumber Dana	Prioritas		Target	Pagu Indikatif	
						Semula	Menjadi	RKPD 2022	APBD 2022	RKPD 2022 Perubahan				Nasional				Daerah
2 15 01 2.0 1	Perencanaan, Penganggaran, dan Evaluasi Kinerja Perangkat Daerah	Terwujudnya Perencanaan, Penganggaran dan Evaluasi Kinerja Perangkat	Persen		Persen		100 Persen	1,784,600	1,784,600	1,784,600					100 Persen	1,838,138		
2 15 01 2.0 1 01	Penyusunan Dokumen Perencanaan Perangkat Daerah	Jumlah Dokumen RKA/DPA Satuan Kerja				2 Dokumen	2 Dokumen	286,800	286,800	286,800	Kota Bima, Semua Kecamatan Semua Kelurahan	Dana Transfer Umum-Dana Alokasi Umum	Memperkuat Infrastruktur Untuk Mendukung Pengembangan Ekonomi Dan Pelayanan Dasar	Pemantapan Infrastruktur dan Perumahan Rakyat	0	2 Dokumen	295,404	Dinas Perhubungan
2 15 01 2.0 1 02	Koordinasi dan Penyusunan Dokumen RKA-SKPD	Jumlah Dokumen Rencana Kerja Tahunan/RKA/DPA Satuan Kerja				2 Dokumen	2 Dokumen	249,000	249,000	249,000	Kota Bima, Semua Kecamatan Semua Kelurahan	Dana Transfer Umum-Dana Alokasi Umum	Memperkuat Infrastruktur Untuk Mendukung Pengembangan Ekonomi Dan Pelayanan Dasar	Pemantapan Infrastruktur dan Perumahan Rakyat	0	2 Dokumen	256,470	Dinas Perhubungan
2 15 01 2.0 1 06	Koordinasi dan Penyusunan Laporan Capaian Kinerja dan Ikhtisar Realisasi Kinerja SKPD	Tersusunnya Laporan Capaian Kinerja dan Ikhtisar Realisasi Kinerja				1 Dokumen	1 Dokumen	249,000	249,000	249,000	Kota Bima, Semua Kecamatan Semua Kelurahan	Dana Transfer Umum-Dana Alokasi Umum	Memperkuat Infrastruktur Untuk Mendukung Pengembangan Ekonomi Dan Pelayanan Dasar	Pemantapan Infrastruktur dan Perumahan Rakyat	0	1 Dokumen	256,470	Dinas Perhubungan
2 15 01 2.0 1 07	Evaluasi Kinerja Perangkat Daerah	Jumlah Dokumen Laporan yang sesuai ketentuan				3 Dokumen	3 Dokumen	999,800	999,800	999,800	Kota Bima, Semua Kecamatan Semua Kelurahan	Dana Transfer Umum-Dana Alokasi Umum	Memperkuat Infrastruktur Untuk Mendukung Pengembangan Ekonomi Dan Pelayanan Dasar	Pemantapan Infrastruktur dan Perumahan Rakyat	0	3 Dokumen	1,029,794	Dinas Perhubungan
2 15 01 2.0 2	Administrasi Keuangan Perangkat Daerah	Terlaksananya administrasi keuangan daerah	Persen		Persen		100 Persen	3,193,517,801	3,256,494,457	3,549,500,182					100 Persen	3,289,323,335		
2 15 01 2.0 2 01	Penyediaan Gaji dan Tunjangan ASN	Jumlah Gaji dan Tunjangan ASN yang dibayarkan pada perangkat daerah				1 Tahun	1 Tahun	3,025,218,001	3,106,194,657	3,399,200,382	Kota Bima, Semua Kecamatan Semua Kelurahan	Dana Transfer Umum-Dana Alokasi Umum		Pemantapan Infrastruktur dan Perumahan Rakyat	0	1 Tahun	3,115,974,541	Dinas Perhubungan
2 15 01 2.0 2 03	Pelaksanaan Penatausahaan dan Pengujian/Verifikasi Keuangan SKPD	Pelaksanaan penatausahaan dan pengujian/verifikasi keuangan SKPD bidang sekertariat				12 Bulan	12 Bulan	164,978,000	146,978,000	146,978,000	Kota Bima, Semua Kecamatan Semua Kelurahan	Dana Transfer Umum-Dana Alokasi Umum		Pemantapan Infrastruktur dan Perumahan Rakyat	0	12 Bulan	169,927,340	Dinas Perhubungan
2 15 01 2.0 2 05	Koordinasi dan Penyusunan Laporan Keuangan Akhir Tahun SKPD	Tersedianya Laporan Keuangan Akhir Tahun				1 Dokumen	1 Dokumen	199,800	199,800	199,800	Kota Bima, Semua Kecamatan Semua Kelurahan	Dana Transfer Umum-Dana Alokasi Umum		Pemantapan Infrastruktur dan Perumahan Rakyat	0	1 Dokumen	205,794	Dinas Perhubungan

**Penetapan Perubahan Rencana Kerja Pemerintah Daerah (RKPD)**

Kota Bima

Tahun 2022

Kode	Urusan/ Bidang Urusan/ Program/ Kegiatan/ Sub Kegiatan	Indikator Program/ Kegiatan/ Sub Kegiatan	Target Akhir Periode RPJMD	Realisasi Capaian RKPD Tahun 2020	Prakiraan Capaian Target RKPD Tahun 2021	Capaian Kinerja dan Kerangka Pendanaan							Kelompok Sasaran	Prakiraan Maju Rencana Tahun 2023		Perangkat Daerah Penanggung Jawab		
						Target 2022		Pagu Indikatif			Lokasi	Sumber Dana		Prioritas			Target	Pagu Indikatif
						Semula	Menjadi	RKPD 2022	APBD 2022	RKPD 2022 Perubahan				Nasional	Daerah			
2.15.01.2.02.07	Koordinasi dan Penyusunan Laporan Keuangan Bulanan/Triwulanan/Semesteran SKPD	Tersedianya Laporan Keuangan Semester Realisasi Anggaran				4 Dokumen	4 Dokumen	2,873,000	2,873,000	2,873,000	Kota Bima, Semua Kecamatan, Semua Kelurahan	Dana Transfer Umum-Dana Alokasi Umum		Pemantapan Infrastruktur dan Perumahan Rakyat	0	4 Dokumen	2,959,190	Dinas Perhubungan
2.15.01.2.02.08	Penyusunan Pelaporan dan Analisis Prognosis Realisasi Anggaran	Tersedianya Laporan Prognosis Realisasi Anggaran				4 Dokumen	4 Dokumen	249,000	249,000	249,000	Kota Bima, Semua Kecamatan, Semua Kelurahan	Dana Transfer Umum-Dana Alokasi Umum		Pemantapan Infrastruktur dan Perumahan Rakyat	0	4 Dokumen	256,470	Dinas Perhubungan
2.15.01.2.05	<b>Administrasi Kepegawaian Perangkat Daerah</b>	Terlaksananya administrasi kepegawaian perangkat daerah	Persen		Persen		100 Persen	400,000,000	301,825,000	301,825,000						100 Persen	412,000,000	
2.15.01.2.05.02	Pengadaan Pakaian Dinas Beserta Atribut Kelengkapannya	Tersedianya pakaian dinas operasional				70 Pasang	70 Pasang	400,000,000	301,825,000	301,825,000	Kota Bima, Semua Kecamatan, Semua Kelurahan	Dana Transfer Umum-Dana Alokasi Umum		Pemantapan Infrastruktur dan Perumahan Rakyat	0	70 Pasang	412,000,000	Dinas Perhubungan
2.15.01.2.06	<b>Administrasi Umum Perangkat Daerah</b>	Terlaksananya Administrasi Umum Perangkat Daerah	Persen		Persen		100 Persen	234,378,650	253,153,250	253,153,250						100 Persen	241,410,009	
2.15.01.2.06.01	Penyediaan Komponen Instalasi Listrik/Penerangan Bangunan Kantor	Tersedianya komponen kelistrikan perkantoran				1 Paket	1 Paket	3,992,650	3,992,650	3,992,650	Kota Bima, Semua Kecamatan, Semua Kelurahan	Dana Transfer Umum-Dana Alokasi Umum		Pemantapan Infrastruktur dan Perumahan Rakyat	0	1 Paket	4,112,429	Dinas Perhubungan
2.15.01.2.06.02	Penyediaan Peralatan dan Perlengkapan Kantor	Tersedianya peralatan dan perlengkapan kantor				1 Paket	1 Paket	3,794,500	3,794,500	3,794,500	Kota Bima, Semua Kecamatan, Semua Kelurahan	Dana Transfer Umum-Dana Alokasi Umum		Pemantapan Infrastruktur dan Perumahan Rakyat	0	1 Paket	3,908,335	Dinas Perhubungan
2.15.01.2.06.04	Penyediaan Bahan Logistik Kantor	Terlaksananya rapat-rapat koordinasi antara bidang dan SKPD terkait serta pelayanan terhadap tamu				12 Bulan	12 Bulan	53,528,700	60,738,700	60,738,700	Kota Bima, Semua Kecamatan, Semua Kelurahan	Dana Transfer Umum-Dana Alokasi Umum		Pemantapan Infrastruktur dan Perumahan Rakyat	0	12 Bulan	55,134,561	Dinas Perhubungan
2.15.01.2.06.05	Penyediaan Barang Cetak dan Penggandaan	umlah bahan yang dicetak dan digandakan				12 Bulan	12 Bulan	50,730,000	60,675,400	60,675,400	Kota Bima, Semua Kecamatan, Semua Kelurahan	Dana Transfer Umum-Dana Alokasi Umum		Pemantapan Infrastruktur dan Perumahan Rakyat	0	12 Bulan	52,251,900	Dinas Perhubungan
2.15.01.2.06.09	Penyelenggaraan Rapat Koordinasi dan Konsultasi SKPD	Terlaksananya rapat-rapat koordinasi antara bidang dan SKPD terkait serta pelayanan terhadap tamu				12 Bulan	12 Bulan	122,332,800	123,952,000	123,952,000	Kota Bima, Semua Kecamatan, Semua Kelurahan	Dana Transfer Umum-Dana Alokasi Umum		Pemantapan Infrastruktur dan Perumahan Rakyat	0	12 Bulan	126,002,784	Dinas Perhubungan

**Penetapan Perubahan Rencana Kerja Pemerintah Daerah (RKPD)**

Kota Bima

Tahun 2022

Kode	Urusan/ Bidang Urusan/ Program/ Kegiatan/ Sub Kegiatan	Indikator Program/ Kegiatan/ Sub Kegiatan	Target Akhir Period e RPJMD	Realisasi Capaian RKPD Tahun 2020	Prakiraan Capaian Target RKPD Tahun 2021	Capaian Kinerja dan Kerangka Pendanaan						Kelompok Sasaran	Prakiraan Maju Rencana Tahun 2023		Perangkat Daerah Penanggung Jawab			
						Target 2022		Pagu Indikatif			Lokasi		Sumber Dana	Prioritas		Target	Pagu Indikatif	
						Semula	Menjadi	RKPD 2022	APBD 2022	RKPD 2022 Perubahan				Nasional				Daerah
2 15 01 2.0 8	Penyediaan Jasa Penunjang Urusan Pemerintahan Daerah	Terlaksananya jasa penunjang urusan pemerintah daerah	Persen		Persen		100 Persen	231,738,800	247,873,800	246,113,800				100 Persen	238,690,964			
2 15 01 2.0 8 01	Penyediaan Jasa Surat Menyurat	Jumlah surat masuk dan surat keluar yang teregister serta terbayarnya honor untuk jasa non pegawai (K2 dan tenaga kontrak)				300 Lembar	300 Lembar	110,000,000	111,134,000	109,374,000	Kota Bima, Semua Kecamatan Semua Kelurahan	Dana Transfer Umum-Dana Alokasi Umum		Pemantapan Infrastruktur dan Perumahan Rakyat	0	300 Lembar	113,300,000	Dinas Perhubungan
2 15 01 2.0 8 02	Penyediaan Jasa Komunikasi, Sumber Daya Air dan Listrik	Lancarnya pelayanan operasional kantor				12 Bulan	12 Bulan	76,738,800	91,163,800	91,163,800	Kota Bima, Semua Kecamatan Semua Kelurahan	Dana Transfer Umum-Dana Alokasi Umum		Pemantapan Infrastruktur dan Perumahan Rakyat	0	12 Bulan	79,040,964	Dinas Perhubungan
2 15 01 2.0 8 04	Penyediaan Jasa Pelayanan Umum Kantor	Terbayarnya honor untuk jasa non pegawai				12 Bulan	12 Bulan	45,000,000	45,576,000	45,576,000	Kota Bima, Semua Kecamatan Semua Kelurahan	Dana Transfer Umum-Dana Alokasi Umum		Pemantapan Infrastruktur dan Perumahan Rakyat	0	12 Bulan	46,350,000	Dinas Perhubungan
2 15 01 2.0 9	Pemeliharaan Barang Milik Daerah Penunjang Urusan Pemerintahan Daerah	Terlaksananya Pemeliharaan Barang Milik Daerah Penunjang Urusan Pemerintah Daerah	Persen		Persen		100 Persen	236,254,000	332,571,000	327,571,000					100 Persen	243,341,620		
2 15 01 2.0 9 01	Penyediaan Jasa Pemeliharaan, Biaya Pemeliharaan dan Pajak Kendaraan Perorangan Dinas atau Kendaraan Dinas Jabatan	Terpeliharanya kendaraan dinas operasional (mobi dan motor) serta terbayarnya honor untuk jasa non pegawai				14 Kendaraan	14 Kendaraan	189,514,000	260,531,000	260,531,000	Kota Bima, Semua Kecamatan Semua Kelurahan	Dana Transfer Umum-Dana Alokasi Umum		Pemantapan Infrastruktur dan Perumahan Rakyat	0	14 Kendaraan	195,199,420	Dinas Perhubungan
2 15 01 2.0 9 02	Penyediaan Jasa Pemeliharaan, Biaya Pemeliharaan, Pajak, dan Perizinan Kendaraan Dinas Operasional atau Lapangan	Terbayarnya STNK dan Pajak Kendaraan Dinas (Mobil dan Motor)				14 Kendaraan	14 Kendaraan	20,240,000	20,240,000	20,240,000	Kota Bima, Semua Kecamatan Semua Kelurahan	Dana Transfer Umum-Dana Alokasi Umum		Pemantapan Infrastruktur dan Perumahan Rakyat	0	14 Kendaraan	20,847,200	Dinas Perhubungan
2 15 01 2.0 9 06	Pemeliharaan Peralatan dan Mesin Lainnya	Tersedianya jasa pemeliharaan dan perbaikan AC, PC, dan Laptop				1 Paket	1 Paket	21,500,000	46,800,000	46,800,000	Kota Bima, Semua Kecamatan Semua Kelurahan	Dana Transfer Umum-Dana Alokasi Umum		Pemantapan Infrastruktur dan Perumahan Rakyat	0	1 Paket	22,145,000	Dinas Perhubungan

**Penetapan Perubahan Rencana Kerja Pemerintah Daerah (RKPD)**

Kota Bima

Tahun 2022

Kode	Urusan/ Bidang Urusan/ Program/ Kegiatan/ Sub Kegiatan	Indikator Program/ Kegiatan/ Sub Kegiatan	Target Akhir Periode RPJMD	Realisasi Capaian RKPD Tahun 2020	Prakiraan Capaian Target RKPD Tahun 2021	Capaian Kinerja dan Kerangka Pendanaan							Kelompok Sasaran	Prakiraan Maju Rencana Tahun 2023		Perangkat Daerah Penanggung Jawab		
						Target 2022		Pagu Indikatif			Lokasi	Sumber Dana		Prioritas			Target	Pagu Indikatif
						Semula	Menjadi	RKPD 2022	APBD 2022	RKPD 2022 Perubahan				Nasional	Daerah			
2.15.01.2.09.09	Pemeliharaan/Rehabilitasi Gedung Kantor dan Bangunan Lainnya	Terpeliharanya gedung dan pagar kantor				1 Paket	1 Paket	5,000,000	5,000,000	0	Kota Bima, Semua Kecamatan, Semua Kelurahan	Dana Transfer Umum-Dana Alokasi Umum		Pemantapan Infrastruktur dan Perumahan Rakyat	0	1 Paket	5,150,000	Dinas Perhubungan
2.15.02	<b>PROGRAM PENYELENGGARAAN LALU LINTAS DAN ANGKUTAN JALAN (LLAJ)</b>	Persentase sarana dan prasarana yang telah sesuai standar	Persen		Persen		90 Persen	9,565,122,635	8,063,481,127	7,969,501,127						90 Persen	414,861,277,685	
2.15.02.2.01	Penetapan Rencana Induk Jaringan LLAJ Kabupaten/Kota	Tersedianya Induk Jaringan LLAJ	Persen		Persen		100 Persen	1,015,564,000	935,760,000	935,760,000						100 Persen	1,046,030,920	
2.15.02.2.01.03	Pengendalian Pelaksanaan Rencana Induk Jaringan LLAJ Kabupaten/Kota	Peningkatan disiplin lalu lintas dan angkutan jalan, peran forum LLAJ dan rekayasa LLAJ serta terbayarnya honor untuk jasa non pegawai				12 Bulan	12 Bulan	1,015,564,000	935,760,000	935,760,000	Kota Bima, Semua Kecamatan, Semua Kelurahan	Dana Transfer Umum-Dana Alokasi Umum		Pemantapan Infrastruktur dan Perumahan Rakyat	0	12 Bulan	1,046,030,920	Dinas Perhubungan
2.15.02.2.02	Penyediaan Perlengkapan Jalan di Jalan Kabupaten/Kota	Tersedianya lampu penerangan dan perlengkapan jalan	km		km		40 km	7,521,700,635	6,248,353,913	6,232,873,913						40 km	412,756,553,025	
2.15.02.2.02.02	Penyediaan Perlengkapan Jalan di Jalan Kabupaten/Kota	Panjang jalan yang telah memiliki perlengkapan jalan				40 km	40 km	3,549,854,000	2,063,017,871	2,063,017,871	Kota Bima, Semua Kecamatan, Semua Kelurahan	Dana Transfer Umum-Dana Alokasi Umum			0	40 km	3,656,349,620	Dinas Perhubungan
2.15.02.2.02.04	Rehabilitasi dan Pemeliharaan Perlengkapan Jalan	Panjang jalan yang telah terpelihara perlengkapannya				40 km	40 km	3,971,846,635	4,185,336,042	4,169,856,042	Kota Bima, Semua Kecamatan, Semua Kelurahan	Dana Transfer Umum-Dana Alokasi Umum		Pemantapan Infrastruktur dan Perumahan Rakyat	0	40 km	409,100,203,405	Dinas Perhubungan
2.15.02.2.03	Pengelolaan Terminal Penumpang Tipe C	Terlaksananya Pengelolaan Terminal Penumpang Tipe C	bulan		bulan		12 bulan	147,700,000	147,700,000	147,700,000						12 bulan	152,131,000	
2.15.02.2.03.03	Pengembangan Sarana dan Prasarana Terminal	Terbayarnya honor untuk jasa non pegawai				12 Bulan	12 Bulan	147,700,000	147,700,000	147,700,000	Kota Bima, Semua Kecamatan, Semua Kelurahan	Dana Transfer Umum-Dana Alokasi Umum		Pemantapan Infrastruktur dan Perumahan Rakyat	0	12 Bulan	152,131,000	Dinas Perhubungan
2.15.02.2.03.04	Rehabilitasi dan Pemeliharaan Terminal (Fasilitas Utama dan Pendukung)	Luas Pagar yang diperbaiki di Terminal Jatibaru				0	0	0	0	0	Kota Bima, Semua Kecamatan, Semua Kelurahan	Dana Transfer Umum-Dana Alokasi Umum		Pemantapan Infrastruktur dan Perumahan Rakyat	0	0	0	Dinas Perhubungan

**Penetapan Perubahan Rencana Kerja Pemerintah Daerah (RKPD)**

**Kota Bima**

**Tahun 2022**

Kode	Urusan/ Bidang Urusan/ Program/ Kegiatan/ Sub Kegiatan	Indikator Program/ Kegiatan/ Sub Kegiatan	Target Akhir Period e RPJMD	Realisasi Capaian RKPD Tahun 2020	Prakiraan Capaian Target RKPD Tahun 2021	Capaian Kinerja dan Kerangka Pendanaan						Kelompok Sasaran	Prakiraan Maju Rencana Tahun 2023		Perangkat Daerah Penanggung Jawab			
						Target 2022		Pagu Indikatif			Lokasi		Sumber Dana	Prioritas		Target	Pagu Indikatif	
						Semula	Menjadi	RKPD 2022	APBD 2022	RKPD 2022 Perubahan				Nasional				Daerah
2 15 02 2.0 4	Penerbitan Izin Penyelenggaraan dan Pembangunan Fasilitas Parkir	Terlaksananya Penertiban Izin Penyelenggaraan dan Pembangunan Fasilitas Parkir	Titik		Titik		47 Titik	223,532,000	223,532,000	210,032,000				47 Titik	230,237,960			
2 15 02 2.0 4 02	Koordinasi dan Sinkronisasi Pengawasan Pelaksanaan Izin Penyelenggaraan dan Pembangunan Fasilitas Parkir Kewenangan/ Kabupaten/Kota	Koordinasi dan Pengawasan Izin Parkir Khusus Koordinasi dan Pengawasan Izin Parkir Tepi Jalan Umum				47 Titik	47 Titik	223,532,000	223,532,000	210,032,000	Kota Bima, Semua Kecamatan Semua Kelurahan	Dana Transfer Umum- Dana Alokasi Umum		Pemantapan Infrastruktur dan Perumahan Rakyat	0	47 Titik	230,237,960	Dinas Perhubungan
2 15 02 2.0 5	Pengujian Berkala Kendaraan Bermotor	Terwujudnya Pengujian Berkala Kendaraan Bermotor yang standar	Persen		Persen		100 Persen	647,986,000	457,031,214	427,031,214				100 Persen	667,425,580			
2 15 02 2.0 5 02	Peningkatan Kapasitas Sumber Daya Manusia Pengujian Berkala Kendaraan Bermotor	Tersedianya SDM yang handal untuk pengujian berkala kendaraan bermotor				3 Orang	3 Orang	30,000,000	30,000,000	0	Kota Bima, Semua Kecamatan Semua Kelurahan	Dana Transfer Umum- Dana Alokasi Umum		Pemantapan Infrastruktur dan Perumahan Rakyat	0	3 Orang	30,900,000	Dinas Perhubungan
2 15 02 2.0 5 04	Penyediaan Bukti Lulus Uji Pengujian Berkala Kendaraan Bermotor	Jumlah Kendaraan yang Lulus dalam Pengujian Berkala Kendaraan Bermotor				3000 Unit	3000 Unit	62,000,000	66,575,214	66,575,214	Kota Bima, Semua Kecamatan Semua Kelurahan	Dana Transfer Umum- Dana Alokasi Umum		Pemantapan Infrastruktur dan Perumahan Rakyat	0	3000 Unit	63,860,000	Dinas Perhubungan
2 15 02 2.0 5 05	Sosialisasi Standar Operasional Prosedur Pengujian Berkala Kendaraan Bermotor	Pengetahuan Pemilik Kendaraan Mengenai Standar Operasional Prosedur Pengujian Kendaraan Bermotor				100 Orang	100 Orang	15,000,000	15,016,000	15,016,000	Kota Bima, Semua Kecamatan Semua Kelurahan	Dana Transfer Umum- Dana Alokasi Umum		Pemantapan Infrastruktur dan Perumahan Rakyat	0	100 Orang	15,450,000	Dinas Perhubungan
2 15 02 2.0 5 06	Identifikasi dan Analisis Potensi Jumlah Kendaraan Bermotor Wajib Uji	Terbayarnya honor untuk jasa non pegawai				12 Bulan	12 Bulan	99,000,000	100,620,000	100,620,000	Kota Bima, Semua Kecamatan Semua Kelurahan	Dana Transfer Umum- Dana Alokasi Umum		Pemantapan Infrastruktur dan Perumahan Rakyat	0	12 Bulan	101,970,000	Dinas Perhubungan
2 15 02 2.0 5 07	Pemeliharaan Sarana dan Prasarana Pengujian Berkala Kendaraan Bermotor	Peningkatan disiplin lalu lintas dan angkutan jalan				1 Paket	1 Paket	441,986,000	244,820,000	244,820,000	Kota Bima, Semua Kecamatan Semua Kelurahan	Dana Transfer Umum- Dana Alokasi Umum		Pemantapan Infrastruktur dan Perumahan Rakyat	0	1 Paket	455,245,580	Dinas Perhubungan
2 15 02 2.0 6	Pelaksanaan Manajemen dan Rekayasa Lalu Lintas untuk Jaringan Jalan Kabupaten/Kota	Terlaksananya manajemen dan rekayasa lalu lintas untuk jaringan jalan kabupaten/kota	Persen		Persen		70 Persen	8,640,000	51,104,000	16,104,000					70 Persen	8,899,200		

Penetapan Perubahan Rencana Kerja Pemerintah Daerah (RKPD)

Kota Bima

Tahun 2022

Kode	Urusan/ Bidang Urusan/ Program/ Kegiatan/ Sub Kegiatan	Indikator Program/ Kegiatan/ Sub Kegiatan	Target Akhir Periode RPJMD	Realisasi Capaian RKPD Tahun 2020	Prakiraan Capaian Target RKPD Tahun 2021	Capaian Kinerja dan Kerangka Pendanaan									Kelompok Sasaran	Prakiraan Maju Rencana Tahun 2023		Perangkat Daerah Penanggung Jawab	
						Target 2022		Pagu Indikatif			Lokasi	Sumber Dana	Prioritas			Target	Pagu Indikatif		
						Semula	Menjadi	RKPD 2022	APBD 2022	RKPD 2022 Perubahan			Nasional	Daerah					
2 15 02 2.0 6 02	Pengadaan, Pemasangan, Perbaikan dan Pemeliharaan Perlengkapan Jalan dalam rangka Manajemen dan Rekayasa Lalu Lintas	Peningkatan disiplin lalu lintas dan angkutan jalan				12 Bulan	12 Bulan	8,640,000	51,104,000	16,104,000	Kota Bima, Semua Kecamatan, Semua Kelurahan	Dana Transfer Umum-Dana Alokasi Umum		Pemantapan Infrastruktur dan Perumahan Rakyat	0	12 Bulan	8,899,200	Dinas Perhubungan	
2 15 03	<b>PROGRAM PENGELOLAAN PELAYARAN</b>	Persentase pelabuhan rakyat yang telah sesuai standar Persentase pelabuhan rakyat yang telah sesuai standar	Persen Persen		Persen Persen		85 Persen 90 Persen	53,505,000	53,505,000	53,505,000						85 Persen 90 Persen	55,110,150		
2 15 03 2.1 2	<b>Pembangunan, Penerbitan Izin Pembangunan dan Pengoperasian Pelabuhan Pengumpan Lokal</b>	Terwujudnya Pembangunan, Penertiban Izin Pembangunan dan Pengoperasian Pelabuhan Pengumpan Lokal	Persen		Persen		90 Persen	53,505,000	53,505,000	53,505,000						90 Persen	55,110,150		
2 15 03 2.1 2 02	Pembangunan Pelabuhan Pengumpan Lokal	Tersedianya pelabuhan pengumpan lokal				0	0	0	0	0	Kota Bima, Semua Kecamatan, Semua Kelurahan	Dana Transfer Umum-Dana Alokasi Umum		Pemantapan Infrastruktur dan Perumahan Rakyat	0	0	0	Dinas Perhubungan	
2 15 03 2.1 2 03	Pengoperasian dan Pemeliharaan Pelabuhan Pengumpan Lokal	Terwujudnya pemeliharaan pelabuhan pengumpan lokal serta terbayarnya honor non pegawai				12 Bulan	12 Bulan	53,505,000	53,505,000	53,505,000	Kota Bima, Semua Kecamatan, Semua Kelurahan	Dana Transfer Umum-Dana Alokasi Umum		Pemantapan Infrastruktur dan Perumahan Rakyat	0	12 Bulan	55,110,150	Dinas Perhubungan	
2	<b>URUSAN PEMERINTAHAN WAJIB YANG TIDAK BERKAITAN DENGAN PELAYANAN DASAR</b>																		
2 16	<b>URUSAN PEMERINTAHAN BIDANG KOMUNIKASI DAN INFORMATIKA</b>							9,110,856,439	6,769,312,306	7,133,009,748							9,384,182,133		
2 16 01	<b>PROGRAM PENUNJANG URUSAN PEMERINTAHAN DAERAH KABUPATEN/KOTA</b>	Persentase ketercapaian kegiatan penunjang kinerja	Persen		Persen		100 Persen	5,362,798,439	5,109,448,706	5,422,692,148							100 Persen	5,523,682,393	
2 16 01 2.0 1	<b>Perencanaan, Penganggaran, dan Evaluasi Kinerja Perangkat Daerah</b>	Cakupan pelaksanaan kegiatan perencanaan, penganggaran dan evaluasi kinerja perangkat daerah	Persen		Persen		100 Persen	42,842,300	41,999,400	41,999,400							100 Persen	44,127,569	
2 16 01 2.0 1 01	Penyusunan Dokumen Perencanaan Perangkat Daerah	Jumlah Dokumen Renstra dan Rencana Kerja Tahunan Satuan Kerja				2 Dokumen	2 Dokumen	5,532,000	9,946,000	9,946,000	Semua Kab/Kota, Semua Kecamatan, Semua Kelurahan	Dana Transfer Umum-Dana Alokasi Umum		Reformasi Birokrasi dan Pelayanan Publik	ANS dan Stackholder	2 Dokumen	5,697,960	Dinas Komunikasi, Informatika dan Statistik	

**Penetapan Perubahan Rencana Kerja Pemerintah Daerah (RKPD)**

Kota Bima

Tahun 2022

Kode	Urusan/ Bidang Urusan/ Program/ Kegiatan/ Sub Kegiatan	Indikator Program/ Kegiatan/ Sub Kegiatan	Target Akhir Periode RPJMD	Realisasi Capaian RKPD Tahun 2020	Prakiraan Capaian Target RKPD Tahun 2021	Capaian Kinerja dan Kerangka Pendanaan							Kelompok Sasaran	Prakiraan Maju Rencana Tahun 2023		Perangkat Daerah Penanggung Jawab		
						Target 2022		Pagu Indikatif			Lokasi	Sumber Dana		Prioritas			Target	Pagu Indikatif
						Semula	Menjadi	RKPD 2022	APBD 2022	RKPD 2022 Perubahan				Nasional	Daerah			
2.16.01.2.01.02	Koordinasi dan Penyusunan Dokumen RKA-SKPD	Tersusunnya Dokumen RKA 2022				1 Dokumen	1 Dokumen	5,382,300	4,221,500	4,221,500	Semua Kab/Kota, Semua Kecamatan Semua Kelurahan	Dana Transfer Umum-Dana Alokasi Umum		Reformasi Birokrasi dan Pelayanan Publik	ANS dan Stackholder	1 Dokumen	5,543,769	Dinas Komunikasi, Informatika dan Statistik
2.16.01.2.01.03	Koordinasi dan Penyusunan Dokumen Perubahan RKA-SKPD	Tersusunnya Dokumen Perubahan RKA Tahun 2022				1 Dokumen	1 Dokumen	4,158,000	4,157,900	4,157,900	Semua Kab/Kota, Semua Kecamatan Semua Kelurahan	Dana Transfer Umum-Dana Alokasi Umum		Reformasi Birokrasi dan Pelayanan Publik	ANS dan Stackholder	1 Dokumen	4,282,740	Dinas Komunikasi, Informatika dan Statistik
2.16.01.2.01.04	Koordinasi dan Penyusunan DPA-SKPD	Tersusunnya Dokumen DPA 2022				1 Dokumen	1 Dokumen	4,066,000	4,066,000	4,066,000	Semua Kab/Kota, Semua Kecamatan Semua Kelurahan	Dana Transfer Umum-Dana Alokasi Umum		Reformasi Birokrasi dan Pelayanan Publik	ANS dan Stackholder	1 Dokumen	4,187,980	Dinas Komunikasi, Informatika dan Statistik
2.16.01.2.01.05	Koordinasi dan Penyusunan Perubahan DPA-SKPD	Tersusunnya Dokumen Perubahan DPA 2022				1 Dokumen	1 Dokumen	4,152,000	4,152,000	4,152,000	Semua Kab/Kota, Semua Kecamatan Semua Kelurahan	Dana Transfer Umum-Dana Alokasi Umum		Reformasi Birokrasi dan Pelayanan Publik	ANS dan Stackholder	1 Dokumen	4,276,560	Dinas Komunikasi, Informatika dan Statistik
2.16.01.2.01.06	Koordinasi dan Penyusunan Laporan Capaian Kinerja dan Ikhtisar Realisasi Kinerja SKPD	Tersusunnya laporan capaian kinerja dan ikhtisar realisasi kinerja				1 Laporan	1 Laporan	19,552,000	15,456,000	15,456,000	Semua Kab/Kota, Semua Kecamatan Semua Kelurahan	Dana Transfer Umum-Dana Alokasi Umum		Reformasi Birokrasi dan Pelayanan Publik	ANS dan Stackholder	1 Laporan	20,138,560	Dinas Komunikasi, Informatika dan Statistik
2.16.01.2.02	<b>Administrasi Keuangan Perangkat Daerah</b>	Cakupan pelaksanaan kegiatan administasi keuangan perangkat daerah	Persen		Persen		100 Persen	<b>3,428,354,927</b>	<b>3,773,937,136</b>	<b>4,047,180,578</b>						100 Persen	<b>3,531,205,575</b>	
2.16.01.2.02.01	Penyediaan Gaji dan Tunjangan ASN	Terbayarnya Gaji dan Tunjangan ASN tahun 2022				12 Bulan	12 Bulan	3,268,683,927	3,614,378,036	3,887,621,478	Semua Kab/Kota, Semua Kecamatan Semua Kelurahan	Dana Transfer Umum-Dana Alokasi Umum		Reformasi Birokrasi dan Pelayanan Publik	ASN dan Stacholder	12 Bulan	3,366,744,445	Dinas Komunikasi, Informatika dan Statistik
2.16.01.2.02.03	Pelaksanaan Penatausahaan dan Pengujian/Verifikasi Keuangan SKPD	Tersusunnya administrasi keuangan per bulan				12 Bulan	12 Bulan	153,325,000	150,708,000	150,708,000	Semua Kab/Kota, Semua Kecamatan Semua Kelurahan	Dana Transfer Umum-Dana Alokasi Umum		Reformasi Birokrasi dan Pelayanan Publik	ASN dan Stacholder	12 Bulan	157,924,750	Dinas Komunikasi, Informatika dan Statistik
2.16.01.2.02.05	Koordinasi dan Penyusunan Laporan Keuangan Akhir Tahun SKPD	Tersusunnya Dokumen keuangan tahun 2021				1 Dokumen	1 Dokumen	3,018,000	5,703,000	5,703,000	Semua Kab/Kota, Semua Kecamatan Semua Kelurahan	Dana Transfer Umum-Dana Alokasi Umum		Reformasi Birokrasi dan Pelayanan Publik	ASN dan Stacholder	1 Dokumen	3,108,540	Dinas Komunikasi, Informatika dan Statistik

Penetapan Perubahan Rencana Kerja Pemerintah Daerah (RKPD)

Kota Bima

Tahun 2022

Kode	Urusan/ Bidang Urusan/ Program/ Kegiatan/ Sub Kegiatan	Indikator Program/ Kegiatan/ Sub Kegiatan	Target Akhir Period e RPJMD	Realisasi Capaian RKPD Tahun 2020	Prakiraan Capaian Target RKPD Tahun 2021	Capaian Kinerja dan Kerangka Pendanaan									Kelompok Sasaran	Prakiraan Maju Rencana Tahun 2023		Perangkat Daerah Penanggung Jawab
						Target 2022		Pagu Indikatif			Lokasi	Sumber Dana	Prioritas			Target	Pagu Indikatif	
						Semula	Menjadi	RKPD 2022	APBD 2022	RKPD 2022 Perubahan			Nasional	Daerah				
2.16.01.2.02.08	Penyusunan Pelaporan dan Analisis Prognosis Realisasi Anggaran	Tersediannya laporan prognosis realisasi anggaran				2 Laporan	2 Laporan	3,328,000	3,148,100	3,148,100	Semua Kab/Kota, Semua Kecamatan, Semua Kelurahan	Dana Transfer Umum-Dana Alokasi Umum		Reformasi Birokrasi dan Pelayanan Publik	ASN dan Stacholder	2 Laporan	3,427,840	Dinas Komunikasi, Informatika dan Statistik
2.16.01.2.06	<b>Administrasi Umum Perangkat Daerah</b>	Cakupan pelaksanaan kegiatan administrasi umum perangkat daerah Tersusunnya dokumen administrasi umum perangkat daerah Tersusunnya dokumen administrasi umum perangkat daerah	Persen Dokumen Persen		Persen Dokumen Persen		100 Persen 6 Dokumen 100 Persen	<b>622,673,958</b>	<b>336,954,200</b>	<b>376,954,200</b>						100 Persen 6 Dokumen 100 Persen	<b>641,354,177</b>	
2.16.01.2.06.01	Penyediaan Komponen Instalasi Listrik/Penerangan Bangunan Kantor	Tersedianya komponen kelistrikan perkantoran				12 Bulan	12 Bulan	10,990,400	7,520,400	7,520,400	Semua Kab/Kota, Semua Kecamatan, Semua Kelurahan	Dana Transfer Umum-Dana Alokasi Umum		Reformasi Birokrasi dan Pelayanan Publik	ASN, Masyarakat dan Stacholder	12 Bulan	11,320,112	Dinas Komunikasi, Informatika dan Statistik
2.16.01.2.06.02	Penyediaan Peralatan dan Perlengkapan Kantor	Tersedianya peralatan dan perlengkapan kantor				100 Persen	100 Persen	58,310,100	2,785,000	2,785,000	Semua Kab/Kota, Semua Kecamatan, Semua Kelurahan	Dana Transfer Umum-Dana Alokasi Umum		Reformasi Birokrasi dan Pelayanan Publik	ASN, Masyarakat dan Stacholder	100 Persen	60,059,403	Dinas Komunikasi, Informatika dan Statistik
2.16.01.2.06.04	Penyediaan Bahan Logistik Kantor	Tersedianya ATK untuk administrasi perkantoran				100 Persen	100 Persen	36,267,000	34,004,000	34,004,000	Semua Kab/Kota, Semua Kecamatan, Semua Kelurahan	Dana Transfer Umum-Dana Alokasi Umum		Reformasi Birokrasi dan Pelayanan Publik	ASN, Masyarakat dan Stacholder	100 Persen	37,355,010	Dinas Komunikasi, Informatika dan Statistik
2.16.01.2.06.05	Penyediaan Barang Cetak dan Penggandaan	Jumlah bahan yang dicetak dan digandakan				12 Bulan	12 Bulan	63,910,000	35,314,800	35,314,800	Semua Kab/Kota, Semua Kecamatan, Semua Kelurahan	Dana Transfer Umum-Dana Alokasi Umum		Reformasi Birokrasi dan Pelayanan Publik	ASN, Masyarakat dan Stacholder	12 Bulan	65,827,300	Dinas Komunikasi, Informatika dan Statistik
2.16.01.2.06.06	Penyediaan Bahan Bacaan dan Peraturan Perundang-undangan	Tersedianya informasi kegiatan Pemerintah Daerah kepada Masyarakat				12 Bulan	12 Bulan	242,700,000	73,300,000	73,300,000	Semua Kab/Kota, Semua Kecamatan, Semua Kelurahan	Dana Transfer Umum-Dana Alokasi Umum		Reformasi Birokrasi dan Pelayanan Publik	ASN, Masyarakat dan Stacholder	12 Bulan	249,981,000	Dinas Komunikasi, Informatika dan Statistik
2.16.01.2.06.09	Penyelenggaraan Rapat Koordinasi dan Konsultasi SKPD	Tersedianya koordinasi dan konsultasi dengan pihak Propinsi NTB, Propinsi Lain dan Kementerian				12 Bulan	12 Bulan	210,496,458	184,030,000	224,030,000	Semua Kab/Kota, Semua Kecamatan, Semua Kelurahan	Dana Transfer Umum-Dana Alokasi Umum		Reformasi Birokrasi dan Pelayanan Publik	ASN, Masyarakat dan Stacholder	12 Bulan	216,811,352	Dinas Komunikasi, Informatika dan Statistik



**Penetapan Perubahan Rencana Kerja Pemerintah Daerah (RKPD)**

Kota Bima

Tahun 2022

Kode	Urusan/ Bidang Urusan/ Program/ Kegiatan/ Sub Kegiatan	Indikator Program/ Kegiatan/ Sub Kegiatan	Target Akhir Periode RPJMD	Realisasi Capaian RKPD Tahun 2020	Prakiraan Capaian Target RKPD Tahun 2021	Capaian Kinerja dan Kerangka Pendanaan						Kelompok Sasaran	Prakiraan Maju Rencana Tahun 2023		Perangkat Daerah Penanggung Jawab			
						Target 2022		Pagu Indikatif			Lokasi		Sumber Dana	Prioritas		Target	Pagu Indikatif	
						Semula	Menjadi	RKPD 2022	APBD 2022	RKPD 2022 Perubahan				Nasional				Daerah
2.16.01.2.08	Penyediaan Jasa Penunjang Urusan Pemerintahan Daerah	Cakupan pelaksanaan kegiatan penyediaan jasa penunjang urusan pemerintah daerah	Persen		Persen		100 Persen	1,035,974,904	874,641,320	874,641,320				100 Persen	1,067,054,151			
2.16.01.2.08.01	Penyediaan Jasa Surat Menyurat	Jumlah surat masuk dan surat keluar yang teregister serta terbayarnya honor untuk jasa non pegawai (tenaga kontrak)				12 Bulan	12 Bulan	261,000,000	189,530,000	189,530,000	Semua Kab/Kota, Semua Kecamatan, Semua Kelurahan	Dana Transfer Umum-Dana Alokasi Umum		Reformasi Birokrasi dan Pelayanan Publik	ASN, Masyarakat dan Stacholder	12 Bulan	268,830,000	Dinas Komunikasi, Informatika dan Statistik
2.16.01.2.08.02	Penyediaan Jasa Komunikasi, Sumber Daya Air dan Listrik	Lancarnya pelayanan operasional kantor				12 Bulan	12 Bulan	730,574,104	619,926,720	619,926,720	Semua Kab/Kota, Semua Kecamatan, Semua Kelurahan	Dana Transfer Umum-Dana Alokasi Umum		Reformasi Birokrasi dan Pelayanan Publik	ASN, Masyarakat dan Stacholder	12 Bulan	752,491,327	Dinas Komunikasi, Informatika dan Statistik
2.16.01.2.08.03	Penyediaan Jasa Peralatan dan Perlengkapan Kantor	Tersedianya jasa pemeliharaan dan perbaikan AC, PC,Laptop dan Server				100 Persen	100 Persen	7,100,000	12,510,000	12,510,000	Semua Kab/Kota, Semua Kecamatan, Semua Kelurahan	Dana Transfer Umum-Dana Alokasi Umum		Reformasi Birokrasi dan Pelayanan Publik	ASN, Masyarakat dan Stacholder	100 Persen	7,313,000	Dinas Komunikasi, Informatika dan Statistik
2.16.01.2.08.04	Penyediaan Jasa Pelayanan Umum Kantor	Tersedianya peralatan dan bahan kebersihan kantor serta terbayarnya insentif tenaga kebersihan kantor				12 Bulan	12 Bulan	37,300,800	52,674,600	52,674,600	Semua Kab/Kota, Semua Kecamatan, Semua Kelurahan	Dana Transfer Umum-Dana Alokasi Umum		Reformasi Birokrasi dan Pelayanan Publik	ASN, Masyarakat dan Stacholder	12 Bulan	38,419,824	Dinas Komunikasi, Informatika dan Statistik
2.16.01.2.09	Pemeliharaan Barang Milik Daerah Penunjang Urusan Pemerintahan Daerah	Cakupan pelaksanaan kegiatan pemeliharaan BMD	Persen		Persen		100 Persen	232,952,350	81,916,650	81,916,650						100 Persen	239,940,921	
2.16.01.2.09.02	Penyediaan Jasa Pemeliharaan, Biaya Pemeliharaan, Pajak, dan Perizinan Kendaraan Dinas Operasional atau Lapangan	Terbayarnya STNK, Pajak Kendaraan Dinas, Pemeliharaan dan suku cadang Mobil dan Motor				6 Unit	6 Unit	70,752,350	60,006,650	60,006,650	Semua Kab/Kota, Semua Kecamatan, Semua Kelurahan	Dana Transfer Umum-Dana Alokasi Umum		Reformasi Birokrasi dan Pelayanan Publik	ASN	6 Unit	72,874,921	Dinas Komunikasi, Informatika dan Statistik
2.16.01.2.09.09	Pemeliharaan/Rehabilitasi Gedung Kantor dan Bangunan Lainnya	Terpeliharanya gedung kantor Dinas Komunikasi, Informatika dan Statistik				100 Persen	100 Persen	100,000,000	15,910,000	15,910,000	Kota Bima, Mpunda, Penatoi	Dana Transfer Umum-Dana Alokasi Umum			ASN	100 Persen	103,000,000	Dinas Komunikasi, Informatika dan Statistik

**Penetapan Perubahan Rencana Kerja Pemerintah Daerah (RKPD)**

Kota Bima

Tahun 2022

Kode	Urusan/ Bidang Urusan/ Program/ Kegiatan/ Sub Kegiatan	Indikator Program/ Kegiatan/ Sub Kegiatan	Target Akhir Periode RPJMD	Realisasi Capaian RKPD Tahun 2020	Prakiraan Capaian Target RKPD Tahun 2021	Capaian Kinerja dan Kerangka Pendanaan								Kelompok Sasaran	Prakiraan Maju Rencana Tahun 2023		Perangkat Daerah Penanggung Jawab	
						Target 2022		Pagu Indikatif			Lokasi	Sumber Dana	Prioritas		Target	Pagu Indikatif		
						Semula	Menjadi	RKPD 2022	APBD 2022	RKPD 2022 Perubahan			Nasional					Daerah
2.16.01.9.11	Pemeliharaan/Rehabilitasi Sarana dan Prasarana Pendukung Gedung Kantor atau Bangunan Lainnya	Terpeliharanya Halaman Kantor Dinas Komunikasi, Informatika dan Statistik				100 Persen	100 Persen	62,200,000	6,000,000	6,000,000	Kota Bima, Mpunda, Penatoi	Dana Transfer Umum-Dana Alokasi Umum		Reformasi Birokrasi dan Pelayanan Publik	ASN	100 Persen	64,066,000	Dinas Komunikasi, Informatika dan Statistik
2.16.02	<b>PROGRAM INFORMASI DAN KOMUNIKASI PUBLIK</b>	Meningkatnya pemanfaatan layanan informasi dan komunikasi publik	Persen		Persen		100 Persen	3,222,154,800	1,231,888,000	1,222,342,000						100 Persen	3,318,819,444	
2.16.02.2.01	<b>Pengelolaan Informasi dan Komunikasi Publik Pemerintah Daerah Kabupaten/Kota</b>	Cakupan pelaksanaan kegiatan pengelolaan informasi dan komunikasi publik pemerintah daerah kab/kota	Persen		Persen		100 Persen	3,222,154,800	1,231,888,000	1,222,342,000						100 Persen	3,318,819,444	
2.16.02.2.01.01	Perumusan Kebijakan Teknis Bidang Informasi dan Komunikasi Publik	Kebijakan teknis bidang TIK meningkat				1 Dokumen	1 Dokumen	15,000,000	20,906,000	20,906,000	Semua Kab/Kota, Semua Kecamatan Semua Kelurahan	Dana Transfer Umum-Dana Alokasi Umum		Reformasi Birokrasi dan Pelayanan Publik	ASN, Masyarakat dan Stacholder	1 Dokumen	15,450,000	Dinas Komunikasi, Informatika dan Statistik
2.16.02.2.01.04	Pengelolaan Konten dan Perencanaan Media Komunikasi Publik	Jumlah konten layanan media komunikasi publik meningkat				100 Persen	100 Persen	15,050,600	16,075,500	16,075,500	Semua Kab/Kota, Semua Kecamatan Semua Kelurahan	Dana Transfer Umum-Dana Alokasi Umum		Reformasi Birokrasi dan Pelayanan Publik	ASN, Masyarakat dan Stacholder	100 Persen	15,502,118	Dinas Komunikasi, Informatika dan Statistik
2.16.02.2.01.05	Pengelolaan Media Komunikasi Publik	Layanan media komunikasi publik meningkat				100 Persen	100 Persen	1,530,000,000	23,748,000	23,748,000	Semua Kab/Kota, Semua Kecamatan Semua Kelurahan	Dana Transfer Umum-Dana Alokasi Umum			ASN, Masyarakat dan Stacholder	100 Persen	1,575,900,000	Dinas Komunikasi, Informatika dan Statistik
2.16.02.2.01.07	Layanan Hubungan Media	Hubungan kerjasama dengan media meningkat				100 Persen	100 Persen	1,560,000,000	1,080,358,000	1,070,812,000	Semua Kab/Kota, Semua Kecamatan Semua Kelurahan	Dana Transfer Umum-Dana Alokasi Umum		Reformasi Birokrasi dan Pelayanan Publik	ASN, Masyarakat dan Stacholder	100 Persen	1,606,800,000	Dinas Komunikasi, Informatika dan Statistik
2.16.02.2.01.10	Penguatan Kapasitas Sumber Daya Komunikasi Publik	Bimbingan dan pelatihan SDM bidang TIK meningkat				40 Orang	40 Orang	36,520,000	16,872,800	16,872,800	Semua Kab/Kota, Semua Kecamatan Semua Kelurahan	Dana Transfer Umum-Dana Alokasi Umum		Reformasi Birokrasi dan Pelayanan Publik	ASN, Masyarakat dan Stacholder	40 Orang	37,615,600	Dinas Komunikasi, Informatika dan Statistik
2.16.02.2.01.11	Penguatan Tata Kelola Komisi Informasi di Daerah	Terbentuknya komisi informasi Daerah Kota Bima				12 Bulan	12 Bulan	15,000,000	33,633,700	33,633,700	Semua Kab/Kota, Semua Kecamatan Semua Kelurahan	Dana Transfer Umum-Dana Alokasi Umum		Reformasi Birokrasi dan Pelayanan Publik	ASN, Masyarakat dan Stacholder	12 Bulan	15,450,000	Dinas Komunikasi, Informatika dan Statistik

**Penetapan Perubahan Rencana Kerja Pemerintah Daerah (RKPD)**

Kota Bima

Tahun 2022

Kode	Urusan/ Bidang Urusan/ Program/ Kegiatan/ Sub Kegiatan	Indikator Program/ Kegiatan/ Sub Kegiatan	Target Akhir Periode RPJMD	Realisasi Capaian RKPD Tahun 2020	Prakiraan Capaian Target RKPD Tahun 2021	Capaian Kinerja dan Kerangka Pendanaan						Kelompok Sasaran	Prakiraan Maju Rencana Tahun 2023		Perangkat Daerah Penanggung Jawab			
						Target 2022		Pagu Indikatif			Lokasi		Sumber Dana	Prioritas		Target	Pagu Indikatif	
						Semula	Menjadi	RKPD 2022	APBD 2022	RKPD 2022 Perubahan				Nasional				Daerah
2.16.02.1.12	Penyelenggaraan Hubungan Masyarakat, Media dan Kemitraan Komunitas	Jumlah kelompok informasi masyarakat meningkat (KIM)				41 Kelompok	41 Kelompok	50,584,200	40,294,000	40,294,000	Semua Kab/Kota, Semua Kecamatan Semua Kelurahan	Dana Transfer Umum-Dana Alokasi Umum	Reformasi Birokrasi dan Pelayanan Publik	ASN, Masyarakat dan Stacholder	41 Kelompok	52,101,726	Dinas Komunikasi, Informatika dan Statistik	
2.16.03	<b>PROGRAM APLIKASI INFORMATIKA</b>	Meningkatnya Penerapan E-Government dan pelayanan TIK	Persen		Persen		100 Persen	525,903,200	427,975,600	487,975,600					100 Persen	541,680,296		
2.16.03.2	<b>Pengelolaan e-government Di Lingkup Pemerintah Daerah Kabupaten/Kota</b>	Terlaksananya pengelolaan e-government di lingkup pemerintah daerah	Persen		Persen		100 Persen	525,903,200	427,975,600	487,975,600					100 Persen	541,680,296		
2.16.03.2.03	Pengelolaan Pusat Data Pemerintahan Daerah	Tersedianya kebutuhan infrastruktur jaringan				20 Dokumen	20 Dokumen	95,000,000	46,770,000	46,770,000	Semua Kab/Kota, Semua Kecamatan Semua Kelurahan	Dana Transfer Umum-Dana Alokasi Umum	Reformasi Birokrasi dan Pelayanan Publik	ASN, Masyarakat dan Stacholder	20 Dokumen	97,850,000	Dinas Komunikasi, Informatika dan Statistik	
2.16.03.2.04	Penyelenggaraan Sistem Komunikasi Intra Pemerintah Daerah	Tersusunnya dokumen kebutuhan data dan informasi bidang TIK				4 Dokumen	4 Dokumen	15,000,000	28,756,000	28,756,000	Semua Kab/Kota, Semua Kecamatan Semua Kelurahan	Dana Transfer Umum-Dana Alokasi Umum	Reformasi Birokrasi dan Pelayanan Publik	ASN, Masyarakat dan Stacholder	4 Dokumen	15,450,000	Dinas Komunikasi, Informatika dan Statistik	
2.16.03.2.07	Pengembangan Aplikasi dan Proses Bisnis Pemerintahan Berbasis Elektronik	Pembangunan dan pengembangan aplikasi				4 Dokumen	4 Dokumen	74,000,000	82,484,000	142,484,000	Semua Kab/Kota, Semua Kecamatan Semua Kelurahan	Dana Transfer Umum-Dana Alokasi Umum	Reformasi Birokrasi dan Pelayanan Publik	ASN, Masyarakat dan Stacholder	4 Dokumen	76,220,000	Dinas Komunikasi, Informatika dan Statistik	
2.16.03.2.08	Penyelenggaraan Sistem Penghubung Layanan Pemerintah	Tersusunnya dokumen regulasi pengelolaan TIK berdasarkan ketentuan yang berlaku				1 Dokumen	1 Dokumen	14,000,000	22,528,000	22,528,000	Semua Kab/Kota, Semua Kecamatan Semua Kelurahan	Dana Transfer Umum-Dana Alokasi Umum	Reformasi Birokrasi dan Pelayanan Publik	ASN, Masyarakat dan Stacholder	1 Dokumen	14,420,000	Dinas Komunikasi, Informatika dan Statistik	
2.16.03.2.09	Pengembangan dan Pengelolaan Ekosistem Kabupaten/Kota Cerdas dan Kota Cerdas	Tersedianya sarana penyedia informasi menuju kota cerdas				4 Dokumen	4 Dokumen	280,840,000	218,457,000	218,457,000		Dana Transfer Umum-Dana Alokasi Umum	Reformasi Birokrasi dan Pelayanan Publik	ASN, Masyarakat dan Stacholder	4 Dokumen	289,265,200	Dinas Komunikasi, Informatika dan Statistik	
2.16.03.2.10	Pengembangan dan Pengelolaan Sumber Daya Teknologi Informasi dan Komunikasi Pemerintah Daerah	Terselenggaranya penguatan dan peningkatan kualitas SDM pengelolaan TIK				100 Orang	100 Orang	47,063,200	28,980,600	28,980,600	Semua Kab/Kota, Semua Kecamatan Semua Kelurahan	Dana Transfer Umum-Dana Alokasi Umum	Reformasi Birokrasi dan Pelayanan Publik	ASN, Masyarakat dan Stacholder	100 Orang	48,475,096	Dinas Komunikasi, Informatika dan Statistik	
2.20	<b>URUSAN PEMERINTAHAN BIDANG STATISTIK</b>								<b>209,586,600</b>	<b>182,340,000</b>	<b>182,340,000</b>					<b>215,874,198</b>		

**Penetapan Perubahan Rencana Kerja Pemerintah Daerah (RKPD)**

Kota Bima

Tahun 2022

Kode	Urusan/ Bidang Urusan/ Program/ Kegiatan/ Sub Kegiatan	Indikator Program/ Kegiatan/ Sub Kegiatan	Target Akhir Periode RPJMD	Realisasi Capaian RKPD Tahun 2020	Prakiraan Capaian Target RKPD Tahun 2021	Capaian Kinerja dan Kerangka Pendanaan							Kelompok Sasaran	Prakiraan Maju Rencana Tahun 2023		Perangkat Daerah Penanggung Jawab			
						Target 2022		Pagu Indikatif			Lokasi	Sumber Dana		Prioritas			Target	Pagu Indikatif	
						Semula	Menjadi	RKPD 2022	APBD 2022	RKPD 2022 Perubahan				Nasional	Daerah				
2 20 02	PROGRAM PENYELENGGARAAN STATISTIK SEKTORAL	Meningkatnya ketersediaan data statistik sektoral yang berkualitas dan memenuhi standar satu data	Persen		Persen		100 Persen	209,586,600	182,340,000	182,340,000					100 Persen	215,874,198			
2 20 02 2.0 1	Penyelenggaraan Statistik Sektoral di Lingkup Daerah Kabupaten/Kota	Terlaksananya penyelenggaraan statistik sektoral di lingkup daerah kab/kota	Persen		Persen		100 Persen	209,586,600	182,340,000	182,340,000					100 Persen	215,874,198			
2 20 02 2.0 1 01	Koordinasi dan Sinkronisasi Pengumpulan, Pengolahan, Analisis dan Diseminasi Data Statistik Sektoral	Meningkatnya jumlah data sektoral yang berkualitas yang dikumpulkan dari stackholder					850 jenis	850 jenis	100,647,100	89,344,000	89,344,000	Semua Kab/Kota, Semua Kecamatan, Semua Kelurahan	Dana Transfer Umum-Dana Alokasi Umum		Reformasi Birokrasi dan Pelayanan Publik	ASN, Masyarakat dan Stacholder	850 jenis	103,666,513	Dinas Komunikasi, Informatika dan Statistik
2 20 02 2.0 1 03	Membangun Metadata Statistik Sektoral	Tersedianya metadata statistik sektoral yang berkualitas					3 Dokumen	3 Dokumen	65,997,000	61,103,000	61,103,000	Semua Kab/Kota, Semua Kecamatan, Semua Kelurahan	Dana Transfer Umum-Dana Alokasi Umum		Reformasi Birokrasi dan Pelayanan Publik	ASN, Masyarakat dan Stacholder	3 Dokumen	67,976,910	Dinas Komunikasi, Informatika dan Statistik
2 20 02 2.0 1 05	Pengembangan Infrastruktur	Tersedianya sarana pengumpulan, pengolahan dan publikasi data statistik sektoral					1 Portal	1 Portal	42,942,500	31,893,000	31,893,000	Semua Kab/Kota, Semua Kecamatan, Semua Kelurahan	Dana Transfer Umum-Dana Alokasi Umum		Reformasi Birokrasi dan Pelayanan Publik	ASN, Masyarakat dan Stacholder	1 Portal	44,230,775	Dinas Komunikasi, Informatika dan Statistik
2 21	URUSAN PEMERINTAHAN BIDANG PERSANDIAN							191,488,700	158,703,500	158,703,500							197,233,361		
2 21 02	PROGRAM PENYELENGGARAAN PERSANDIAN UNTUK PENGAMANAN INFORMASI	persentase kasus penyalahgunaan informasi daerah yang selesai di tanggani	Persen		Persen		100 Persen	191,488,700	158,703,500	158,703,500							100 Persen	197,233,361	
2 21 02 2.0 1	Penyelenggaraan Persandian untuk Pengamanan Informasi Pemerintah Daerah Kabupaten/Kota	Terlaksananya penyelenggaraan persandian untuk pengamanan informasi Pemerintah Daerah Kab/Kota	Persen		Persen		100 Persen	81,688,700	87,739,500	87,739,500							100 Persen	84,139,361	
2 21 02 2.0 1 01	Penetapan Kebijakan Tata Kelola Keamanan Informasi dan Jaring Komunikasi Sandi Pemerintah Daerah Kabupaten/Kota	Terlaksananya monitoring dan pengawasan terhadap persandian					4 Dokumen	4 Dokumen	15,000,000	12,222,000	12,222,000	Semua Kab/Kota, Semua Kecamatan, Semua Kelurahan	Dana Transfer Umum-Dana Alokasi Umum		Reformasi Birokrasi dan Pelayanan Publik	ASN dan Stacholder	4 Dokumen	15,450,000	Dinas Komunikasi, Informatika dan Statistik

Penetapan Perubahan Rencana Kerja Pemerintah Daerah (RKPD)

Kota Bima

Tahun 2022

Kode	Urusan/ Bidang Urusan/ Program/ Kegiatan/ Sub Kegiatan	Indikator Program/ Kegiatan/ Sub Kegiatan	Target Akhir Periode RPJMD	Realisasi Capaian RKPD Tahun 2020	Prakiraan Capaian Target RKPD Tahun 2021	Capaian Kinerja dan Kerangka Pendanaan								Kelompok Sasaran	Prakiraan Maju Rencana Tahun 2023		Perangkat Daerah Penanggung Jawab		
						Target 2022		Pagu Indikatif			Lokasi	Sumber Dana	Prioritas		Target	Pagu Indikatif			
						Semula	Menjadi	RKPD 2022	APBD 2022	RKPD 2022 Perubahan			Nasional					Daerah	
2 21 02 2.0 1 02	Pelaksanaan Analisis Kebutuhan dan Pengelolaan Sumber Daya Keamanan Informasi Pemerintah Daerah Kabupaten/Kota	Tersusunnya Peraturan Kepala Daerah tentang dokumen analisis kebutuhan SDM Persandian				6 Dokumen	6 Dokumen	33,566,200	44,029,000	44,029,000	Semua Kab/Kota, Semua Kecamatan, Semua Kelurahan	Dana Transfer Umum-Dana Alokasi Umum		Reformasi Birokrasi dan Pelayanan Publik	ASN dan Stacholder	6 Dokumen	34,573,186	Dinas Komunikasi, Informatika dan Statistik	
2 21 02 2.0 1 03	Pelaksanaan Keamanan Informasi Pemerintahan Daerah Kabupaten/Kota Berbasis Elektronik dan Non Elektronik	Tersusunnya dokumen publik yang dikecualikan				12 Dokumen	12 Dokumen	15,661,500	15,704,000	15,704,000	Semua Kab/Kota, Semua Kecamatan, Semua Kelurahan	Dana Transfer Umum-Dana Alokasi Umum		Reformasi Birokrasi dan Pelayanan Publik	ASN dan Stacholder	12 Dokumen	16,131,345	Dinas Komunikasi, Informatika dan Statistik	
2 21 02 2.0 1 04	Penyediaan Layanan Keamanan Informasi Pemerintah Daerah Kabupaten/Kota	Terlaksananya pengawasan dan keamanan terhadap serangan jaringan server				12 Laporan	12 Laporan	17,461,000	15,784,500	15,784,500	Semua Kab/Kota, Semua Kecamatan, Semua Kelurahan	Dana Transfer Umum-Dana Alokasi Umum		Reformasi Birokrasi dan Pelayanan Publik	ASN dan Stacholder	12 Laporan	17,984,830	Dinas Komunikasi, Informatika dan Statistik	
2 21 02 2.0 2	Penetapan Pola Hubungan Komunikasi Sandi Antar Perangkat Daerah Kabupaten/Kota	Terlaksananya penyelenggaraan penerapan pola hubungan komunikasi sandi antar PD kab/Kota	Persen		Persen		100 Persen	109,800,000	70,964,000	70,964,000						100 Persen	113,094,000		
2 21 02 2.0 2 01	Operasionalisasi Jaring Komunikasi Sandi Pemerintah Daerah Kabupaten/Kota	Terlaksananya pengelolaan dan pengawasan terhadap kanal radio lokal				12 Laporan	12 Laporan	109,800,000	70,964,000	70,964,000	Semua Kab/Kota, Semua Kecamatan, Semua Kelurahan	Dana Transfer Umum-Dana Alokasi Umum		Reformasi Birokrasi dan Pelayanan Publik	ASN dan Stacholder	12 Laporan	113,094,000	Dinas Komunikasi, Informatika dan Statistik	
2	URUSAN PEMERINTAHAN WAJIB YANG TIDAK BERKAITAN DENGAN PELAYANAN DASAR																		
2 17	URUSAN PEMERINTAHAN BIDANG KOPERASI, USAHA KECIL, DAN MENENGAH							7,012,465,642	5,584,303,680	5,730,203,917							6,067,904,584		
2 17 01	PROGRAM PENUNJANG URUSAN PEMERINTAHAN DAERAH KABUPATEN/KOTA	Eksistensi Dinas terhadap penyelenggaraan Urusan Pemerintah Daerah	%		%		100 %	5,205,774,342	5,057,399,170	5,203,299,407							100 %	5,555,549,924	
2 17 01 2.0 1	Perencanaan, Penganggaran, dan Evaluasi Kinerja Perangkat Daerah	Meningkatnya Capaian Kegiatan Pengelolaan keuangan dengan indeks SAKIP	%		%		100 %	39,176,000	41,380,000	41,380,000							100 %	37,020,000	
2 17 01 2.0 1 01	Penyusunan Dokumen Perencanaan Perangkat Daerah	Tersedianya Dokumen Renja dan Renstra				2 Dokumen	2 Dokumen	9,294,000	9,294,000	9,294,000	Kota Bima, Semua Kecamatan, Semua Kelurahan	Dana Transfer Umum-Dana Alokasi Umum	Meningkatkan Sumber Daya Manusia Yang Berkualitas Dan Berdaya Saing		Dinas Koprasi Perindustrian dan Perdagangan Kota Bima	2 Dokumen	9,294,000	Dinas Koperasi, Perindustrian dan Perdagangan	

**Penetapan Perubahan Rencana Kerja Pemerintah Daerah (RKPD)**

Kota Bima

Tahun 2022

Kode	Urusan/ Bidang Urusan/ Program/ Kegiatan/ Sub Kegiatan	Indikator Program/ Kegiatan/ Sub Kegiatan	Target Akhir Period e RPJMD	Realisasi Capaian RKPD Tahun 2020	Prakiraan Capaian Target RKPD Tahun 2021	Capaian Kinerja dan Kerangka Pendanaan							Kelompok Sasaran	Prakiraan Maju Rencana Tahun 2023		Perangkat Daerah Penanggung Jawab		
						Target 2022		Pagu Indikatif			Lokasi	Sumber Dana		Prioritas			Target	Pagu Indikatif
						Semula	Menjadi	RKPD 2022	APBD 2022	RKPD 2022 Perubahan				Nasional	Daerah			
2 17 01 2.0 1 02	Koordinasi dan Penyusunan Dokumen RKA- SKPD	Tersedianya Dokumen RKA SKPD				1 Dokumen	1 Dokumen	8,332,000	9,480,000	9,480,000	Kota Bima, Semua Kecamatan Semua Kelurahan	Dana Transfer Umum- Dana Alokasi Umum	Meningkatkan Sumber Daya Manusia Yang Berkualitas Dan Berdaya Saing	Pembangunan Pariwisata dan Peningkatan Ekonomi Masyarakat	Dinas Koperasi Perindustri an dan Perdagang an Kota Bima	1 Dokumen	9,480,000	Dinas Koperasi, Perindustrian dan Perdagangan
2 17 01 2.0 1 03	Koordinasi dan Penyusunan Dokumen Perubahan RKA- SKPD	Tersedianya Dokumen Perubahan RKA SKPD				1 Dokumen	1 Dokumen	6,086,000	6,086,000	6,086,000	Kota Bima, Semua Kecamatan Semua Kelurahan	Dana Transfer Umum- Dana Alokasi Umum	Meningkatkan Sumber Daya Manusia Yang Berkualitas Dan Berdaya Saing		Dinas Koperasi Perindustri an dan Perdagang an Kota Bima	1 Dokumen	6,086,000	Dinas Koperasi, Perindustrian dan Perdagangan
2 17 01 2.0 1 06	Koordinasi dan Penyusunan Laporan Capaian Kinerja dan Ikhtisar Realisasi Kinerja SKPD	Tersedianya Dokumen Laporan Iktisar Realisasi Triwulan I dan Triwulan II				2 Dokumen	2 Dokumen	4,840,000	4,840,000	4,840,000	Kota Bima, Semua Kecamatan Semua Kelurahan	Dana Transfer Umum- Dana Alokasi Umum	Meningkatkan Sumber Daya Manusia Yang Berkualitas Dan Berdaya Saing		Dinas Koperasi Perindustri an dan Perdagang an Kota Bima	2 Dokumen	480,000	Dinas Koperasi, Perindustrian dan Perdagangan
2 17 01 2.0 1 07	Evaluasi Kinerja Perangkat Daerah	Tersedianya Dokumen Evaluasi Perangkat Daerah				2 Dokumen	2 Dokumen	10,624,000	11,680,000	11,680,000	Kota Bima, Semua Kecamatan Semua Kelurahan	Dana Transfer Umum- Dana Alokasi Umum	Meningkatkan Sumber Daya Manusia Yang Berkualitas Dan Berdaya Saing	Pembangunan Pariwisata dan Peningkatan Ekonomi Masyarakat	Dinas Koperasi Perindustri an dan Perdagang an Kota Bima	2 Dokumen	11,680,000	Dinas Koperasi, Perindustrian dan Perdagangan
2 17 01 2.0 2	<b>Administrasi Keuangan Perangkat Daerah</b>	Meningkatnya Capaian Kegiatan Pengelolaan Administrasi keuangan Perangkat Daerah	%		%		100 %	3,873,493,659	3,751,583,620	3,949,537,857						100 %	4,477,587,574	
2 17 01 2.0 2 01	Penyediaan Gaji dan Tunjangan ASN	Gaji dan Tunjangan ASN				12 Bulan	12 Bulan	3,748,359,659	3,625,122,620	3,823,076,857	Kota Bima, Semua Kecamatan Semua Kelurahan	Dana Transfer Umum- Dana Alokasi Umum	Meningkatkan Sumber Daya Manusia Yang Berkualitas Dan Berdaya Saing	Pembangunan Pariwisata dan Peningkatan Ekonomi Masyarakat	Dinas Koperasi Perindustri an dan Perdagang an Kota Bima	12 Bulan	4,351,126,574	Dinas Koperasi, Perindustrian dan Perdagangan
2 17 01 2.0 2 03	Pelaksanaan Penatausahaan dan Pengujian/Verifika si Keuangan SKPD	Jasa Pengelola Administrasi Keuangan Selama 12 Bulan				9 Orang	9 Orang	117,600,000	117,600,000	117,600,000	Kota Bima, Semua Kecamatan Semua Kelurahan	Dana Transfer Umum- Dana Alokasi Umum	Meningkatkan Sumber Daya Manusia Yang Berkualitas Dan Berdaya Saing	Pembangunan Pariwisata dan Peningkatan Ekonomi Masyarakat	Dinas Koperasi Perindustri an dan Perdagang an Kota Bima	9 Orang	117,600,000	Dinas Koperasi, Perindustrian dan Perdagangan
2 17 01 2.0 2 05	Koordinasi dan Penyusunan Laporan Keuangan Akhir Tahun SKPD	Jumlah Dokumen/ Laporan				1 Dokumen	1 Dokumen	4,311,000	5,464,000	5,464,000	Kota Bima, Semua Kecamatan Semua Kelurahan	Dana Transfer Umum- Dana Alokasi Umum	Meningkatkan Sumber Daya Manusia Yang Berkualitas Dan Berdaya Saing	Pembangunan Pariwisata dan Peningkatan Ekonomi Masyarakat	Dinas Koperasi Perindustri an dan Perdagang an Kota Bima	1 Dokumen	5,464,000	Dinas Koperasi, Perindustrian dan Perdagangan

Penetapan Perubahan Rencana Kerja Pemerintah Daerah (RKPD)

Kota Bima

Tahun 2022

Kode	Urusan/ Bidang Urusan/ Program/ Kegiatan/ Sub Kegiatan	Indikator Program/ Kegiatan/ Sub Kegiatan	Target Akhir Periode RPJMD	Realisasi Capaian RKPD Tahun 2020	Prakiraan Capaian Target RKPD Tahun 2021	Capaian Kinerja dan Kerangka Pendanaan								Kelompok Sasaran	Prakiraan Maju Rencana Tahun 2023		Perangkat Daerah Penanggung Jawab	
						Target 2022		Pagu Indikatif			Lokasi	Sumber Dana	Prioritas		Target	Pagu Indikatif		
						Semula	Menjadi	RKPD 2022	APBD 2022	RKPD 2022 Perubahan			Nasional					Daerah
2.17.01.2.02.08	Penyusunan Pelaporan dan Analisis Prognosis Realisasi Anggaran	Jumlah Dokumen/ Laporan				1 Dokumen	1 Dokumen	3,223,000	3,397,000	3,397,000	Kota Bima, Semua Kecamatan, Semua Kelurahan	Dana Transfer Umum-Dana Alokasi Umum	Meningkatkan Sumber Daya Manusia Yang Berkualitas Dan Berdaya Saing	Pembangunan Pariwisata dan Peningkatan Ekonomi Masyarakat	Dinas Koperasi, Perindustrian dan Perdagangan Kota Bima	1 Dokumen	3,397,000	Dinas Koperasi, Perindustrian dan Perdagangan
2.17.01.2.06	<b>Administrasi Umum Perangkat Daerah</b>	Terlaksananya Kegiatan Pengelolaan Administrasi Umum Perangkat Daerah	%		%		100 %	795,038,683	792,630,110	740,576,110						100 %	740,576,110	
2.17.01.2.06.01	Penyediaan Komponen Instalasi Listrik/Penerangan Bangunan Kantor	Tersedianya Komponen Instalasi Listrik/Penerangan Bangunan Kantor				67 Komponen	67 Komponen	4,861,100	6,411,100	6,411,100	Kota Bima, Semua Kecamatan, Semua Kelurahan	Dana Transfer Umum-Dana Alokasi Umum		Pembangunan Pariwisata dan Peningkatan Ekonomi Masyarakat	Dinas Koperasi, Perindustrian dan Perdagangan Kota Bima	67 Komponen	6,411,100	Dinas Koperasi, Perindustrian dan Perdagangan
2.17.01.2.06.02	Penyediaan Peralatan dan Perlengkapan Kantor	Penyediaan Peralatan dan Perlengkapan Kantor Selama 12 Bulan				100 %	100 %	101,965,883	92,231,310	92,231,310	Kota Bima, Semua Kecamatan, Semua Kelurahan	Dana Transfer Umum-Dana Alokasi Umum			Dinas Koperasi, Perindustrian dan Perdagangan Kota Bima	100 %	92,231,310	Dinas Koperasi, Perindustrian dan Perdagangan
2.17.01.2.06.05	Penyediaan Barang Cetak dan Penggandaan	Tersedianya Barang Cetak dan Penggandaan				187166 Lembar	187166 Lembar	218,931,700	228,575,700	228,575,700	Kota Bima, Semua Kecamatan, Semua Kelurahan	Dana Transfer Umum-Dana Alokasi Umum			Dinas Koperasi, Perindustrian dan Perdagangan Kota Bima	187166 Lembar	228,575,700	Dinas Koperasi, Perindustrian dan Perdagangan
2.17.01.2.06.06	Penyediaan Bahan Bacaan dan Peraturan Perundang-undangan	Bahan Bacaan/ Media Massa/ Koran				6 Media Massa	6 Media Massa	38,500,000	54,580,000	54,580,000	Kota Bima, Semua Kecamatan, Semua Kelurahan	Dana Transfer Umum-Dana Alokasi Umum			Dinas Koperasi, Perindustrian dan Perdagangan Kota Bima	6 Media Massa	54,580,000	Dinas Koperasi, Perindustrian dan Perdagangan
2.17.01.2.06.08	Fasilitasi Kunjungan Tamu	Tersedianya Makan Minum Tamu				20 Kali	20 Kali	10,780,000	41,140,000	41,140,000	Kota Bima, Semua Kecamatan, Semua Kelurahan	Dana Transfer Umum-Dana Alokasi Umum			Dinas Koperasi, Perindustrian dan Perdagangan Kota Bima	20 Kali	41,140,000	Dinas Koperasi, Perindustrian dan Perdagangan
2.17.01.2.06.09	Penyelenggaraan Rapat Koordinasi dan Konsultasi SKPD	Rapat Koordinasi dan Konsultasi Keluar Daerah dan Dalam Daerah				25 Kali	25 Kali	420,000,000	369,692,000	317,638,000	Kota Bima, Semua Kecamatan, Semua Kelurahan	Dana Transfer Umum-Dana Alokasi Umum			Dinas Koperasi, Perindustrian dan Perdagangan Kota Bima	25 Kali	317,638,000	Dinas Koperasi, Perindustrian dan Perdagangan

**Penetapan Perubahan Rencana Kerja Pemerintah Daerah (RKPD)**

**Kota Bima**

**Tahun 2022**

Kode	Urusan/ Bidang Urusan/ Program/ Kegiatan/ Sub Kegiatan	Indikator Program/ Kegiatan/ Sub Kegiatan	Target Akhir Period e RPJMD	Realisasi Capaian RKPD Tahun 2020	Prakiraan Capaian Target RKPD Tahun 2021	Capaian Kinerja dan Kerangka Pendanaan							Kelompok Sasaran	Prakiraan Maju Rencana Tahun 2023		Perangkat Daerah Penanggung Jawab		
						Target 2022		Pagu Indikatif			Lokasi	Sumber Dana		Prioritas			Target	Pagu Indikatif
						Semula	Menjadi	RKPD 2022	APBD 2022	RKPD 2022 Perubahan				Nasional	Daerah			
2 17 01 2.07	Pengadaan Barang Milik Daerah Penunjang Urusan Pemerintah Daerah	Terlaksananya Kegiatan Pengelolaan Administrasi Umum Perangkat Daerah Tersedianya Peralatan dan Perlengkapan Kantor yang memadai	% %		% %		100 % 100 %	30,000,000	30,000,000	30,000,000					100 % 100 %	30,000,000		
2 17 01 2.07 06	Pengadaan Peralatan dan Mesin Lainnya	Tersedianya Peralatan dan Mesin Lainnya				5 Buah/Unit	5 Buah/Unit	30,000,000	30,000,000	30,000,000	Kota Bima, Semua Kecamatan Semua Kelurahan	Dana Transfer Umum- Dana Alokasi Umum			Dinas Koperasi Perindustri an dan Perdagang an Kota Bima	5 Buah/Unit	30,000,000	Dinas Koperasi, Perindustrian dan Perdagangan
2 17 01 2.08	Penyediaan Jasa Penunjang Urusan Pemerintahan Daerah	Tersedianya Jasa Penunjang Urusan Pemerintahan Daerah	%		%		100 %	369,440,000	343,194,440	343,194,440					100 %	171,755,240		
2 17 01 2.08 01	Penyediaan Jasa Surat Menyurat	Tersedianya Jasa Surat Menyurat				6 Orang	6 Orang	54,096,000	54,096,000	54,096,000	Kota Bima, Semua Kecamatan Semua Kelurahan	Dana Transfer Umum- Dana Alokasi Umum	Meningkatkan Sumber Daya Manusia Yang Berkualitas Dan Berdaya Saing		Dinas Koperasi perindustri an dan Perdagang an Kota Bima	6 Orang	54,096,000	Dinas Koperasi, Perindustrian dan Perdagangan
2 17 01 2.08 02	Penyediaan Jasa Komunikasi, Sumber Daya Air dan Listrik	Jasa komunikasi, sumber daya air dan listrik selama 12 bulan				100 %	100 %	108,996,000	81,550,440	81,550,440	Kota Bima, Semua Kecamatan Semua Kelurahan	Dana Transfer Umum- Dana Alokasi Umum	Meningkatkan Sumber Daya Manusia Yang Berkualitas Dan Berdaya Saing		Dinas Koperasi perindustri an dan Perdagang an Kota Bima	100 %	81,550,440	Dinas Koperasi, Perindustrian dan Perdagangan
2 17 01 2.08 03	Penyediaan Jasa Peralatan dan Perlengkapan Kantor	Peralatan Kerja yang dipelihara				18 Unit	18 Unit	17,060,000	17,060,000	17,060,000	Kota Bima, Semua Kecamatan Semua Kelurahan	Dana Transfer Umum- Dana Alokasi Umum	Meningkatkan Sumber Daya Manusia Yang Berkualitas Dan Berdaya Saing		Dinas Koperasi perindustri an dan Perdagang an Kota Bima	18 Unit	17,060,000	Dinas Koperasi, Perindustrian dan Perdagangan
2 17 01 2.08 04	Penyediaan Jasa Pelayanan Umum Kantor	Jasa Tenaga Kontrak				16 Orang	16 Orang	189,288,000	190,488,000	190,488,000	Kota Bima, Semua Kecamatan Semua Kelurahan	Dana Transfer Umum- Dana Alokasi Umum	Meningkatkan Sumber Daya Manusia Yang Berkualitas Dan Berdaya Saing		Dinas Koperasi perindustri an dan Perdagang an Kota Bima	16 Orang	19,048,800	Dinas Koperasi, Perindustrian dan Perdagangan
2 17 01 2.09	Pemeliharaan Barang Milik Daerah Penunjang Urusan Pemerintahan Daerah	Tersedianya Jasa Penunjang Pemeliharaan barang lingkup Dinas Koperasi perindustrian dan Perdagangan	%		%		100 %	98,626,000	98,611,000	98,611,000					100 %	98,611,000		



Penetapan Perubahan Rencana Kerja Pemerintah Daerah (RKPD)

Kota Bima

Tahun 2022

Kode	Urusan/ Bidang Urusan/ Program/ Kegiatan/ Sub Kegiatan	Indikator Program/ Kegiatan/ Sub Kegiatan	Target Akhir Periode RPJMD	Realisasi Capaian RKPD Tahun 2020	Prakiraan Capaian Target RKPD Tahun 2021	Capaian Kinerja dan Kerangka Pendanaan							Kelompok Sasaran	Prakiraan Maju Rencana Tahun 2023		Perangkat Daerah Penanggung Jawab		
						Target 2022		Pagu Indikatif			Lokasi	Sumber Dana		Prioritas			Target	Pagu Indikatif
						Semula	Menjadi	RKPD 2022	APBD 2022	RKPD 2022 Perubahan				Nasional	Daerah			
2 17 01 2.0 9 01	Penyediaan Jasa Pemeliharaan, Biaya Pemeliharaan dan Pajak Kendaraan Perorangan Dinas atau Kendaraan Dinas Jabatan	Jasa pemeliharaan dan perizinan kendaraan dinas				5 Unit	5 Unit	83,626,000	83,626,000	83,626,000	Kota Bima Semua Kecamatan Semua Kelurahan	Dana Transfer Umum-Dana Alokasi Umum	Meningkatkan Sumber Daya Manusia Yang Berkualitas Dan Berdaya Saing		Dinas Koperasi Perindustrian dan Perdagangan Kota Bima	5 Unit	83,626,000	Dinas Koperasi, Perindustrian dan Perdagangan
2 17 01 2.0 9 09	Pemeliharaan/Rehabilitasi Gedung Kantor dan Bangunan Lainnya	Jumlah Gedung Kantor Yang Dipelihara				1 Unit	1 Unit	15,000,000	14,985,000	14,985,000	Kota Bima Semua Kecamatan Semua Kelurahan	Dana Transfer Umum-Dana Alokasi Umum	Meningkatkan Sumber Daya Manusia Yang Berkualitas Dan Berdaya Saing		Dinas Koperasi Perindustrian dan Perdagangan Kota Bima	1 Unit	14,985,000	Dinas Koperasi, Perindustrian dan Perdagangan
2 17 03	<b>PROGRAM PENGAWASAN DAN PEMERIKSAAN KOPERASI</b>	Meningkatnya Pengawasan Koperasi Simpan Pinjam/ Unit Simpan Pinjam Koperasi	%		%		100 %	33,412,200	9,720,000	9,720,000						100 %	9,720,000	
2 17 03 2.0 1	Pemeriksaan dan Pengawasan Koperasi, Koperasi Simpan Pinjam/Unit Simpan Pinjam Koperasi yang Wilayah Keanggotaannya dalam Daerah Kabupaten/ Kota	Meningkatnya Pengawasan dan Pemeriksaan dan Pengawasan Koperasi, Koperasi Simpan Pinjam/Unit Simpan Pinjam Koperasi	%		%		100 %	33,412,200	9,720,000	9,720,000						100 %	9,720,000	
2 17 03 2.0 1 01	Pengawasan Kekuatan, Kesehatan, Kemandirian, Ketangguhan, serta Akuntabilitas Koperasi Kewenangan Kabupaten/Kota	Jumlah koperasi yang diperiksa dan diawasi Jumlah usaha simpan pinjam oleh koperasi yang dinilai kesehatannya				92 Koperasi 25 Koperasi	92 Koperasi 25 Koperasi	33,412,200	9,720,000	9,720,000	Kota Bima Semua Kecamatan Semua Kelurahan	Dana Transfer Umum-Dana Alokasi Umum			Usaha Koperasi	92 Koperasi 25 Koperasi	9,720,000	Dinas Koperasi, Perindustrian dan Perdagangan
2 17 05	<b>PROGRAM PENDIDIKAN DAN LATIHAN PERKOPERASIAN</b>	Meningkatnya Kualitas dan Produktifitas Usaha Koperasi	%		%		100 %	213,763,700	199,065,800	199,065,800						100 %	199,065,800	
2 17 05 2.0 1	Pendidikan dan Latihan Perkoperasian Bagi Koperasi yang Wilayah Keanggotaan dalam Daerah Kabupaten/Kota	Persentase Capaian kegiatan Pendidikan dan Latihan Perkoperasian Bagi Koperasi yang Wilayah Keanggotaan dalam Daerah Kabupaten/ Kota	%		%		100 %	213,763,700	199,065,800	199,065,800						100 %	199,065,800	

**Penetapan Perubahan Rencana Kerja Pemerintah Daerah (RKPD)**

Kota Bima

Tahun 2022

Kode	Urusan/ Bidang Urusan/ Program/ Kegiatan/ Sub Kegiatan	Indikator Program/ Kegiatan/ Sub Kegiatan	Target Akhir Periode RPJMD	Realisasi Capaian RKPD Tahun 2020	Prakiraan Capaian Target RKPD Tahun 2021	Capaian Kinerja dan Kerangka Pendanaan								Kelompok Sasaran	Prakiraan Maju Rencana Tahun 2023		Perangkat Daerah Penanggung Jawab	
						Target 2022		Pagu Indikatif			Lokasi	Sumber Dana	Prioritas		Target	Pagu Indikatif		
						Semula	Menjadi	RKPD 2022	APBD 2022	RKPD 2022 Perubahan			Nasional					Daerah
217052.01	Peningkatan Pemahaman dan Pengetahuan Perkoperasian serta Kapasitas dan Kompetensi SDM Koperasi	Jumlah Anggota Koperasi yang telah mengikuti Pelatihan Perkoperasian Jumlah Koperasi yang melaksanakan RAT Jumlah Koperasi yang mengikuti Pendidikan dan Pelatihan				178 Anggota Koperasi 92 Koperasi 12 Koperasi	178 Anggota Koperasi 92 Koperasi 12 Koperasi	213,763,700	199,065,800	199,065,800	Kota Bima, Semua Kecamatan, Semua Kelurahan	Dana Transfer Khusus - Dana Alokasi Khusus Non Fisik	Meningkatkan Sumber Daya Manusia Yang Berkualitas Dan Berdaya Saing	Pembangunan Pariwisata dan Peningkatan Ekonomi Masyarakat	Kelompok Usaha Koperasi	178 Anggota Koperasi 92 Koperasi 12 Koperasi	199,065,800	Dinas Koperasi, Perindustrian dan Perdagangan
21706	<b>PROGRAM PEMBERDAYAAN DAN PERLINDUNGAN KOPERASI</b>	Meningkatnya Pengembangan dan produktifitas UMKM	%		%		100 %	37,575,700	0	0						100 %	0	
217062.01	<b>Pemberdayaan dan Perlindungan Koperasi yang Keanggotaannya dalam Daerah Kabupaten/Kota</b>	Meningkatnya Usaha Mikro Kecil dan menengah	%		%		100 %	37,575,700	0	0						100 %	0	
217062.01	Pemberdayaan Peningkatan Produktivitas, Nilai Tambah, Akses Pasar, Akses Pembiayaan, Penguatan Kelembagaan, Penataan Manajemen, Standarisasi, dan Restrukturisasi Usaha Koperasi Kewenangan Kabupaten/Kota	Jumlah Koperasi yang diberikan dukungan fasilitas pemasaran Jumlah koperasi yang diberikan dukungan fasilitas pendampingan kelembagaan dan usaha Jumlah koperasi yang telah diterbitkan sertifikat Nomor Induk Koperasi				6 Koperasi 34 Lembaga Koperasi 8 Koperasi	6 Koperasi 34 Lembaga Koperasi 8 Koperasi	37,575,700	0	0	Kota Bima, Semua Kecamatan, Semua Kelurahan	Dana Transfer Umum - Dana Alokasi Umum	Meningkatkan Sumber Daya Manusia Yang Berkualitas Dan Berdaya Saing	Pembangunan Pariwisata dan Peningkatan Ekonomi Masyarakat	Kelompok Usaha Mikro Kecil dan Menengah	6 Koperasi 34 Lembaga Koperasi 8 Koperasi	0	Dinas Koperasi, Perindustrian dan Perdagangan
21707	<b>PROGRAM PEMBERDAYAAN USAHA MENENGAH, USAHA KECIL, DAN USAHA MIKRO (UMKM)</b>	Meningkatnya Usaha mikro yang diberikan pendampingan kelembagaan dan usaha	%		%		100 %	123,366,500	60,911,600	60,911,600						100 %	46,361,750	
217072.01	<b>Pemberdayaan Usaha Mikro yang Dilakukan melalui Pendataan, Kemitraan, Kemudahan Perizinan, Penguatan Kelembagaan dan Koordinasi dengan Para Pemangku Kepentingan</b>	Meningkatnya Kulaitas Kelembagaan Potensi Usaha Mikro	%		%		100 %	123,366,500	60,911,600	60,911,600						100 %	46,361,750	

Penetapan Perubahan Rencana Kerja Pemerintah Daerah (RKPD)

Kota Bima

Tahun 2022

Kode	Urusan/ Bidang Urusan/ Program/ Kegiatan/ Sub Kegiatan	Indikator Program/ Kegiatan/ Sub Kegiatan	Target Akhir Periode RPJMD	Realisasi Capaian RKPD Tahun 2020	Prakiraan Capaian Target RKPD Tahun 2021	Capaian Kinerja dan Kerangka Pendanaan									Kelompok Sasaran	Prakiraan Maju Rencana Tahun 2023		Perangkat Daerah Penanggung Jawab		
						Target 2022		Pagu Indikatif			Lokasi	Sumber Dana	Prioritas			Target	Pagu Indikatif			
						Semula	Menjadi	RKPD 2022	APBD 2022	RKPD 2022 Perubahan			Nasional	Daerah						
2 17 07 2.0 1 01	Pendataan Potensi dan Pengembangan Usaha Mikro	Jumlah Usaha mikro yang diberikan pendampingan kelembagaan dan usaha Jumlah usaha mikro yang diinput ke dalam sistem data online (ODS)				26 Usaha Mikro	26 Usaha Mikro	23,366,500	16,166,500	16,166,500	Kota Bima, Semua Kecamatan Semua Kelurahan	Dana Transfer Umum-Dana Alokasi Umum		Pembangunan Pariwisata dan Peningkatan Ekonomi Masyarakat	Pelaku Usaha Mikro	26 Usaha Mikro	1,616,650	Dinas Koperasi, Perindustrian dan Perdagangan		
2 17 07 2.0 1 04	Pemberdayaan Kelembagaan Potensi dan Pengembangan Usaha Mikro	Meningkatnya Kualitas Kelembagaan Usaha Mikro				2 Inovasi	2 Inovasi	100,000,000	44,745,100	44,745,100	Kota Bima, Semua Kecamatan Semua Kelurahan	Dana Transfer Umum-Dana Alokasi Umum			Pelaku Usaha Mikro	2 Inovasi	44,745,100	Dinas Koperasi, Perindustrian dan Perdagangan		
2 17 08	<b>PROGRAM PENGEMBANGAN UMKM</b>							1,398,573,200	257,207,110	257,207,110							257,207,110			
2 17 08 2.0 1	Pengembangan Usaha Mikro dengan Orientasi Peningkatan Skala Usaha Menjadi Usaha Kecil							1,398,573,200	257,207,110	257,207,110							257,207,110			
2 17 08 2.0 1 01	Fasilitasi Usaha Mikro Menjadi Usaha Kecil dalam Pengembangan Produksi dan Pengolahan, Pemasaran, SDM, serta Desain dan Teknologi	Jumlah Pertumbuhan Wirausaha Baru Jumlah usaha mikro yang bermitra Jumlah usaha mikro yang diberikan dukungan fasilitas pemasaran Jumlah usaha mikro yang diberikan dukungan fasilitas standarisasi dan sertifikasi				613 Usaha Mikro	613 Usaha Mikro	1,398,573,200	257,207,110	257,207,110	Kota Bima, Semua Kecamatan Semua Kelurahan	Dana Transfer Umum-Dana Alokasi Umum Dana Transfer Khusus - Dana Alokasi Khusus Non Fisik				613 Usaha Mikro	257,207,110	Dinas Koperasi, Perindustrian dan Perdagangan		
3	<b>URUSAN PEMERINTAHAN PILIHAN</b>																			
3 30	<b>URUSAN PEMERINTAHAN BIDANG PERDAGANGAN</b>							1,402,416,100	366,714,000	395,928,000								395,928,000		
3 30 03	<b>PROGRAM PENINGKATAN SARANA DISTRIBUSI PERDAGANGAN</b>	Meningkatnya sarana dan Prasarana Distribusi Perdagangan yang memadai	%		%	100 %		1,000,000,000	8,640,000	8,640,000								100 %	8,640,000	
3 30 03 2.0 1	<b>Pembangunan dan Pengelolaan Sarana Distribusi Perdagangan</b>	Tersedianya Srana dan Prasarana yang memadai	%		%	100 %		1,000,000,000	8,640,000	8,640,000								100 %	8,640,000	
3 30 03 2.0 1 01	Penyediaan Sarana Distribusi Perdagangan	Tersedianya Sarana Distribusi Perdagangan				1 Paket	1 Paket	1,000,000,000	8,640,000	8,640,000	Kota Bima, Semua Kecamatan Semua Kelurahan	Dana Transfer Umum-Dana Alokasi Umum			Srana dan Prasarana Distribusi Perdagangan Kota Bima	1 Paket	8,640,000	Dinas Koperasi, Perindustrian dan Perdagangan		

Penetapan Perubahan Rencana Kerja Pemerintah Daerah (RKPD)

Kota Bima

Tahun 2022

Kode	Urusan/ Bidang Urusan/ Program/ Kegiatan/ Sub Kegiatan	Indikator Program/ Kegiatan/ Sub Kegiatan	Target Akhir Periode RPJMD	Realisasi Capaian RKPD Tahun 2020	Prakiraan Capaian Target RKPD Tahun 2021	Capaian Kinerja dan Kerangka Pendanaan							Kelompok Sasaran	Prakiraan Maju Rencana Tahun 2023		Perangkat Daerah Penanggung Jawab			
						Target 2022		Pagu Indikatif			Lokasi	Sumber Dana		Prioritas			Target	Pagu Indikatif	
						Semula	Menjadi	RKPD 2022	APBD 2022	RKPD 2022 Perubahan				Nasional	Daerah				
3 30 04	PROGRAM STABILISASI HARGA BARANG KEBUTUHAN POKOK DAN BARANG PENTING	Tersedianya Barang Kebutuhan Pokok dan Barang Penting Lainnya	%		%		100 %	309,828,100	223,437,000	252,651,000					100 %	252,651,000			
3 30 04 2.0 1	Menjamin Ketersediaan Barang Kebutuhan Pokok dan Barang Penting di Tingkat Daerah Kabupaten/ Kota	Tersedianya Barang Kebutuhan Pokok	%		%		100 %	162,237,000	205,437,000	234,651,000					100 %	234,651,000			
3 30 04 2.0 1 03	Pengendalian Ketersediaan Barang Kebutuhan Pokok dan Barang Penting di Tingkat Agen dan Pasar Rakyat	Jumlah Pelaku Usaha yang menjual Barang Kadarluasa Jumlah Pelaku Usaha yang menjual Rokok dengan Cukai Ilegal					12 Pelaku Usaha 8 Pelaku Usaha	12 Pelaku Usaha 8 Pelaku Usaha	162,237,000	205,437,000	234,651,000	Kota Bima, Semua Kecamatan Semua Kelurahan	Dana Transfer Umum-Dana Alokasi Umum			Pedagang Seluruh Kota Bima	12 Pelaku Usaha 8 Pelaku Usaha	234,651,000	Dinas Koperasi, Perindustrian dan Perdagangan
3 30 04 2.0 2	Pengendalian Harga, dan Stok Barang Kebutuhan Pokok dan Barang Penting di Tingkat Pasar Kabupaten/Kota								147,591,100	18,000,000	18,000,000						18,000,000		
3 30 04 2.0 2 03	Pelaksanaan Operasi Pasar Reguler dan Pasar Khusus yang Berdampak dalam 1 (satu) Kabupaten/Kota	Ketersediaan informasi Stabilitas Harga Bahan Pokok					360 Bahan Pokok	360 Bahan Pokok	147,591,100	18,000,000	18,000,000	Kota Bima, Semua Kecamatan Semua Kelurahan	Dana Transfer Umum-Dana Alokasi Umum				360 Bahan Pokok	18,000,000	Dinas Koperasi, Perindustrian dan Perdagangan
3 30 06	PROGRAM STANDARDISASI DAN PERLINDUNGAN KONSUMEN	Meningkatnya Kualitas alat-alat ukur, takar, timbang dan perlengkapannya (UTTP) yang di tera/tera ulang dalam tahun berjalan	%		%		100 %	92,588,000	134,637,000	134,637,000					100 %	134,637,000			
3 30 06 2.0 1	Pelaksanaan Metrologi Legal, Berupa Tera, Tera Ulang, dan Pengawasan	Meningkatnya Kualitas alat-alat ukur, takar, timbang dan perlengkapannya (UTTP) yang di tera/tera ulang dalam tahun berjalan	%		%		100 %	92,588,000	134,637,000	134,637,000					100 %	134,637,000			

**Penetapan Perubahan Rencana Kerja Pemerintah Daerah (RKPD)**

**Kota Bima**

**Tahun 2022**

Kode	Urusan/ Bidang Urusan/ Program/ Kegiatan/ Sub Kegiatan	Indikator Program/ Kegiatan/ Sub Kegiatan	Target Akhir Periode RPJMD	Realisasi Capaian RKPD Tahun 2020	Prakiraan Capaian Target RKPD Tahun 2021	Capaian Kinerja dan Kerangka Pendanaan							Kelompok Sasaran	Prakiraan Maju Rencana Tahun 2023		Perangkat Daerah Penanggung Jawab		
						Target 2022		Pagu Indikatif			Lokasi	Sumber Dana		Prioritas			Target	Pagu Indikatif
						Semula	Menjadi	RKPD 2022	APBD 2022	RKPD 2022 Perubahan				Nasional	Daerah			
3 30 06 2.0 1 01	Pelaksanaan Metrologi Legal, Berupa Tera, Tera Ulang	Jumlah Peralatan Sidang Tera yang dikalibrasi Ulang Jumlah UTTP Bertanda Tera Jumlah UTTP yang ditera dan ditera ulang				120 UTTP 97 UTTP 90 UTTP	120 UTTP 97 UTTP 90 UTTP	92,588,000	134,637,000	134,637,000	Kota Bima, Semua Kecamatan, Semua Kelurahan	Dana Transfer Umum-Dana Alokasi Umum			Alat-alat ukur, takar, timbang dan perlengkapannya (UTTP) yang ditera/teral ulang dalam tahun berjalan	120 UTTP 97 UTTP 90 UTTP	134,637,000	Dinas Koperasi, Perindustrian dan Perdagangan
3 31	URUSAN PEMERINTAHAN BIDANG PERINDUSTRIAN							1,172,270,900	874,555,600	874,555,600				275,155,600				
3 31 02	PROGRAM PERENCANAAN DAN PEMBANGUNAN INDUSTRI	Meningkatnya Kualitas Indusstri Kota Bima	%	%		100 %		1,149,977,900	852,262,600	852,262,600				100 %	252,862,600			
3 31 02 2.0 1	Penyusunan dan Evaluasi Rencana Pembangunan Industri Kabupaten/Kota	Meningkatnya Kualitas Industri Kecil dan Menengah Kota Bima	%	%		100 %		1,149,977,900	852,262,600	852,262,600				100 %	252,862,600			
3 31 02 2.0 1 03	Koordinasi, Sinkronisasi, dan pelaksanaan Pembangunan Sumber Daya Industri	Jumlah Kelompok Industri Kecil Menengah yang mendapat Bantuan Hibah				350 Kelompok IKM	350 Kelompok IKM	744,977,900	600,000,000	600,000,000	Kota Bima, Semua Kecamatan, Semua Kelurahan	Dana Transfer Umum-Dana Alokasi Umum	Meningkatkan Sumber Daya Manusia Yang Berkualitas Dan Berdaya Saing	Pembangunan Pariwisata dan Peningkatan Ekonomi Masyarakat	Dinas Perindustrian dan Perdagangan Kota Bima	350 Kelompok IKM	600,000	Dinas Koperasi, Perindustrian dan Perdagangan
3 31 02 2.0 1 05	Koordinasi, Sinkronisasi, dan Pelaksanaan Pemberdayaan Industri dan Peran Serta Masyarakat	Tersedianya Dana Untuk pemberdayaan Industri dan Peran Serta Masyarakat Tersedianya Sarana Penunjang UMKM				10 Kelompok 4 Kelompok	10 Kelompok 4 Kelompok	405,000,000	252,262,600	252,262,600	Kota Bima, Semua Kecamatan, Semua Kelurahan	Dana Transfer Umum-Dana Alokasi Umum	Meningkatkan Sumber Daya Manusia Yang Berkualitas Dan Berdaya Saing	Pembangunan Pariwisata dan Peningkatan Ekonomi Masyarakat	Dinas Perindustrian dan Perdagangan Kota Bima	10 Kelompok 4 Kelompok	252,262,600	Dinas Koperasi, Perindustrian dan Perdagangan
3 31 04	PROGRAM PENGELOLAAN SISTEM INFORMASI INDUSTRI NASIONAL							22,293,000	22,293,000	22,293,000					22,293,000			
3 31 04 2.0 1	Penyediaan Informasi Industri untuk Informasi Industri untuk IUI, IPUI, IUKI dan IPKI Kewenangan Kabupaten/Kota							22,293,000	22,293,000	22,293,000					22,293,000			
3 31 04 2.0 1 02	Diseminasi, Publikasi Data Informasi dan Analisa Industri Kabupaten/Kota melalui SIINas	Pemutakhiran Data IKM				1 Dokumen	1 Dokumen	22,293,000	22,293,000	22,293,000	Kota Bima, Semua Kecamatan, Semua Kelurahan	Dana Transfer Umum-Dana Alokasi Umum		Pembangunan Pariwisata dan Peningkatan Ekonomi Masyarakat		1 Dokumen	22,293,000	Dinas Koperasi, Perindustrian dan Perdagangan
3	URUSAN PEMERINTAHAN PILIHAN																	
3 30	URUSAN PEMERINTAHAN BIDANG PERDAGANGAN							448,203,165	571,336,805	571,336,805					269,336,805			

Penetapan Perubahan Rencana Kerja Pemerintah Daerah (RKPD)

Kota Bima

Tahun 2022

Kode	Urusan/ Bidang Urusan/ Program/ Kegiatan/ Sub Kegiatan	Indikator Program/ Kegiatan/ Sub Kegiatan	Target Akhir Period e RPJMD	Realisasi Capaian RKPD Tahun 2020	Prakiraan Capaian Target RKPD Tahun 2021	Capaian Kinerja dan Kerangka Pendanaan							Kelompok Sasaran	Prakiraan Maju Rencana Tahun 2023		Perangkat Daerah Penanggung Jawab		
						Target 2022		Pagu Indikatif			Lokasi	Sumber Dana		Prioritas			Target	Pagu Indikatif
						Semula	Menjadi	RKPD 2022	APBD 2022	RKPD 2022 Perubahan				Nasional	Daerah			
3 30 01	PROGRAM PENUNJANG URUSAN PEMERINTAHAN DAERAH KABUPATEN/KOTA	Eksistensi Dinas terhadap penyelenggaraan Urusan Pemerintah Daerah	%		%		100 %	448,203,165	571,336,805	571,336,805					100 %	269,336,805		
3 30 01	2.0 6 Administrasi Umum Perangkat Daerah	Tercapainya Kegiatan Administrasi Umum Perangkat Daerah	%		%		100 %	42,395,765	107,127,835	107,127,835					100 %	107,127,835		
3 30 01	2.0 6 01 Penyediaan Komponen Instalasi Listrik/Penerangan Bangunan Kantor	Tersedianya Komponen Instalasi Listrik/Penerangan Bangunan Kantor					109 Komponen	6,831,600	71,502,350	71,502,350	Kota Bima, Semua Kecamatan Semua Kelurahan	Dana Transfer Umum- Dana Alokasi Umum			Tersedianya Jasa Pelayanan Umum Administra si Perangkat Daerah Lingkup UPT Distribusi Perdagang an	109 Komponen	71,502,350	Dinas Koperasi, Perindustrian dan Perdagangan
3 30 01	2.0 6 02 Penyediaan Peralatan dan Perlengkapan Kantor	Tersedianya Peralatan dan Perlengkapan Kantor					60 Peralatan	25,676,165	25,737,485	25,737,485	Kota Bima, Semua Kecamatan Semua Kelurahan	Dana Transfer Umum- Dana Alokasi Umum			Tersedianya Jasa Pelayanan Umum Administra si Perangkat Daerah Lingkup UPT Distribusi Perdagang an	60 Peralatan	25,737,485	Dinas Koperasi, Perindustrian dan Perdagangan
3 30 01	2.0 6 05 Penyediaan Barang Cetak dan Penggandaan	Tersedianya Barang Cetakan dan Penggandaan					18000 Lembar	9,888,000	9,888,000	9,888,000	Kota Bima, Semua Kecamatan Semua Kelurahan	Dana Transfer Umum- Dana Alokasi Umum			Tersedianya Jasa Pelayanan Umum Administra si Perangkat Daerah Lingkup UPT Distribusi Perdagang an	18000 Lembar	9,888,000	Dinas Koperasi, Perindustrian dan Perdagangan
3 30 01	2.0 8 Penyediaan Jasa Penunjang Urusan Pemerintahan Daerah	Meningkatnya Pelayanan Lingkup UPT Distribusi Perdagangan Kota Bima	%		%		100 %	341,432,400	402,433,970	402,433,970					100 %	100,433,970		

**Penetapan Perubahan Rencana Kerja Pemerintah Daerah (RKPD)**

Kota Bima

Tahun 2022

Kode	Urusan/ Bidang Urusan/ Program/ Kegiatan/ Sub Kegiatan	Indikator Program/ Kegiatan/ Sub Kegiatan	Target Akhir Period e RPJMD	Realisasi Capaian RKPD Tahun 2020	Prakiraan Capaian Target RKPD Tahun 2021	Capaian Kinerja dan Kerangka Pendanaan										Kelompok Sasaran	Prakiraan Maju Rencana Tahun 2023		Perangkat Daerah Penanggung Jawab
						Target 2022		Pagu Indikatif			Lokasi	Sumber Dana	Prioritas		Target		Pagu Indikatif		
						Semula	Menjadi	RKPD 2022	APBD 2022	RKPD 2022 Perubahan			Nasional	Daerah					
3 30 01 2.0 8 01	Penyediaan Jasa Surat Menyurat	Jasa Pelayanan Umum				4 Orang	4 Orang	36,096,000	36,096,000	36,096,000	Kota Bima, Semua Kecamatan Semua Kelurahan	Dana Transfer Umum-Dana Alokasi Umum			UPT Distribusi Perdagangan Dinas Koperasi Perindustrian dan Perdagangan Kota Bima	4 Orang	36,096,000	Dinas Koperasi, Perindustrian dan Perdagangan	
3 30 01 2.0 8 02	Penyediaan Jasa Komunikasi, Sumber Daya Air dan Listrik	Jasa komunikasi, sumber daya air dan listrik selama 12 bulan				100 %	100 %	6,200,400	31,201,970	31,201,970	Kota Bima, Semua Kecamatan Semua Kelurahan	Dana Transfer Umum-Dana Alokasi Umum			UPT Distribusi Perdagangan Dinas Koperasi Perindustrian dan Perdagangan Kota Bima	100 %	31,201,970	Dinas Koperasi, Perindustrian dan Perdagangan	
3 30 01 2.0 8 04	Penyediaan Jasa Pelayanan Umum Kantor	Jasa Pelayanan Umum				34 Orang	34 Orang	299,136,000	335,136,000	335,136,000	Kota Bima, Semua Kecamatan Semua Kelurahan	Dana Transfer Umum-Dana Alokasi Umum			UPT Distribusi Perdagangan Dinas Koperasi Perindustrian dan Perdagangan Kota Bima	34 Orang	33,136,000	Dinas Koperasi, Perindustrian dan Perdagangan	
3 30 01 2.0 9	<b>Pemeliharaan Barang Milik Daerah Penunjang Urusan Pemerintahan Daerah</b>	Meningkatnya Sarana Distribusi Perdagangan	%		%		100 %	<b>64,375,000</b>	<b>61,775,000</b>	<b>61,775,000</b>						100 %	<b>61,775,000</b>		
3 30 01 2.0 9 01	Penyediaan Jasa Pemeliharaan, Biaya Pemeliharaan dan Pajak Kendaraan Perorangan Dinas atau Kendaraan Dinas Jabatan	Jasa pemeliharaan dan perizinan kendaraan dinas				1 Unit	1 Unit	39,375,000	36,800,000	36,800,000	Kota Bima, Semua Kecamatan Semua Kelurahan	Dana Transfer Umum-Dana Alokasi Umum			Dinas Koperasi Perindustrian dan Perdagangan Lingkup UPT Distribusi Perdagangan	1 Unit	36,800,000	Dinas Koperasi, Perindustrian dan Perdagangan	
3 30 01 2.0 9 09	Pemeliharaan/Rehabilitasi Gedung Kantor dan Bangunan Lainnya	Pemeliharaan/Rehabilitasi Gedung Kantor				1 Unit	1 Unit	25,000,000	24,975,000	24,975,000	Kota Bima, Semua Kecamatan Semua Kelurahan	Dana Transfer Umum-Dana Alokasi Umum			Dinas Koperasi Perindustrian dan Perdagangan Lingkup UPT Distribusi Perdagangan	1 Unit	24,975,000	Dinas Koperasi, Perindustrian dan Perdagangan	
2	<b>URUSAN PEMERINTAHAN WAJIB YANG TIDAK BERKAITAN DENGAN PELAYANAN DASAR</b>																		
2 17	<b>URUSAN PEMERINTAHAN BIDANG KOPERASI, USAHA KECIL, DAN MENENGAH</b>							<b>1,208,802,575</b>	<b>196,202,475</b>	<b>196,202,475</b>							<b>196,162,475</b>		

**Penetapan Perubahan Rencana Kerja Pemerintah Daerah (RKPD)**

Kota Bima

Tahun 2022

Kode	Urusan/ Bidang Urusan/ Program/ Kegiatan/ Sub Kegiatan	Indikator Program/ Kegiatan/ Sub Kegiatan	Target Akhir Period e RPJMD	Realisasi Capaian RKPD Tahun 2020	Prakiraan Capaian Target RKPD Tahun 2021	Capaian Kinerja dan Kerangka Pendanaan								Kelompok Sasaran	Prakiraan Maju Rencana Tahun 2023		Perangkat Daerah Penanggung Jawab		
						Target 2022		Pagu Indikatif			Lokasi	Sumber Dana	Prioritas		Target	Pagu Indikatif			
						Semula	Menjadi	RKPD 2022	APBD 2022	RKPD 2022 Perubahan			Nasional					Daerah	
2 17 01	PROGRAM PENUNJANG URUSAN PEMERINTAHAN DAERAH KABUPATEN/KOTA	Eksistensi Dinas terhadap penyelenggaraan Urusan Pemerintah Daerah	0		0		100 0	208,802,575	196,202,475	196,202,475					100 0	196,162,475			
2 17 01	2.0 6	Administrasi Umum Perangkat Daerah	%		%	100 %	31,785,375	33,985,275	33,985,275					100 %	33,945,275				
2 17 01	2.0 6	01	Penyediaan Komponen Instalasi Listrik/Penerangan Bangunan Kantor	Tersedianya Komponen Instalasi Listrik/Penerangan Bangunan Kantor			55 Komponen	55 Komponen	3,773,900	3,773,900	3,773,900	Kota Bima, Semua Kecamatan Semua Kelurahan	Dana Transfer Umum- Dana Alokasi Umum	Meningkatkan Sumber Daya Manusia Yang Berkualitas Dan Berdaya Saing		Dinas Koperasi Perindustri an dan Perdagang an	55 Komponen	3,733,900	Dinas Koperasi, Perindustrian dan Perdagangan
2 17 01	2.0 6	02	Penyediaan Peralatan dan Perlengkapan Kantor	Tersedianya Peralatan dan Perlengkapan Kantor			50 Peralatan	50 Peralatan	19,747,475	19,747,475	19,747,475	Kota Bima, Semua Kecamatan Semua Kelurahan	Dana Transfer Umum- Dana Alokasi Umum	Meningkatkan Sumber Daya Manusia Yang Berkualitas Dan Berdaya Saing		Dinas Koperasi Perindustri an dan Perdagang an	50 Peralatan	19,747,475	Dinas Koperasi, Perindustrian dan Perdagangan
2 17 01	2.0 6	05	Penyediaan Barang Cetak dan Penggandaan	Tersedianya Barang Cetakan dan Penggandaan			16000 Lembar	16000 Lembar	8,264,000	10,463,900	10,463,900	Kota Bima, Semua Kecamatan Semua Kelurahan	Dana Transfer Umum- Dana Alokasi Umum	Meningkatkan Sumber Daya Manusia Yang Berkualitas Dan Berdaya Saing		Dinas Koperasi Perindustri an dan Perdagang an	16000 Lembar	10,463,900	Dinas Koperasi, Perindustrian dan Perdagangan
2 17 01	2.0 8		Penyediaan Jasa Penunjang Urusan Pemerintahan Daerah	Tersedianya Jasa Penunjang Urusan Pemerintah Daerah	%		100 %	162,217,200	162,217,200	162,217,200					100 %	162,217,200			
2 17 01	2.0 8	01	Penyediaan Jasa Surat Menyurat	Jasa Surat Menyurat			3 Orang	3 Orang	18,096,000	18,096,000	18,096,000	Kota Bima, Semua Kecamatan Semua Kelurahan	Dana Transfer Umum- Dana Alokasi Umum			Dinas Koperasi Perindustri an dan Perdagang an	3 Orang	18,096,000	Dinas Koperasi, Perindustrian dan Perdagangan
2 17 01	2.0 8	02	Penyediaan Jasa Komunikasi, Sumber Daya Air dan Listrik	Jasa komunikasi, sumber daya air dan listrik			12 Bulan	12 Bulan	44,929,200	44,929,200	44,929,200	Kota Bima, Semua Kecamatan Semua Kelurahan	Dana Transfer Umum- Dana Alokasi Umum			Dinas Koperasi Perindustri an dan Perdagang an	12 Bulan	44,929,200	Dinas Koperasi, Perindustrian dan Perdagangan
2 17 01	2.0 8	04	Penyediaan Jasa Pelayanan Umum Kantor	Jasa Pelayanan Umum			7 Orang	7 Orang	99,192,000	99,192,000	99,192,000	Kota Bima, Semua Kecamatan Semua Kelurahan	Dana Transfer Umum- Dana Alokasi Umum			Dinas Koperasi Perindustri an dan Perdagang an	7 Orang	99,192,000	Dinas Koperasi, Perindustrian dan Perdagangan



**Penetapan Perubahan Rencana Kerja Pemerintah Daerah (RKPD)**

Kota Bima

Tahun 2022

Kode	Urusan/ Bidang Urusan/ Program/ Kegiatan/ Sub Kegiatan	Indikator Program/ Kegiatan/ Sub Kegiatan	Target Akhir Periode RPJMD	Realisasi Capaian RKPD Tahun 2020	Prakiraan Capaian Target RKPD Tahun 2021	Capaian Kinerja dan Kerangka Pendanaan						Kelompok Sasaran	Prakiraan Maju Rencana Tahun 2023		Perangkat Daerah Penanggung Jawab			
						Target 2022		Pagu Indikatif			Lokasi		Sumber Dana	Prioritas		Target	Pagu Indikatif	
						Semula	Menjadi	RKPD 2022	APBD 2022	RKPD 2022 Perubahan				Nasional				Daerah
2 17 01 2.0 9	Pemeliharaan Barang Milik Daerah Penunjang Urusan Pemerintahan Daerah							14,800,000	0	0					0			
2 17 01 2.0 9 09	Pemeliharaan/Rehabilitasi Gedung Kantor dan Bangunan Lainnya	Jumlah Gedung Kantor Yang Dipelihara				1 Unit	1 Unit	14,800,000	0	0	Kota Bima, Semua Kecamatan, Semua Kelurahan	Dana Transfer Umum-Dana Alokasi Umum			1 Unit	0	Dinas Koperasi, Perindustrian dan Perdagangan	
2 17 08	<b>PROGRAM PENGEMBANGAN UMKM</b>	Meningkatnya Kualitas Produktifitas dan Pengembangan Usaha Mikro Kecil dan Menengah	%		%		100 %	1,000,000,000	0	0					100 %	0		
2 17 08 2.0 1	Pengembangan Usaha Mikro dengan Orientasi Peningkatan Skala Usaha Menjadi Usaha Kecil	Meningkatnya Pertumbuhan Usaha Mikro Kecil dan menengah	%		%		100 %	1,000,000,000	0	0					100 %	0		
2 17 08 2.0 1 01	Fasilitasi Usaha Mikro Menjadi Usaha Kecil dalam Pengembangan Produksi dan Pengolahan, Pemasaran, SDM, serta Desain dan Teknologi	Tersedianya Sarana dan Prasarana Bagi UMKM				1 Paket	1 Paket	1,000,000,000	0	0	Kota Bima, Semua Kecamatan, Semua Kelurahan	Dana Transfer Umum-Dana Alokasi Umum			Kelompok Usaha Mikro, Kecil dan Menengah	1 Paket	0	Dinas Koperasi, Perindustrian dan Perdagangan
2	<b>URUSAN PEMERINTAHAN WAJIB YANG TIDAK BERKAITAN DENGAN PELAYANAN DASAR</b>																	
2 18	<b>URUSAN PEMERINTAHAN BIDANG PENANAMAN MODAL</b>							3,956,627,279	3,767,411,280	3,873,029,385					4,278,846,852			
2 18 01	<b>PROGRAM PENUNJANG URUSAN PEMERINTAHAN DAERAH KABUPATEN/KOTA</b>	Persentase Peningkatan Program Penunjang Urusan Pemerintahan Daerah	persen		persen		100 persen	3,333,888,479	3,161,739,380	3,267,357,485					100 persen	3,555,339,113		
2 18 01 2.0 1	Perencanaan, Penganggaran, dan Evaluasi Kinerja Perangkat Daerah	Jumlah Dokumen Perencanaan, Penganggaran dan Evaluasi Kinerja Perangkat Daerah	persen		persen		100 persen	17,905,400	47,799,800	47,799,800					100 persen	18,442,542		
2 18 01 2.0 1 01	Penyusunan Dokumen Perencanaan Perangkat Daerah	Jumlah Dokumen Renstra dan Renja				2 dokumen	2 dokumen	4,127,000	6,767,600	6,767,600	Kota Bima, Rasana Barat, Pane	Dana Transfer Umum-Dana Alokasi Umum	Memperkuat Stabilitas Polhukhankam Dan Transformasi Pelayanan Publik	Reformasi Birokrasi dan Pelayanan Publik	Meningkatnya Kualitas Perencanaan, Penganggaran dan Evaluasi Kinerja Perangkat Daerah	2 dokumen	4,250,810	Dinas Penanaman Modal dan Pelayanan Terpadu Satu Pintu

Penetapan Perubahan Rencana Kerja Pemerintah Daerah (RKPD)

Kota Bima

Tahun 2022

Kode	Urusan/ Bidang Urusan/ Program/ Kegiatan/ Sub Kegiatan	Indikator Program/ Kegiatan/ Sub Kegiatan	Target Akhir Period e RPJMD	Realisasi Capaian RKPD Tahun 2020	Prakiraan Capaian Target RKPD Tahun 2021	Capaian Kinerja dan Kerangka Pendanaan							Kelompok Sasaran	Prakiraan Maju Rencana Tahun 2023		Perangkat Daerah Penanggung Jawab		
						Target 2022		Pagu Indikatif			Lokasi	Sumber Dana		Prioritas			Target	Pagu Indikatif
						Semula	Menjadi	RKPD 2022	APBD 2022	RKPD 2022 Perubahan				Nasional	Daerah			
2 18 01 2.0 1 02	Koordinasi dan Penyusunan Dokumen RKA- SKPD	Jumlah dokumen RKA				1 dokumen	1 dokumen	1,957,000	2,419,200	2,419,200	Kota Bima, RasanaE Barat, Pane	Dana Transfer Umum- Dana Alokasi Umum	Memperkuat Stabilitas Polhukhankam Dan Transformasi Pelayanan Publik	Reformasi Birokrasi dan Pelayanan Publik	Meningkat nya Kualitas Perencana an, Pengangga ran dan Evaluasi Kinerja Perangkat Daerah	1 dokumen	2,015,710	Dinas Penanaman Modal dan Pelayanan Terpadu Satu Pintu
2 18 01 2.0 1 03	Koordinasi dan Penyusunan Dokumen Perubahan RKA- SKPD	Jumlah dokumen RKA- P				1 dokumen	1 dokumen	2,007,000	2,007,000	2,007,000	Kota Bima, RasanaE Barat, Pane	Dana Transfer Umum- Dana Alokasi Umum	Memperkuat Stabilitas Polhukhankam Dan Transformasi Pelayanan Publik	Reformasi Birokrasi dan Pelayanan Publik	Meningkat nya Kualitas Perencana an, Pengangga ran dan Evaluasi Kinerja Perangkat Daerah	1 dokumen	2,067,210	Dinas Penanaman Modal dan Pelayanan Terpadu Satu Pintu
2 18 01 2.0 1 04	Koordinasi dan Penyusunan DPA- SKPD	Jumlah dokumen DPA				1 dokumen	1 dokumen	2,074,000	2,074,000	2,074,000	Kota Bima, RasanaE Barat, Pane	Dana Transfer Umum- Dana Alokasi Umum	Memperkuat Stabilitas Polhukhankam Dan Transformasi Pelayanan Publik	Reformasi Birokrasi dan Pelayanan Publik	Meningkat nya Kualitas Perencana an, Pengangga ran dan Evaluasi Kinerja Perangkat Daerah	1 dokumen	2,136,200	Dinas Penanaman Modal dan Pelayanan Terpadu Satu Pintu
2 18 01 2.0 1 05	Koordinasi dan Penyusunan Perubahan DPA- SKPD	Jumlah dokumen DKA- P				1 dokumen	1 dokumen	1,918,000	2,668,000	2,668,000	Kota Bima, RasanaE Barat, Pane	Dana Transfer Umum- Dana Alokasi Umum	Memperkuat Stabilitas Polhukhankam Dan Transformasi Pelayanan Publik	Reformasi Birokrasi dan Pelayanan Publik	Meningkat nya Kualitas Perencana an, Pengangga ran dan Evaluasi Kinerja Perangkat Daerah	1 dokumen	1,975,540	Dinas Penanaman Modal dan Pelayanan Terpadu Satu Pintu
2 18 01 2.0 1 06	Koordinasi dan Penyusunan Laporan Capaian Kinerja dan Ikhtisar Realisasi Kinerja SKPD	Jumlah laporan capaian kinerja SKPD				2 dokumen	2 dokumen	1,344,400	2,245,400	2,245,400	Kota Bima, RasanaE Barat, Pane	Dana Transfer Umum- Dana Alokasi Umum	Memperkuat Stabilitas Polhukhankam Dan Transformasi Pelayanan Publik	Reformasi Birokrasi dan Pelayanan Publik	Meningkat nya Kualitas Perencana an, Pengangga ran dan Evaluasi Kinerja Perangkat Daerah	2 dokumen	1,384,732	Dinas Penanaman Modal dan Pelayanan Terpadu Satu Pintu

**Penetapan Perubahan Rencana Kerja Pemerintah Daerah (RKPD)**

Kota Bima

Tahun 2022

Kode	Urusan/ Bidang Urusan/ Program/ Kegiatan/ Sub Kegiatan	Indikator Program/ Kegiatan/ Sub Kegiatan	Target Akhir Periode RPJMD	Realisasi Capaian RKPD Tahun 2020	Prakiraan Capaian Target RKPD Tahun 2021	Capaian Kinerja dan Kerangka Pendanaan						Kelompok Sasaran	Prakiraan Maju Rencana Tahun 2023		Perangkat Daerah Penanggung Jawab			
						Target 2022		Pagu Indikatif			Lokasi		Sumber Dana	Prioritas		Target	Pagu Indikatif	
						Semula	Menjadi	RKPD 2022	APBD 2022	RKPD 2022 Perubahan				Nasional				Daerah
2180120107	Evaluasi Kinerja Perangkat Daerah	Jumlah dokumen LKIP dan LPPD				2 dokumen	2 dokumen	4,478,000	29,618,600	29,618,600	Kota Bima, Rasana Barat, Pane	Dana Transfer Umum-Dana Alokasi Umum	Memperkuat Stabilitas Polhukhankam Dan Transformasi Pelayanan Publik	Reformasi Birokrasi dan Pelayanan Publik	Meningkatnya Kualitas Perencanaan, Penganggaran dan Evaluasi Kinerja Perangkat Daerah	2 dokumen	4,612,340	Dinas Penanaman Modal dan Pelayanan Terpadu Satu Pintu
21801202	<b>Administrasi Keuangan Perangkat Daerah</b>	Jumlah Pelaporan dan akuntabilitas Keuangan	persen		persen		100 persen	2,953,764,624	2,694,135,540	2,799,753,645						100 persen	3,042,377,563	
2180120201	Penyediaan Gaji dan Tunjangan ASN	Jumlah pegawai yang memperoleh gaji dan tunjangan				30 orang	30 orang	2,827,380,324	2,567,751,240	2,673,369,345	Kota Bima, Rasana Barat, Pane	Dana Transfer Umum-Dana Alokasi Umum	Memperkuat Stabilitas Polhukhankam Dan Transformasi Pelayanan Publik	Reformasi Birokrasi dan Pelayanan Publik	Meningkatnya Kualitas Pelaporan dan akuntabilitas Keuangan	30 orang	2,912,201,734	Dinas Penanaman Modal dan Pelayanan Terpadu Satu Pintu
2180120203	Pelaksanaan Penatausahaan dan Pengujian/Verifikasi Keuangan SKPD	Jumlah laporan keuangan yang dihasilkan				12 bulan	12 bulan	122,400,000	122,400,000	122,400,000	Kota Bima, Rasana Barat, Pane	Dana Transfer Umum-Dana Alokasi Umum	Memperkuat Stabilitas Polhukhankam Dan Transformasi Pelayanan Publik	Reformasi Birokrasi dan Pelayanan Publik	Meningkatnya Kualitas Pelaporan dan akuntabilitas Keuangan	12 bulan	126,072,000	Dinas Penanaman Modal dan Pelayanan Terpadu Satu Pintu
2180120205	Koordinasi dan Penyusunan Laporan Keuangan Akhir Tahun SKPD	Jumlah laporan keuangan akhir tahun				1 dokumen	1 dokumen	2,436,000	2,436,000	2,436,000	Kota Bima, Rasana Barat, Pane	Dana Transfer Umum-Dana Alokasi Umum	Memperkuat Stabilitas Polhukhankam Dan Transformasi Pelayanan Publik	Reformasi Birokrasi dan Pelayanan Publik	Meningkatnya Kualitas Pelaporan dan akuntabilitas Keuangan	1 dokumen	2,509,080	Dinas Penanaman Modal dan Pelayanan Terpadu Satu Pintu
2180120207	Koordinasi dan Penyusunan Laporan Keuangan Bulanan/Triwulanan/Semesteran SKPD	Jumlah laporan keuangan semesteran				2 dokumen	2 dokumen	1,548,300	1,548,300	1,548,300	Kota Bima, Rasana Barat, Pane	Dana Transfer Umum-Dana Alokasi Umum	Memperkuat Stabilitas Polhukhankam Dan Transformasi Pelayanan Publik	Reformasi Birokrasi dan Pelayanan Publik	Meningkatnya Kualitas Pelaporan dan akuntabilitas Keuangan	2 dokumen	1,594,749	Dinas Penanaman Modal dan Pelayanan Terpadu Satu Pintu
21801206	<b>Administrasi Umum Perangkat Daerah</b>	persentase Pelayanan Administrasi Jasa Perkantoran dan Penyediaan Sarana dan Prasarana serta Pengelolaan Kepegawaian	persen		persen		100 persen	176,309,215	118,644,500	118,644,500						100 persen	181,598,491	

Penetapan Perubahan Rencana Kerja Pemerintah Daerah (RKPD)

Kota Bima

Tahun 2022

Kode	Urusan/ Bidang Urusan/ Program/ Kegiatan/ Sub Kegiatan	Indikator Program/ Kegiatan/ Sub Kegiatan	Target Akhir Period e RPJMD	Realisasi Capaian RKPD Tahun 2020	Prakiraan Capaian Target RKPD Tahun 2021	Capaian Kinerja dan Kerangka Pendanaan									Kelompok Sasaran	Prakiraan Maju Rencana Tahun 2023		Perangkat Daerah Penanggung Jawab
						Target 2022		Pagu Indikatif			Lokasi	Sumber Dana	Prioritas			Target	Pagu Indikatif	
						Semula	Menjadi	RKPD 2022	APBD 2022	RKPD 2022 Perubahan			Nasional	Daerah				
2.18.01.2.06.01	Penyediaan Komponen Instalasi Listrik/Penerangan Bangunan Kantor	Jumlah komponen instalasi listrik/penerangan bangunan kantor yang tersedia				100 persen	100 persen	1,753,100	878,900	878,900	Kota Bima, RasanaE Barat, Pane	Dana Transfer Umum- Dana Alokasi Umum	Memperkuat Stabilitas Polhukhankam Dan Transformasi Pelayanan Publik	Reformasi Birokrasi dan Pelayanan Publik	Meningkat nya Pelayan Administra si Jasa Perkantora n dan Penyediaa n Sarana dan Prasarana serta Pengelolaa n Kepegawai an	100 persen	1,805,693	Dinas Penanaman Modal dan Pelayanan Terpadu Satu Pintu
2.18.01.2.06.02	Penyediaan Peralatan dan Perlengkapan Kantor	Jumlah peralatan dan perlengkapan kantor (ATK dan kebersihan)				12 jenis	12 jenis	25,942,315	26,822,000	26,822,000	Kota Bima, RasanaE Barat, Pane	Dana Transfer Umum- Dana Alokasi Umum	Memperkuat Stabilitas Polhukhankam Dan Transformasi Pelayanan Publik	Reformasi Birokrasi dan Pelayanan Publik	Meningkat nya Pelayan Administra si Jasa Perkantora n dan Penyediaa n Sarana dan Prasarana serta Pengelolaa n Kepegawai an	12 jenis	26,720,584	Dinas Penanaman Modal dan Pelayanan Terpadu Satu Pintu
2.18.01.2.06.05	Penyediaan Barang Cetak dan Penggandaan	Jumlah barang yang dicetak dan digandakan				100 persen	100 persen	10,746,400	9,587,600	9,587,600	Kota Bima, RasanaE Barat, Pane	Dana Transfer Umum- Dana Alokasi Umum	Memperkuat Stabilitas Polhukhankam Dan Transformasi Pelayanan Publik	Reformasi Birokrasi dan Pelayanan Publik	Meningkat nya Pelayan Administra si Jasa Perkantora n dan Penyediaa n Sarana dan Prasarana serta Pengelolaa n Kepegawai an	100 persen	11,068,792	Dinas Penanaman Modal dan Pelayanan Terpadu Satu Pintu

**Penetapan Perubahan Rencana Kerja Pemerintah Daerah (RKPD)**

Kota Bima

Tahun 2022

Kode	Urusan/ Bidang Urusan/ Program/ Kegiatan/ Sub Kegiatan	Indikator Program/ Kegiatan/ Sub Kegiatan	Target Akhir Period e RPJMD	Realisasi Capaian RKPD Tahun 2020	Prakiraan Capaian Target RKPD Tahun 2021	Capaian Kinerja dan Kerangka Pendanaan									Kelompok Sasaran	Prakiraan Maju Rencana Tahun 2023		Perangkat Daerah Penanggung Jawab
						Target 2022		Pagu Indikatif			Lokasi	Sumber Dana	Prioritas			Target	Pagu Indikatif	
						Semula	Menjadi	RKPD 2022	APBD 2022	RKPD 2022 Perubahan			Nasional	Daerah				
2180120606	Penyediaan Bahan Bacaan dan Peraturan Perundang-undangan	Penyediaan bahan bacaan dan peraturan perundang-undangan				6 media	6 media	0	0	0			Memperkuat Stabilitas Polhukhankam Dan Transformasi Pelayanan Publik		Meningkatnya Pelayanan Administrasi Jasa Perkantoran dan Penyediaan Sarana dan Prasarana serta Pengelolaan Kepegawaian	6 media	0	Dinas Penanaman Modal dan Pelayanan Terpadu Satu Pintu
2180120609	Penyelenggaraan Rapat Koordinasi dan Konsultasi SKPD	Jumlah rapat koordinasi dan konsultasi keluar daerah				51 kali	51 kali	137,867,400	81,356,000	81,356,000	Kota Bima, RasanaE Barat, Pane	Dana Transfer Umum-Dana Alokasi Umum	Memperkuat Stabilitas Polhukhankam Dan Transformasi Pelayanan Publik	Reformasi Birokrasi dan Pelayanan Publik	Meningkatnya Pelayanan Administrasi Jasa Perkantoran dan Penyediaan Sarana dan Prasarana serta Pengelolaan Kepegawaian	51 kali	142,003,422	Dinas Penanaman Modal dan Pelayanan Terpadu Satu Pintu
21801207	Pengadaan Barang Milik Daerah Penunjang Urusan Pemerintahan Daerah	Jumlah Pengadaan peralatan dan Perlengkapankantor	persen		persen		100 persen	0	29,060,000	29,060,000						100 persen	30,513,000	
2180120706	Pengadaan Peralatan dan Mesin Lainnya	Jumlah pengadaan peralatan dan perlengkapan kantor				2 unit	2 unit	0	29,060,000	29,060,000	Kota Bima, RasanaE Barat, Pane	Dana Transfer Umum-Dana Alokasi Umum	Memperkuat Stabilitas Polhukhankam Dan Transformasi Pelayanan Publik	Reformasi Birokrasi dan Pelayanan Publik	Meningkatnya kualitas Pengadaan peralatan dan Perlengkapankantor	2 unit	30,513,000	Dinas Penanaman Modal dan Pelayanan Terpadu Satu Pintu
21801208	Penyediaan Jasa Penunjang Urusan Pemerintahan Daerah	Jumlah penyediaan jasa dalam menunjang kebutuhan kantor	persen		persen		100 persen	155,877,440	152,996,240	152,996,240						100 persen	160,553,763	
2180120801	Penyediaan Jasa Surat Menyurat	Jumlah surat masuk yang dikirim selama setahun				2300 surat	2300 surat	102,383,000	104,783,000	104,783,000	Kota Bima, RasanaE Barat, Pane	Dana Transfer Umum-Dana Alokasi Umum	Memperkuat Stabilitas Polhukhankam Dan Transformasi Pelayanan Publik	Reformasi Birokrasi dan Pelayanan Publik	Meningkatnya penyediaan jasa dalam menunjang kebutuhan kantor	2300 surat	105,454,490	Dinas Penanaman Modal dan Pelayanan Terpadu Satu Pintu

**Penetapan Perubahan Rencana Kerja Pemerintah Daerah (RKPD)**

Kota Bima

Tahun 2022

Kode	Urusan/ Bidang Urusan/ Program/ Kegiatan/ Sub Kegiatan	Indikator Program/ Kegiatan/ Sub Kegiatan	Target Akhir Period e RPJMD	Realisasi Capaian RKPD Tahun 2020	Prakiraan Capaian Target RKPD Tahun 2021	Capaian Kinerja dan Kerangka Pendanaan							Kelompok Sasaran	Prakiraan Maju Rencana Tahun 2023		Perangkat Daerah Penanggung Jawab		
						Target 2022		Pagu Indikatif			Lokasi	Sumber Dana		Prioritas			Target	Pagu Indikatif
						Semula	Menjadi	RKPD 2022	APBD 2022	RKPD 2022 Perubahan				Nasional	Daerah			
2 18 01 2.0 8 02	Penyediaan Jasa Komunikasi, Sumber Daya Air dan Listrik	Jumlah jasa komunikasi, sumber daya air dan listrik				12 bulan	12 bulan	53,494,440	48,213,240	48,213,240	Kota Bima, RasanaE Barat, Pane	Dana Transfer Umum-Dana Alokasi Umum	Memperkuat Stabilitas Polhukhankam Dan Transformasi Pelayanan Publik	Reformasi Birokrasi dan Pelayanan Publik	Meningkatnya penyediaan jasa dalam menunjang kebutuhan kantor	12 bulan	55,099,273	Dinas Penanaman Modal dan Pelayanan Terpadu Satu Pintu
2 18 01 2.0 9	Pemeliharaan Barang Milik Daerah Penunjang Urusan Pemerintahan Daerah	Jumlah pemeliharaan Barang milik daerah	persen		persen		100 persen	30,031,800	119,103,300	119,103,300						100 persen	121,853,754	
2 18 01 2.0 9 01	Penyediaan Jasa Pemeliharaan, Biaya Pemeliharaan dan Pajak Kendaraan Perorangan Dinas atau Kendaraan Dinas Jabatan	Jumlah kendaraan dinas yang layak				4 unit	4 unit	27,271,800	29,723,300	29,723,300	Kota Bima, RasanaE Barat, Pane	Dana Transfer Umum-Dana Alokasi Umum	Memperkuat Stabilitas Polhukhankam Dan Transformasi Pelayanan Publik	Reformasi Birokrasi dan Pelayanan Publik	Meningkatnya kualitas pemeliharaan Barang milik daerah	4 unit	28,059,954	Dinas Penanaman Modal dan Pelayanan Terpadu Satu Pintu
2 18 01 2.0 9 06	Pemeliharaan Peralatan dan Mesin Lainnya	Jumlah kendaraan dinas/operasional yang terpelihara				4 unit	4 unit	2,760,000	2,760,000	2,760,000	Kota Bima, RasanaE Barat, Pane	Dana Transfer Umum-Dana Alokasi Umum	Memperkuat Stabilitas Polhukhankam Dan Transformasi Pelayanan Publik	Reformasi Birokrasi dan Pelayanan Publik	Meningkatnya kualitas pemeliharaan Barang milik daerah	4 unit	2,842,800	Dinas Penanaman Modal dan Pelayanan Terpadu Satu Pintu
2 18 01 2.0 9 09	Pemeliharaan/Rehabilitasi Gedung Kantor dan Bangunan Lainnya	Pemeliharaan/Rehabilitasi gedung kantor dan bangunan lainnya				1 unit	1 unit	0	86,620,000	86,620,000	Kota Bima, RasanaE Barat, Pane	Dana Transfer Umum-Dana Alokasi Umum	Memperkuat Stabilitas Polhukhankam Dan Transformasi Pelayanan Publik	Reformasi Birokrasi dan Pelayanan Publik	Meningkatnya kualitas pemeliharaan Barang milik daerah	1 unit	90,951,000	Dinas Penanaman Modal dan Pelayanan Terpadu Satu Pintu
2 18 02	PROGRAM PENGEMBANGAN IKLIM PENANAMAN MODAL	Porsentase peningkatan nilai investasi	persen		persen		100 persen	42,180,000	35,514,000	35,514,000						100 persen	43,445,400	
2 18 02 2.0 2	Pembuatan Peta Potensi Investasi Kabupaten/Kota	%Penerimaan Fasilitas Insentif	persen		persen		100 persen	42,180,000	35,514,000	35,514,000						100 persen	43,445,400	

Penetapan Perubahan Rencana Kerja Pemerintah Daerah (RKPD)

Kota Bima

Tahun 2022

Kode	Urusan/ Bidang Urusan/ Program/ Kegiatan/ Sub Kegiatan	Indikator Program/ Kegiatan/ Sub Kegiatan	Target Akhir Periode RPJMD	Realisasi Capaian RKPD Tahun 2020	Prakiraan Capaian Target RKPD Tahun 2021	Capaian Kinerja dan Kerangka Pendanaan							Kelompok Sasaran	Prakiraan Maju Rencana Tahun 2023		Perangkat Daerah Penanggung Jawab		
						Target 2022		Pagu Indikatif			Lokasi	Sumber Dana		Prioritas			Target	Pagu Indikatif
						Semula	Menjadi	RKPD 2022	APBD 2022	RKPD 2022 Perubahan				Nasional	Daerah			
21802202	Penyediaan Peta Potensi dan Peluang Usaha Kabupaten/Kota	Jumlah peta potensi				1 dokumen	1 dokumen	42,180,000	35,514,000	35,514,000	Kota Bima, Rasana Barat, Pane	Dana Transfer Umum-Dana Alokasi Umum	Memperkuat Stabilitas Polhukhankam Dan Transformasi Pelayanan Publik	Reformasi Birokrasi dan Pelayanan Publik	Terlaksananya Penetapan Pemberian Fasilitas/Insentif Dibiidang Penanaman Modal yang menjadi Kewenangan Daerah Kabupaten /Kota	1 dokumen	43,445,400	Dinas Penanaman Modal dan Pelayanan Terpadu Satu Pintu
21803	PROGRAM PROMOSI PENANAMAN MODAL							41,693,800	0	0							42,944,614	
21803201	Penyelenggaraan Promosi Penanaman Modal yang menjadi Kewenangan Daerah Kabupaten/Kota							41,693,800	0	0							42,944,614	
2180320102	Pelaksanaan Kegiatan Promosi Penanaman Modal Daerah Kabupaten/Kota	jumlah kegiatan promosi/sosialisasi				1 kegiatan	1 kegiatan	41,693,800	0	0	Kota Bima, Semua Kecamatan Semua Kelurahan	Dana Transfer Umum-Dana Alokasi Umum				1 kegiatan	42,944,614	Dinas Penanaman Modal dan Pelayanan Terpadu Satu Pintu
21804	PROGRAM PELAYANAN PENANAMAN MODAL	Rata-rata Lama Proses penyelesaian Pelayanan perizinan	hari		hari		1 hari	179,977,000	130,183,500	130,183,500						1 hari	170,013,875	
21804201	Pelayanan Perizinan dan Non Perizinan secara Terpadu Satu Pintu dibidang Penanaman Modal yang menjadi Kewenangan Daerah Kabupaten/ Kota	Jumlah Dokumen Izin Usaha dan Non Usaha yang telah diterbitkan	hari		hari		1 hari	179,977,000	130,183,500	130,183,500						1 hari	170,013,875	

Penetapan Perubahan Rencana Kerja Pemerintah Daerah (RKPD)

Kota Bima

Tahun 2022

Kode	Urusan/ Bidang Urusan/ Program/ Kegiatan/ Sub Kegiatan	Indikator Program/ Kegiatan/ Sub Kegiatan	Target Akhir Period e RPJMD	Realisasi Capaian RKPD Tahun 2020	Prakiraan Capaian Target RKPD Tahun 2021	Capaian Kinerja dan Kerangka Pendanaan									Kelompok Sasaran	Prakiraan Maju Rencana Tahun 2023		Perangkat Daerah Penanggung Jawab
						Target 2022		Pagu Indikatif			Lokasi	Sumber Dana	Prioritas			Target	Pagu Indikatif	
						Semula	Menjadi	RKPD 2022	APBD 2022	RKPD 2022 Perubahan			Nasional	Daerah				
218042.01	Penyediaan Pelayanan Terpadu Perizinan dan Nonperizinan berbasis Sistem Pelayanan Perizinan Berusaha Terintegrasi secara Elektronik	Jumlah Izin Usaha dan Non Usaha Yang diterbitkan				2000 lembar	2000 lembar	87,681,000	85,681,000	85,681,000	Kota Bima, Rasana Barat, Pane	Dana Transfer Umum-Dana Alokasi Umum	Memperkuat Stabilitas Polhukhankam Dan Transformasi Pelayanan Publik	Reformasi Birokrasi dan Pelayanan Publik	Terlaksananya Pelayanan Perizinan dan Non Perizinan secara Terpadu Satu Pintu dibidang Penanaman Modal yang menjadi Kewenangan Daerah Kabupaten / Kota	2000 lembar	90,311,430	Dinas Penanaman Modal dan Pelayanan Terpadu Satu Pintu
218042.02	Pemantauan Pemenuhan Komitmen Perizinan dan Non Perizinan Penanaman Modal	Jumlah Persetujuan Pemenuhan Komitmen Izin Usaha Yang Diterbitkan				1500 izin usaha	1500 izin usaha	14,206,000	14,206,000	14,206,000	Kota Bima, Rasana Barat, Pane	Dana Transfer Umum-Dana Alokasi Umum	Memperkuat Stabilitas Polhukhankam Dan Transformasi Pelayanan Publik	Reformasi Birokrasi dan Pelayanan Publik	Terlaksananya Pelayanan Perizinan dan Non Perizinan secara Terpadu Satu Pintu dibidang Penanaman Modal yang menjadi Kewenangan Daerah Kabupaten / Kota	1500 izin usaha	14,632,180	Dinas Penanaman Modal dan Pelayanan Terpadu Satu Pintu
218042.03	Penyediaan Layanan Konsultasi dan Pengelolaan Pengaduan Masyarakat terhadap Pelayanan Terpadu Perizinan dan Non Perizinan	Jumlah pengaduan masyarakat yang ditindaklanjuti				100 persen	100 persen	63,175,000	30,296,500	30,296,500	Kota Bima, Rasana Barat, Pane	Dana Transfer Umum-Dana Alokasi Umum	Memperkuat Stabilitas Polhukhankam Dan Transformasi Pelayanan Publik	Reformasi Birokrasi dan Pelayanan Publik	Terlaksananya Pelayanan Perizinan dan Non Perizinan secara Terpadu Satu Pintu dibidang Penanaman Modal yang menjadi Kewenangan Daerah Kabupaten / Kota	100 persen	65,070,250	Dinas Penanaman Modal dan Pelayanan Terpadu Satu Pintu



Penetapan Perubahan Rencana Kerja Pemerintah Daerah (RKPD)

Kota Bima

Tahun 2022

Kode	Urusan/ Bidang Urusan/ Program/ Kegiatan/ Sub Kegiatan	Indikator Program/ Kegiatan/ Sub Kegiatan	Target Akhir Period e RPJMD	Realisasi Capaian RKPD Tahun 2020	Prakiraan Capaian Target RKPD Tahun 2021	Capaian Kinerja dan Kerangka Pendanaan									Kelompok Sasaran	Prakiraan Maju Rencana Tahun 2023		Perangkat Daerah Penanggung Jawab
						Target 2022		Pagu Indikatif			Lokasi	Sumber Dana	Prioritas			Target	Pagu Indikatif	
						Semula	Menjadi	RKPD 2022	APBD 2022	RKPD 2022 Perubahan			Nasional	Daerah				
218042.0104	Koordinasi dan Sinkronisasi Penetapan pemberian Fasilitas/Insentif Daerah	jumlah kegiatan koordinasi dan sinkronisasi insentif daerah				2 kali	2 kali	14,915,000	0	0	Kota Bima, RasanaE Barat, Pane	Dana Transfer Umum-Dana Alokasi Umum	Memperkuat Stabilitas Polhukhankam Dan Transformasi Pelayanan Publik		2 kali	15	Dinas Penanaman Modal dan Pelayanan Terpadu Satu Pintu	
21805	<b>PROGRAM PENGENDALIAN PELAKSANAAN PENANAMAN MODAL</b>	% peningkatan perusahaan yang memenuhi ketentuan yang berlaku	persen		persen		100 persen	343,813,000	398,133,000	398,133,000					100 persen	451,576,600		
218052.01	Pengendalian Pelaksanaan Penanaman Modal yang menjadi Kewenangan Daerah Kabupaten/Kota	jumlah perusahaan yang melakukan penanaman modal	persen		persen		100 persen	343,813,000	398,133,000	398,133,000					100 persen	451,576,600		
218052.0101	Koordinasi dan Sinkronisasi Pemantauan Pelaksanaan Penanaman Modal	Jumlah dokumen LKPM				50 perusahaan	50 perusahaan	47,220,000	0	0	Kota Bima, Semua Kecamatan Semua Kelurahan	DAK Non Fisik-Fasilitas Penanaman Modal	Memperkuat Stabilitas Polhukhankam Dan Transformasi Pelayanan Publik	Terlaksananya Pengendalian Pelaksanaan Penanaman Modal yang menjadi Kewenangan Daerah Kabupaten/Kota	50 perusahaan	48,636,600	Dinas Penanaman Modal dan Pelayanan Terpadu Satu Pintu	
218052.0102	Koordinasi dan Sinkronisasi Pembinaan Pelaksanaan Penanaman Modal	jumlah perusahaan yang didampingi (Sosialisasi LKPM dan OSS RBA)				7 kegiatan		202,153,000	271,903,000	275,193,000	Kota Bima, Semua Kecamatan Semua Kelurahan	DAK Non Fisik-Fasilitas Penanaman Modal	Memperkuat Stabilitas Polhukhankam Dan Transformasi Pelayanan Publik	Reformasi Birokrasi dan Pelayanan Publik	7 kegiatan	280,000,000	Dinas Penanaman Modal dan Pelayanan Terpadu Satu Pintu	

**Penetapan Perubahan Rencana Kerja Pemerintah Daerah (RKPD)**

Kota Bima

Tahun 2022

Kode	Urusan/ Bidang Urusan/ Program/ Kegiatan/ Sub Kegiatan	Indikator Program/ Kegiatan/ Sub Kegiatan	Target Akhir Periode RPJMD	Realisasi Capaian RKPD Tahun 2020	Prakiraan Capaian Target RKPD Tahun 2021	Capaian Kinerja dan Kerangka Pendanaan							Kelompok Sasaran	Prakiraan Maju Rencana Tahun 2023		Perangkat Daerah Penanggung Jawab			
						Target 2022		Pagu Indikatif			Lokasi	Sumber Dana		Prioritas			Target	Pagu Indikatif	
						Semula	Menjadi	RKPD 2022	APBD 2022	RKPD 2022 Perubahan				Nasional	Daerah				
2 18 05 2.0 1 03	Koordinasi dan Sinkronisasi Pengawasan Pelaksanaan Penanaman Modal	Jumlah Dokumen BAP, LKPM dan Profil Usaha jumlah dokumen Hasil BAP pengawasan Jumlah Kegiatan Pengawasan untuk Penilaian Kepatuhan Usaha					13 dokumen 4 kegiatan	50 perusahaan 13 perusahaan	94,440,000	126,230,000	122,940,000	Kota Bima, DAK Non Fisik- Fasilitasi Penanaman Modal Semua Kecamatan Kelurahan	Memperkuat Stabilitas Polhukhankam Dan Transformasi Pelayanan Publik	Reformasi Birokrasi dan Pelayanan Publik	Terlaksananya Pengendalian Pelaksanaan Penanaman Modal yang menjadi Kewenangan Daerah Kabupaten /Kota	13 dokumen 4 kegiatan 13 perusahaan	122,940,000	Dinas Penanaman Modal dan Pelayanan Terpadu Satu Pintu	
2 18 06	PROGRAM PENGELOLAAN DATA DAN SISTEM INFORMASI PENANAMAN MODAL	% Peningkatan capaian realisasi investasi	persen		persen		100 persen		15,075,000	41,841,400	41,841,400					100 persen	15,527,250		
2 18 06 2.0 1	Pengelolaan Data dan Informasi Perizinan dan Non Perizinan yang Terintegrasi pada Tingkat Daerah Kabupaten/Kota	Jumlah Nilai Investasi	persen		persen		100 persen		15,075,000	41,841,400	41,841,400					100 persen	15,527,250		
2 18 06 2.0 1 01	Pengolahan, Penyajian dan Pemanfaatan Data dan Informasi Perizinan dan Non Perizinan Berbasis Sistem Pelayanan Perizinan Berusaha Terintegrasi secara Elektronik	Jumlah dokumen realisasi investasi					1 dokumen	1 dokumen	15,075,000	41,841,400	41,841,400	Kota Bima, Rasane Barat, Pane	Dana Transfer Umum-Dana Alokasi Umum	Memperkuat Stabilitas Polhukhankam Dan Transformasi Pelayanan Publik	Reformasi Birokrasi dan Pelayanan Publik	Terlaksananya Pengelolaan Data dan Informasi Perizinan dan Non Perizinan yang Terintegrasi pada Tingkat Daerah Kabupaten /Kota	1 dokumen	15,527,250	Dinas Penanaman Modal dan Pelayanan Terpadu Satu Pintu
2	URUSAN PEMERINTAHAN WAJIB YANG TIDAK BERKAITAN DENGAN PELAYANAN DASAR																		
2 23	URUSAN PEMERINTAHAN BIDANG PERPUSTAKAAN								4,775,914,224	4,904,852,585	5,131,350,109			4,881,957,891					
2 23 01	PROGRAM PENUNJANG URUSAN PEMERINTAHAN DAERAH KABUPATEN/KOTA	Meningkatnya Pelaksanaan Pelenggaraan Urusan Kantor	%		%		90 %	90 %	3,984,748,637	3,905,357,915	4,131,855,439				90 %	4,018,631,585			
2 23 01 2.0 1	Perencanaan, Penganggaran, dan Evaluasi Kinerja Perangkat Daerah	Tersedianya Dokumen Perencanaan, Penganggaran, dan Evaluasi Kinerja Perangkat Daerah	Persen		Persen		100 Persen	100 Persen	20,380,680	35,376,000	35,376,000				100 Persen	22,418,748			

**Penetapan Perubahan Rencana Kerja Pemerintah Daerah (RKPD)**

**Kota Bima**

**Tahun 2022**

Kode	Urusan/ Bidang Urusan/ Program/ Kegiatan/ Sub Kegiatan	Indikator Program/ Kegiatan/ Sub Kegiatan	Target Akhir Periode RPJMD	Realisasi Capaian RKPD Tahun 2020	Prakiraan Capaian Target RKPD Tahun 2021	Capaian Kinerja dan Kerangka Pendanaan							Kelompok Sasaran	Prakiraan Maju Rencana Tahun 2023		Perangkat Daerah Penanggung Jawab		
						Target 2022		Pagu Indikatif			Lokasi	Sumber Dana		Prioritas			Target	Pagu Indikatif
						Semula	Menjadi	RKPD 2022	APBD 2022	RKPD 2022 Perubahan				Nasional	Daerah			
2.23.01.2.01.01	Penyusunan Dokumen Perencanaan Perangkat Daerah	Jumlah Dokumen Renstra dan Renja yang diselesaikan				2 Dokumen	2 Dokumen	5,029,490	1,509,000	1,509,000	Kota Bima, Semua Kecamatan, Semua Kelurahan	Dana Transfer Umum-Dana Alokasi Umum	Meningkatkan Sumber Daya Manusia Yang Berkualitas Dan Berdaya Saing	Pembangunan Pendidikan	Bagian Perencanaan dan Evaluasi Kinerja	2 Dokumen	5,532,439	Dinas Perpustakaan dan Arsip Daerah
2.23.01.2.01.02	Koordinasi dan Penyusunan Dokumen RKA-SKPD	Jumlah Dokumen RKA SKPD				1 Dokumen	1 Dokumen	2,570,000	1,223,500	1,223,500	Kota Bima, Semua Kecamatan, Semua Kelurahan	Dana Transfer Umum-Dana Alokasi Umum	Meningkatkan Sumber Daya Manusia Yang Berkualitas Dan Berdaya Saing	Pembangunan Pendidikan	Bagian Perencanaan dan Evaluasi Kinerja	1 Dokumen	2,827,000	Dinas Perpustakaan dan Arsip Daerah
2.23.01.2.01.03	Koordinasi dan Penyusunan Dokumen Perubahan RKA-SKPD	Jumlah Dokumen RKA Perubahan				1 Dokumen	1 Dokumen	2,552,000	1,150,000	1,150,000	Kota Bima, Semua Kecamatan, Semua Kelurahan	Dana Transfer Umum-Dana Alokasi Umum	Meningkatkan Sumber Daya Manusia Yang Berkualitas Dan Berdaya Saing	Pembangunan Pendidikan	Bagian Perencanaan dan Evaluasi Kinerja	1 Dokumen	2,807,200	Dinas Perpustakaan dan Arsip Daerah
2.23.01.2.01.04	Koordinasi dan Penyusunan DPA-SKPD	Jumlah Dokumen DPA yang disusun				1 Dokumen	1 Dokumen	2,552,000	1,150,000	1,150,000	Kota Bima, Semua Kecamatan, Semua Kelurahan	Dana Transfer Umum-Dana Alokasi Umum	Meningkatkan Sumber Daya Manusia Yang Berkualitas Dan Berdaya Saing	Pembangunan Pendidikan	Bagian Perencanaan dan Evaluasi Kinerja	1 Dokumen	2,807,200	Dinas Perpustakaan dan Arsip Daerah
2.23.01.2.01.05	Koordinasi dan Penyusunan Perubahan DPA-SKPD	Jumlah Dokumen DPA Perubahan yang disusun				1 Dokumen	1 Dokumen	2,452,000	1,105,000	1,105,000	Kota Bima, Semua Kecamatan, Semua Kelurahan	Dana Transfer Umum-Dana Alokasi Umum	Meningkatkan Sumber Daya Manusia Yang Berkualitas Dan Berdaya Saing	Pembangunan Pendidikan	Bagian Perencanaan dan Evaluasi Kinerja	1 Dokumen	2,697,200	Dinas Perpustakaan dan Arsip Daerah
2.23.01.2.01.07	Evaluasi Kinerja Perangkat Daerah	Jumlah Dokumen Evaluasi yang dikerjakan ( LKIP, LPPD dan LPJ)				3 Dokumen	3 Dokumen	5,225,190	29,238,500	29,238,500	Kota Bima, Semua Kecamatan, Semua Kelurahan	Dana Transfer Umum-Dana Alokasi Umum	Meningkatkan Sumber Daya Manusia Yang Berkualitas Dan Berdaya Saing	Pembangunan Pendidikan	Bagian Perencanaan dan Evaluasi Kinerja	3 Dokumen	5,747,709	Dinas Perpustakaan dan Arsip Daerah
2.23.01.2.02	<b>Administrasi Keuangan Perangkat Daerah</b>	Jumlah Pegawai yang Mendapatkan Gaji	Orang		Orang	35 Orang	35 Orang	<b>3,605,468,149</b>	<b>3,370,679,445</b>	<b>3,597,176,969</b>					35 Orang	<b>3,619,746,649</b>		
2.23.01.2.02.01	Penyediaan Gaji dan Tunjangan ASN	Jumlah Pegawai yang Mendapatkan Gaji dan Tunjangan ASN				34 Orang	34 Orang	3,462,683,149	3,231,525,445	3,458,022,969	Kota Bima, Semua Kecamatan, Semua Kelurahan	Dana Transfer Umum-Dana Alokasi Umum		Pembangunan Pendidikan	Administrasi Keuangan dan Pelaporan	34 Orang	3,462,683,149	Dinas Perpustakaan dan Arsip Daerah
2.23.01.2.02.03	Pelaksanaan Penatausahaan dan Pengujian/Verifikasi Keuangan SKPD	Jumlah honorarium PA, PPTK, PPkeu dan Bendahara yang diterima				1 Tahun	1 Tahun	137,400,000	137,400,000	137,400,000	Kota Bima, Semua Kecamatan, Semua Kelurahan	Dana Transfer Umum-Dana Alokasi Umum		Pembangunan Pendidikan	Administrasi Keuangan dan Pelaporan	1 Tahun	151,140,000	Dinas Perpustakaan dan Arsip Daerah

**Penetapan Perubahan Rencana Kerja Pemerintah Daerah (RKPD)**

Kota Bima

Tahun 2022

Kode	Urusan/ Bidang Urusan/ Program/ Kegiatan/ Sub Kegiatan	Indikator Program/ Kegiatan/ Sub Kegiatan	Target Akhir Periode RPJMD	Realisasi Capaian RKPD Tahun 2020	Prakiraan Capaian Target RKPD Tahun 2021	Capaian Kinerja dan Kerangka Pendanaan									Kelompok Sasaran	Prakiraan Maju Rencana Tahun 2023		Perangkat Daerah Penanggung Jawab
						Target 2022		Pagu Indikatif			Lokasi	Sumber Dana	Prioritas			Target	Pagu Indikatif	
						Semula	Menjadi	RKPD 2022	APBD 2022	RKPD 2022 Perubahan			Nasional	Daerah				
2.23.01.2.02.05	Koordinasi dan Penyusunan Laporan Keuangan Akhir Tahun SKPD	Jumlah Dokumen Laporan Keuangan Akhir Tahun yang dikerjakan				1 Dokumen	1 Dokumen	2,356,000	997,000	997,000	Kota Bima, Semua Kecamatan, Semua Kelurahan	Dana Transfer Umum-Dana Alokasi Umum		Pembangunan Pendidikan	Administrasi Keuangan dan Pelaporan	1 Dokumen	2,591,600	Dinas Perpustakaan dan Arsip Daerah
2.23.01.2.02.07	Koordinasi dan Penyusunan Laporan Keuangan Bulanan/Triwulanan/Semesteran/Semesteran SKPD	Jumlah Dokumen Laporan Keuangan ( Bulanan, Triwulanan/Semesteran) yang dikerjakan				3 Dokumen	3 Dokumen	3,029,000	757,000	757,000	Kota Bima, Semua Kecamatan, Semua Kelurahan	Dana Transfer Umum-Dana Alokasi Umum		Pembangunan Pendidikan	Administrasi Keuangan dan Pelaporan	3 Dokumen	3,331,900	Dinas Perpustakaan dan Arsip Daerah
2.23.01.2.06	<b>Administrasi Umum Perangkat Daerah</b>	Terlaksananya kegiatan administrasi umum perangkat daerah	%		%		100 %	<b>108,747,323</b>	<b>174,740,920</b>	<b>174,740,920</b>						100 %	<b>118,186,884</b>	
2.23.01.2.06.01	Penyediaan Komponen Instalasi Listrik/Penerangan Bangunan Kantor	Jumlah jenis alat listrik dan lampu penerangan kantor				1 Tahun	1 Tahun	1,657,300	1,729,300	1,729,300		Dana Transfer Umum-Dana Alokasi Umum		Pembangunan Pendidikan	Bagian umum dan logistik perkantoran	1 Tahun	1,823,030	Dinas Perpustakaan dan Arsip Daerah
2.23.01.2.06.02	Penyediaan Peralatan dan Perlengkapan Kantor	Jumlah Peralatan dan Perlengkapan Kantor yang Tersedia				1 Tahun	1 Tahun	23,154,023	39,330,420	39,330,420	Kota Bima, Semua Kecamatan, Semua Kelurahan	Dana Transfer Umum-Dana Alokasi Umum		Pembangunan Pendidikan	Bagian umum dan logistik perkantoran	1 Tahun	24,362,694	Dinas Perpustakaan dan Arsip Daerah
2.23.01.2.06.05	Penyediaan Barang Cetak dan Penggandaan	Jumlah Dokumen yang Dicitak dan Digandakan				1 Tahun	1 Tahun	5,766,000	3,764,200	3,764,200	Kota Bima, Semua Kecamatan, Semua Kelurahan	Dana Transfer Umum-Dana Alokasi Umum		Pembangunan Pendidikan	Bagian umum dan logistik perkantoran	1 Tahun	6,342,600	Dinas Perpustakaan dan Arsip Daerah
2.23.01.2.06.06	Penyediaan Bahan Bacaan dan Peraturan Perundang-undangan	Jumlah Langganan Koran Media Cetak dan Media (online)				3 Media	3 Media	1,500,000	1,650,000	1,650,000	Semua Kab/Kota, Semua Kecamatan, Semua Kelurahan	Dana Transfer Umum-Dana Alokasi Umum		Pembangunan Pendidikan	Bagian umum dan logistik perkantoran	3 Media	1,650,000	Dinas Perpustakaan dan Arsip Daerah
2.23.01.2.06.08	Fasilitasi Kunjungan Tamu	Jumlah Makan Minum yang disediakan				12 Bulan	12 Bulan	7,167,000	4,608,000	4,608,000	Kota Bima, Semua Kecamatan, Semua Kelurahan	Dana Transfer Umum-Dana Alokasi Umum		Pembangunan Pendidikan	Bagian umum dan logistik perkantoran	12 Bulan	7,883,700	Dinas Perpustakaan dan Arsip Daerah
2.23.01.2.06.09	Penyelenggaraan Rapat Koordinasi dan Konsultasi SKPD	Jumlah Perjalanan Dinas Dalam Rangka Koordinasi/Konsultasi keluar Daerah				1 Tahun	1 Tahun	61,103,000	115,259,000	115,259,000	Kota Bima, Semua Kecamatan, Semua Kelurahan	Dana Transfer Umum-Dana Alokasi Umum		Pembangunan Pendidikan	Bagian umum dan logistik perkantoran	1 Tahun	67,213,300	Dinas Perpustakaan dan Arsip Daerah

**Penetapan Perubahan Rencana Kerja Pemerintah Daerah (RKPD)**

Kota Bima

Tahun 2022

Kode	Urusan/ Bidang Urusan/ Program/ Kegiatan/ Sub Kegiatan	Indikator Program/ Kegiatan/ Sub Kegiatan	Target Akhir Period e RPJMD	Realisasi Capaian RKPD Tahun 2020	Prakiraan Capaian Target RKPD Tahun 2021	Capaian Kinerja dan Kerangka Pendanaan									Kelompok Sasaran	Prakiraan Maju Rencana Tahun 2023		Perangkat Daerah Penanggung Jawab
						Target 2022		Pagu Indikatif			Lokasi	Sumber Dana	Prioritas			Target	Pagu Indikatif	
						Semula	Menjadi	RKPD 2022	APBD 2022	RKPD 2022 Perubahan			Nasional	Daerah				
2.23.01.2.06.11	Dukungan Pelaksanaan Sistem Pemerintahan Berbasis Elektronik pada SKPD	Website yang informatif				1 Tahun	1 Tahun	8,400,000	8,400,000	8,400,000	Kota Bima, Semua Kecamatan, Semua Kelurahan	Dana Transfer Umum-Dana Alokasi Umum		Pembangunan Pendidikan	Bagian umum dan logistik perkantoran	1 Tahun	8,911,560	Dinas Perpustakaan dan Arsip Daerah
2.23.01.2.07	Pengadaan Barang Milik Daerah Penunjang Urusan Pemerintahan Daerah	Tersedianya Barang Milik Daerah Penunjang Urusan Pemerintah Daerah	Unit		Unit		2 Unit	32,171,607	65,958,000	65,958,000						2 Unit	32,219,000	
2.23.01.2.07.01	Pengadaan Kendaraan Perorangan Dinas atau Kendaraan Dinas Jabatan	Jumlah pengadaan kendaraan dinas jabatan sekretaris/kabid				1 Unit	1 Unit	32,171,607	65,958,000	65,958,000	Kota Bima, Semua Kecamatan, Semua Kelurahan	Dana Transfer Umum-Dana Alokasi Umum	Meningkatkan Sumber Daya Manusia Yang Berkualitas Dan Berdaya Saing	Pembangunan Pendidikan	Pengadaan Kendaraan Dinas Jabatan	1 Unit	32,219,000	Dinas Perpustakaan dan Arsip Daerah
2.23.01.2.08	Penyediaan Jasa Penunjang Urusan Pemerintahan Daerah	Terlaksananya penyediaan jasa Penunjang Urusan Pemerintah Daerah	%		%		100 %	159,958,702	201,762,950	201,762,950						100 %	165,057,463	
2.23.01.2.08.01	Penyediaan Jasa Surat Menyurat	Jumlah Surat Masuk dan Keluar				400 Surat	400 Surat	6,000,000	6,050,000	6,050,000	Kota Bima, Semua Kecamatan, Semua Kelurahan	Dana Transfer Umum-Dana Alokasi Umum		Pembangunan Pendidikan	Administrasi Umum Penunjang Urusan Perkantoran	400 Surat	6,600,000	Dinas Perpustakaan dan Arsip Daerah
2.23.01.2.08.02	Penyediaan Jasa Komunikasi, Sumber Daya Air dan Listrik	Jumlah Pembayaran luran Telepon, Wifi, Air dan Listrik				1 Tahun	1 Tahun	28,558,702	70,312,950	70,312,950	Kota Bima, Semua Kecamatan, Semua Kelurahan	Dana Transfer Umum-Dana Alokasi Umum		Pembangunan Pendidikan	Administrasi Umum Penunjang Urusan Perkantoran	1 Tahun	29,295,463	Dinas Perpustakaan dan Arsip Daerah
2.23.01.2.08.04	Penyediaan Jasa Pelayanan Umum Kantor	Jumlah Tenaga Pelayanan Umum Kantor				13 Orang	13 Orang	125,400,000	125,400,000	125,400,000		Dana Transfer Umum-Dana Alokasi Umum		Pembangunan Pendidikan	Administrasi Umum Penunjang Urusan Perkantoran	13 Orang	129,162,000	Dinas Perpustakaan dan Arsip Daerah
2.23.01.2.09	Pemeliharaan Barang Milik Daerah Penunjang Urusan Pemerintahan Daerah	Terpeliharanya barang milik pemerintah daerah	%		%		100 %	58,022,176	56,840,600	56,840,600						100 %	61,002,841	

Penetapan Perubahan Rencana Kerja Pemerintah Daerah (RKPD)

Kota Bima

Tahun 2022

Kode	Urusan/ Bidang Urusan/ Program/ Kegiatan/ Sub Kegiatan	Indikator Program/ Kegiatan/ Sub Kegiatan	Target Akhir Periode RPJMD	Realisasi Capaian RKPD Tahun 2020	Prakiraan Capaian Target RKPD Tahun 2021	Capaian Kinerja dan Kerangka Pendanaan							Kelompok Sasaran	Prakiraan Maju Rencana Tahun 2023		Perangkat Daerah Penanggung Jawab		
						Target 2022		Pagu Indikatif			Lokasi	Sumber Dana		Prioritas			Target	Pagu Indikatif
						Semula	Menjadi	RKPD 2022	APBD 2022	RKPD 2022 Perubahan				Nasional	Daerah			
2.23.01.2.09.01	Penyediaan Jasa Pemeliharaan, Biaya Pemeliharaan dan Pajak Kendaraan Perorangan Dinas atau Kendaraan Dinas Jabatan	Jumlah kendaraan dinas jabatan yang terpelihara				4 Unit	4 Unit	26,854,366	27,720,600	27,720,600	Kota Bima, Semua Kecamatan, Semua Kelurahan	Dana Transfer Umum-Dana Alokasi Umum		Pembangunan Pendidikan	Pemeliharaan Kendaraan Dinas Operasional/Dinas Lapangan dan Peralatan Mesin Kantor	4 Unit	27,659,997	Dinas Perpustakaan dan Arsip Daerah
2.23.01.2.09.02	Penyediaan Jasa Pemeliharaan, Biaya Pemeliharaan, Pajak, dan Perizinan Kendaraan Dinas Operasional atau Lapangan	Jumlah kendaraan dinas/operasional lapangan yang layak				3 Unit	3 Unit	23,748,710	22,710,000	22,710,000	Kota Bima, Semua Kecamatan, Semua Kelurahan	Dana Transfer Umum-Dana Alokasi Umum		Pembangunan Pendidikan	Pemeliharaan Kendaraan Dinas Operasional/Dinas Lapangan dan Peralatan Mesin Kantor	3 Unit	24,461,171	Dinas Perpustakaan dan Arsip Daerah
2.23.01.2.09.06	Pemeliharaan Peralatan dan Mesin Lainnya	Jumlah Komputer PC/laptop dan Peralatan mesin kantor lainnya yang layak yang Laya				13 Unit	13 Unit	7,419,100	6,410,000	6,410,000	Kota Bima, Semua Kecamatan, Semua Kelurahan	Dana Transfer Umum-Dana Alokasi Umum		Pembangunan Pendidikan	Pemeliharaan Kendaraan Dinas Operasional/Dinas Lapangan dan Peralatan Mesin Kantor	13 Unit	8,881,673	Dinas Perpustakaan dan Arsip Daerah
2.23.02	<b>PROGRAM PEMBINAAN PERPUSTAKAAN</b>	Perentase Perpustakaan yang Representatif	%		%	80 %	80 %	767,165,587	990,670,270	990,670,270						80 %	836,926,306	
2.23.02.2.01	<b>Pengelolaan Perpustakaan Tingkat Daerah Kabupaten/Kota</b>	Jumlah Perpustakaan yang Representatif	perpustakaan		perpustakaan	25 perpustakaan	25 perpustakaan	669,443,607	775,017,270	775,017,270						25 perpustakaan	733,687,967	
2.23.02.2.01.01	Pengembangan dan Pemeliharaan Layanan Perpustakaan Elektronik	Jumlah Layanan Teknologi Informasi Berupa Koleksi E-Book				1 Paket e-book	1 Paket e-book	310,600,000	375,834,870	375,834,870		Dana Transfer Umum-Dana Alokasi Umum		Pembangunan Pendidikan	Bidang Pengembangan Perpustakaan dan Pembudayaan Keperguruan Membaca, Bidang Pengelolaan, Layanan dan Pelestarian Bahan Perpustakaan	1 Paket e-book	338,960,000	Dinas Perpustakaan dan Arsip Daerah

Penetapan Perubahan Rencana Kerja Pemerintah Daerah (RKPD)

Kota Bima

Tahun 2022

Kode	Urusan/ Bidang Urusan/ Program/ Kegiatan/ Sub Kegiatan	Indikator Program/ Kegiatan/ Sub Kegiatan	Target Akhir Periode RPJMD	Realisasi Capaian RKPD Tahun 2020	Prakiraan Capaian Target RKPD Tahun 2021	Capaian Kinerja dan Kerangka Pendanaan								Kelompok Sasaran	Prakiraan Maju Rencana Tahun 2023		Perangkat Daerah Penanggung Jawab	
						Target 2022		Pagu Indikatif			Lokasi	Sumber Dana	Prioritas		Target	Pagu Indikatif		
						Semula	Menjadi	RKPD 2022	APBD 2022	RKPD 2022 Perubahan			Nasional					Daerah
2.23.02.1.02	Pengembangan Perpustakaan di Tingkat Daerah Kabupaten/Kota	Jumlah Perpustakaan yang tersebar di berbagai instansi				10 Perpustakaan	10 Perpustakaan	25,000,000	17,966,000	17,966,000	Kota Bima, Semua Kecamatan, Semua Kelurahan	Dana Transfer Umum-Dana Alokasi Umum		Pembangunan Pendidikan	Bidang Pengembangan Perpustakaan dan Kebudayaan Kegiatan Kelembagaan Membaca, Bidang Pengolahan, Layanan dan Pelestarian Bahan Perpustakaan	10 Perpustakaan	27,500,000	Dinas Perpustakaan dan Arsip Daerah
2.23.02.1.03	Pengembangan Kekhasan Koleksi Perpustakaan Daerah Tingkat Daerah Kabupaten/Kota	Jumlah Kegiatan Bedah Lokal yang Terlaksana				1 Kali	1 Kali	15,000,000	8,476,400	8,476,400	Kota Bima, Semua Kecamatan, Semua Kelurahan	Dana Transfer Umum-Dana Alokasi Umum		Pembangunan Pendidikan Pembangunan Pendidikan	Bidang Pengembangan Perpustakaan dan Kebudayaan Kegiatan Kelembagaan Membaca, Bidang Pengolahan, Layanan dan Pelestarian Bahan Perpustakaan	1 Kali	16,500,000	Dinas Perpustakaan dan Arsip Daerah
2.23.02.1.04	Pembinaan Perpustakaan pada Satuan Pendidikan Dasar di Seluruh Wilayah Kabupaten/Kota sesuai dengan Standar Nasional Perpustakaan	Jumlah Perpustakaan SD yang Terakreditasi				10 Perpustakaan SD	10 Perpustakaan SD	28,180,000	5,136,000	5,136,000	Kota Bima, Semua Kecamatan, Semua Kelurahan	Dana Transfer Umum-Dana Alokasi Umum		Pembangunan Pendidikan	Bidang Pengembangan Perpustakaan dan Kebudayaan Kegiatan Kelembagaan Membaca, Bidang Pengolahan, Layanan dan Pelestarian Bahan Perpustakaan	10 Perpustakaan SD	30,998,000	Dinas Perpustakaan dan Arsip Daerah

Penetapan Perubahan Rencana Kerja Pemerintah Daerah (RKPD)

Kota Bima

Tahun 2022

Kode	Urusan/ Bidang Urusan/ Program/ Kegiatan/ Sub Kegiatan	Indikator Program/ Kegiatan/ Sub Kegiatan	Target Akhir Periode RPJMD	Realisasi Capaian RKPD Tahun 2020	Prakiraan Capaian Target RKPD Tahun 2021	Capaian Kinerja dan Kerangka Pendanaan								Kelompok Sasaran	Prakiraan Maju Rencana Tahun 2023		Perangkat Daerah Penanggung Jawab	
						Target 2022		Pagu Indikatif			Lokasi	Sumber Dana	Prioritas		Target	Pagu Indikatif		
						Semula	Menjadi	RKPD 2022	APBD 2022	RKPD 2022 Perubahan			Nasional					Daerah
2.23.02.1.05	Pembinaan Perpustakaan Khusus Tingkat Kabupaten/Kota	Jumlah Perpustakaan khusus yang Memenuhi Syarat dan Standar Perpustakaan Nasional				5 Perpustakaan Khusus	5 Perpustakaan Khusus	10,000,000	3,426,000	3,426,000	Kota Bima, Semua Kecamatan, Semua Kelurahan	Dana Transfer Umum-Dana Alokasi Umum	Pembangunan Pendidikan	5 Perpustakaan Khusus	11,000,000	Dinas Perpustakaan dan Arsip Daerah		
2.23.02.1.06	Peningkatan Kapasitas Tenaga Perpustakaan dan Pustakawan Tingkat Daerah Kabupaten/Kota	Pengelola Perpustakaan yang Mampu dan Berserifikat				1 Orang	1 Orang	10,000,000	5,060,000	5,060,000		Dana Transfer Umum-Dana Alokasi Umum	Pembangunan Pendidikan	1 Orang	11,000,000	Dinas Perpustakaan dan Arsip Daerah		
2.23.02.1.07	Pengembangan Layanan Perpustakaan Rujukan Tingkat Kabupaten/Kota	Jumlah Pemustaka Perpustakaan				18000 Pemustaka	18000 Pemustaka	56,000,000	13,202,000	13,202,000		Dana Transfer Umum-Dana Alokasi Umum	Pembangunan Pendidikan	18000 Pemustaka	61,600,000	Dinas Perpustakaan dan Arsip Daerah		



Penetapan Perubahan Rencana Kerja Pemerintah Daerah (RKPD)

Kota Bima

Tahun 2022

Kode	Urusan/ Bidang Urusan/ Program/ Kegiatan/ Sub Kegiatan	Indikator Program/ Kegiatan/ Sub Kegiatan	Target Akhir Period e RPJMD	Realisasi Capaian RKPD Tahun 2020	Prakiraan Capaian Target RKPD Tahun 2021	Capaian Kinerja dan Kerangka Pendanaan									Kelompok Sasaran	Prakiraan Maju Rencana Tahun 2023		Perangkat Daerah Penanggung Jawab
						Target 2022		Pagu Indikatif			Lokasi	Sumber Dana	Prioritas			Target	Pagu Indikatif	
						Semula	Menjadi	RKPD 2022	APBD 2022	RKPD 2022 Perubahan			Nasional	Daerah				
2 23 02 2.0 1 08	Pengembangan Bahan Pustaka	Jumlah bahan Pustaka yang Beragam dan fariatif yang tersedia				1250 Judul	1250 Judul	187,953,607	336,440,000	336,440,000	Kota Bima, Semua Kecamatan Semua Kelurahan	Dana Transfer Umum- Dana Alokasi Umum	Pembangunan Pendidikan Pembangunan Pendidikan	Bidang Pengemba ngan Perpustak aan dan Pembuday aan Kegemara n Membaca, Bidang Pengolaha n, Layanan dan Pelestarian Bahan Perpustak aan	1250 Judul	206,748,967	Dinas Perpustakaan dan Arsip Daerah	
2 23 02 2.0 1 09	Pengelolaan dan Pengembangan Bahan Pustaka	Jumlah Bahan Pustaka yang di olah				8118 Judul	8118 Judul	19,710,000	7,191,000	7,191,000	Kota Bima, Semua Kecamatan Semua Kelurahan	Dana Transfer Umum- Dana Alokasi Umum	Pembangunan Pendidikan Pembangunan Pendidikan	Bidang Pengemba ngan Perpustak aan dan Pembuday aan Kegemara n Membaca, Bidang Pengolaha n, Layanan dan Pelestarian Bahan Perpustak aan	8118 Judul	21,681,000	Dinas Perpustakaan dan Arsip Daerah	
2 23 02 2.0 1 10	Penyusunan Data dan Informasi Perpustakaan, Tenaga Perpustakaan dan Pustakawan Tingkat Daerah Kabupaten/Kota	Laporan Rekapitulasi Data Pustakawan dan Profil Perpustakaan se-Kota Bima				2 Dokumen	2 Dokumen	7,000,000	2,285,000	2,285,000	Kota Bima, Semua Kecamatan Semua Kelurahan	Dana Transfer Umum- Dana Alokasi Umum	Pembangunan Pendidikan	Bidang Pengemba ngan Perpustak aan dan Pembuday aan Kegemara n Membaca, Bidang Pengolaha n, Layanan dan Pelestarian Bahan Perpustak aan	2 Dokumen	7,700,000	Dinas Perpustakaan dan Arsip Daerah	
2 23 02 2.0 2	<b>Pembudayaan Gemar Membaca Tingkat Daerah Kabupaten/Kota</b>	Jumlah Sosialisasi Budaya Baca dan Sarana dan Prasarana Perpustakaan Meningkatnya Minat Baca Masyarakat	Kegiatan %		Kegiatan %	2 Kegiatan	2 Kegiatan 80 %	97,721,980	215,653,000	215,653,000					2 Kegiatan 80 %	103,238,339		



**Penetapan Perubahan Rencana Kerja Pemerintah Daerah (RKPD)**

Kota Bima

Tahun 2022

Kode	Urusan/ Bidang Urusan/ Program/ Kegiatan/ Sub Kegiatan	Indikator Program/ Kegiatan/ Sub Kegiatan	Target Akhir Periode RPJMD	Realisasi Capaian RKPD Tahun 2020	Prakiraan Capaian Target RKPD Tahun 2021	Capaian Kinerja dan Kerangka Pendanaan						Kelompok Sasaran	Prakiraan Maju Rencana Tahun 2023		Perangkat Daerah Penanggung Jawab				
						Target 2022		Pagu Indikatif			Lokasi		Sumber Dana	Prioritas		Target	Pagu Indikatif		
						Semula	Menjadi	RKPD 2022	APBD 2022	RKPD 2022 Perubahan				Nasional				Daerah	
2 23 03 2.0 1 02	Pengembangan, Pengolahan dan Pengalihmediaan Naskah Kuno yang dimiliki oleh Masyarakat untuk Dilestarikan dan Didayagunakan	Jumlah buku yang dialihmediakan				100 Buku	100 Buku	6,000,000	1,277,000	1,277,000	Kota Bima, Semua Kecamatan, Semua Kelurahan	Dana Transfer Umum-Dana Alokasi Umum		Pembangunan Pendidikan	Bidang Pengolahan, Layanan dan Pelestarian Bahan Perustakaan	100 Buku	6,600,000	Dinas Perpustakaan dan Arsip Daerah	
2 23 03 2.0 2	Pengembangan Koleksi Budaya Etnis Nusantara yang ditemukan oleh Pemerintah Daerah Kabupaten/Kota	Jumlah Pengadaan Koleksi Etnis Nusantara	Buku		Buku	150 Buku	150 Buku	18,000,000	7,547,400	7,547,400						150 Buku	19,800,000		
2 23 03 2.0 2 01	Seleksi dan Pengadaan Koleksi Budaya Etnis Nusantara	Jumlah pengadaan koleksi etnis nusantara				150 Judul	150 Judul	15,000,000	5,481,500	5,481,500	Kota Bima, Semua Kecamatan, Semua Kelurahan	Dana Transfer Umum-Dana Alokasi Umum		Pembangunan Pendidikan	Bidang Pengolahan, Layanan dan Pelestarian Bahan Perustakaan	150 Judul	16,500,000	Dinas Perpustakaan dan Arsip Daerah	
2 23 03 2.0 2 02	Pengolahan dan Penyiangan Koleksi Budaya Etnis Nusantara	Jumlah buku yang direparasi				1 Kegiatan	1 Kegiatan	3,000,000	2,065,900	2,065,900	Kota Bima, Semua Kecamatan, Semua Kelurahan	Dana Transfer Umum-Dana Alokasi Umum		Pembangunan Pendidikan	Bidang Pengolahan, Layanan dan Pelestarian Bahan Perustakaan	1 Kegiatan	3,300,000	Dinas Perpustakaan dan Arsip Daerah	
2 24	<b>URUSAN PEMERINTAHAN BIDANG KEARSIPAN</b>							<b>102,502,965</b>	<b>72,922,800</b>	<b>72,922,800</b>							<b>110,794,786</b>		
2 24 02	<b>PROGRAM PENGELOLAAN ARSIP</b>	Meningkatnya Persentase Pemanfaatan Kearsipan Daerah	%		%	80 %	80 %	76,712,035	54,034,800	54,034,800							80 %	83,530,128	
2 24 02 2.0 1	Pengelolaan Arsip Dinamis Daerah Kabupaten/Kota	Jumlah Arsip Dinamis	Arsip		Arsip	10 Boks Arsip	10 Arsip	22,173,110	15,784,800	15,784,800							10 Arsip	23,991,203	
2 24 02 2.0 1 01	Penciptaan dan Penggunaan Arsip Dinamis	Jumlah Penciptaan dan Penggunaan Arsip Dinamis				10 Boks Arsip	10 Boks Arsip	5,703,110	2,159,500	2,159,500	Kota Bima, Semua Kecamatan, Semua Kelurahan	Dana Transfer Umum-Dana Alokasi Umum	Meningkatkan Sumber Daya Manusia Yang Berkualitas Dan Berdaya Saing	Pembangunan Pendidikan	Bidang Pengelolaan Arsip, Bidang Pembinaan dan Pengawasan Kearsipan	10 Boks Arsip	5,874,203	Dinas Perpustakaan dan Arsip Daerah	
2 24 02 2.0 1 02	Pemeliharaan dan Penyusutan Arsip Dinamis	Persentase Arsip yang Terawat				100 Persen	100 Persen	1,470,000	0	0	Kota Bima, Semua Kecamatan, Semua Kelurahan	Dana Transfer Umum-Dana Alokasi Umum	Meningkatkan Sumber Daya Manusia Yang Berkualitas Dan Berdaya Saing	Pembangunan Pendidikan	Bidang Pengelolaan Arsip, Bidang Pembinaan dan Pengawasan Kearsipan	100 Persen	1,617,000	Dinas Perpustakaan dan Arsip Daerah	

**Penetapan Perubahan Rencana Kerja Pemerintah Daerah (RKPD)**

**Kota Bima**

**Tahun 2022**

Kode	Urusan/ Bidang Urusan/ Program/ Kegiatan/ Sub Kegiatan	Indikator Program/ Kegiatan/ Sub Kegiatan	Target Akhir Periode RPJMD	Realisasi Capaian RKPD Tahun 2020	Prakiraan Capaian Target RKPD Tahun 2021	Capaian Kinerja dan Kerangka Pendanaan							Kelompok Sasaran	Prakiraan Maju Rencana Tahun 2023		Perangkat Daerah Penanggung Jawab		
						Target 2022		Pagu Indikatif			Lokasi	Sumber Dana		Prioritas			Target	Pagu Indikatif
						Semula	Menjadi	RKPD 2022	APBD 2022	RKPD 2022 Perubahan				Nasional	Daerah			
2 24 02 2.0 1 03	Pengawasan Arsip Dinamis Kewenangan Kabupaten/Kota	Jumlah Perangkat Daerah yang diaudit				3 OPD	3 OPD	15,000,000	13,625,300	13,625,300	Kota Bima, Semua Kecamatan, Semua Kelurahan	Dana Transfer Umum-Dana Alokasi Umum	Meningkatkan Sumber Daya Manusia Yang Berkualitas Dan Berdaya Saing	Pembangunan Pendidikan	Bidang Pengelolaan Arsip, Bidang Pembinaan dan Pengawasan Kearsipan	3 OPD	16,500,000	Dinas Perpustakaan dan Arsip Daerah
2 24 02 2.0 2	<b>Pengelolaan Arsip Statis Daerah Kabupaten/Kota</b>	Jumlah Arsip Statis Daerah Meningkatnya Arsip Statis Daerah	Boks Arsip %		Boks Arsip %	50 Boks Arsip 80 %	50 Boks Arsip 80 %	5,280,000	5,640,000	5,640,000						50 Boks Arsip 80 %	6,280,000	
2 24 02 2.0 2 01	Pengumpulan dan Penyampaian Salinan Otentik Naskah Asli Arsip Terjaga Kepada ANRI	Jumlah Penarikan Arsip Perangkat Daerah				50 Box	50 Box	0	0	0	Kota Bima, Semua Kecamatan, Semua Kelurahan	Dana Transfer Umum-Dana Alokasi Umum		Pembangunan Pendidikan	Bidang Pengelolaan Arsip	50 Box	0	Dinas Perpustakaan dan Arsip Daerah
2 24 02 2.0 2 02	Akuisisi, Pengolahan, Preservasi, dan Akses Arsip Statis	jumlah arsip hasil akuisisi				60 Boks Arsip	60 Boks Arsip	5,280,000	5,640,000	5,640,000	Kota Bima, Semua Kecamatan, Semua Kelurahan	Dana Transfer Umum-Dana Alokasi Umum		Pembangunan Pendidikan	Bidang Pengelolaan Arsip	60 Boks Arsip	6,280,000	Dinas Perpustakaan dan Arsip Daerah
2 24 02 2.0 3	<b>Pengelolaan Simpul Jaringan Informasi Kearsipan Nasional Tingkat Kabupaten/Kota</b>	Tersedianya Informasi Kearsipan	%		%	100 %	100 %	49,258,925	32,610,000	32,610,000						100 %	53,258,925	
2 24 02 2.0 3 01	Penyediaan Informasi, Akses dan Layanan Kearsipan Tingkat Daerah Kabupaten/Kota melalui JIKN	Presentase pemanfaatan arsip yang berkualitas				100 Persen	100 Persen	30,000,000	20,524,000	20,524,000	Kota Bima, Semua Kecamatan, Semua Kelurahan	Dana Transfer Umum-Dana Alokasi Umum		Pembangunan Pendidikan	Bidang Pengelolaan Arsip, Bidang Pembinaan dan Pengawasan Kearsipan	100 Persen	33,000,000	Dinas Perpustakaan dan Arsip Daerah
2 24 02 2.0 3 02	Pemberdayaan Kapasitas Unit Kearsipan dan Lembaga Kearsipan Daerah Kabupaten/Kota	Jumlah ASN yang mengikuti Diklat Fungsional Arsiparis				1 Orang	1 Orang	19,258,925	12,086,000	12,086,000	Kota Bima, Semua Kecamatan, Semua Kelurahan	Dana Transfer Umum-Dana Alokasi Umum		Pembangunan Pendidikan	Bidang Pengelolaan Arsip, Bidang Pembinaan dan Pengawasan Kearsipan	1 Orang	20,258,925	Dinas Perpustakaan dan Arsip Daerah
2 24 03	<b>PROGRAM PERLINDUNGAN DAN PENYELAMATAN ARSIP</b>	Persentase Perlindungan Arsip	%		%	100 %	100 %	25,790,930	18,888,000	18,888,000						100 %	27,264,658	

**Penetapan Perubahan Rencana Kerja Pemerintah Daerah (RKPD)**

Kota Bima

Tahun 2022

Kode	Urusan/ Bidang Urusan/ Program/ Kegiatan/ Sub Kegiatan	Indikator Program/ Kegiatan/ Sub Kegiatan	Target Akhir Periode RPJMD	Realisasi Capaian RKPD Tahun 2020	Prakiraan Capaian Target RKPD Tahun 2021	Capaian Kinerja dan Kerangka Pendanaan						Kelompok Sasaran	Prakiraan Maju Rencana Tahun 2023		Perangkat Daerah Penanggung Jawab			
						Target 2022		Pagu Indikatif			Lokasi		Sumber Dana	Prioritas		Target	Pagu Indikatif	
						Semula	Menjadi	RKPD 2022	APBD 2022	RKPD 2022 Perubahan				Nasional				Daerah
2 24 03 2.0 1	Pemusnahan Arsip Dilingkungan Pemerintah Daerah Kabupaten/Kota yang Memiliki Retensi di Bawah 10 (sepuluh) Tahun	Jumlah Arsip yang Dinilai	Eksemplar		Eksemplar	1 Eksemplar	1 Eksemplar	10,000,000	10,772,000	10,772,000					1 Eksemplar	11,000,000		
2 24 03 2.0 1 01	Penilaian, Penetapan dan Pelaksanaan Pemusnahan Arsip yang Memiliki Retensi di Bawah 10 (sepuluh) Tahun	jumlah arsip yang dinilai dan ditetapkan				1 Eksemplar	1 Eksemplar	10,000,000	10,772,000	10,772,000	Kota Bima, Semua Kecamatan, Semua Kelurahan	Dana Transfer Umum-Dana Alokasi Umum		Pembangunan Pendidikan	Bidang Pengelolaan Arsip	1 Eksemplar	11,000,000	Dinas Perpustakaan dan Arsip Daerah
2 24 03 2.0 1 02	Pelaksanaan Pemusnahan Arsip yang Memiliki Retensi di Bawah 10 Tahun	Jumlah Arsip yang Dimusnahkan				1 Eksemplar	1 Eksemplar	0	0	0	Kota Bima, Semua Kecamatan, Semua Kelurahan	Dana Transfer Umum-Dana Alokasi Umum		Pembangunan Pendidikan	Bidang Pengelolaan Arsip	1 Eksemplar	0	Dinas Perpustakaan dan Arsip Daerah
2 24 03 2.0 3	Penyelamatan Arsip Perangkat Daerah Kabupaten/Kota yang Digabung dan/atau Dibubarkan, dan Pemekaran Daerah Kecamatan dan Desa/Kelurahan	Terlaksananya pemusnahan arsip yang memiliki retensi dibawah 10 tahun Terlaksananya pemusnahan arsip yang memiliki retensi dibawah 10 tahun	Eksemplar %		Eksemplar %		1 Eksemplar 100 %	0	0	0						1 Eksemplar 100 %	0	
2 24 03 2.0 3 04	Pendampingan Penyelamatan Arsip Bagi Pemekaran Desa/Kelurahan	Jumlah Arsip Statis yang terselamatkan				0 Kelurahan	0 Kelurahan	0	0	0	Kota Bima, Semua Kecamatan, Semua Kelurahan	Dana Transfer Umum-Dana Alokasi Umum		Pembangunan Pendidikan	Bidang Pengelolaan Arsip	0 Kelurahan	0	Dinas Perpustakaan dan Arsip Daerah
2 24 03 2.0 5	Pencarian Arsip Statis Kabupaten/Kota yang Dinyatakan Hilang	Jumlah Kegiatan Sosialisasi Kearsipan di Masyarakat	Kegiatan		Kegiatan	1 Kegiatan	1 Kegiatan	15,790,930	8,116,000	8,116,000						1 Kegiatan	16,264,658	
2 24 03 2.0 5 01	Penilaian dan Penetapan Autentisitas Arsip Statis yang dinyatakan Hilang	Jumlah Arsip hasil Autentifikasi yang dinyatakan hilang				5 Boks Arsip	5 Boks Arsip	15,790,930	8,116,000	8,116,000	Kota Bima, Semua Kecamatan, Semua Kelurahan	Dana Transfer Umum-Dana Alokasi Umum		Pembangunan Pendidikan	Bidang Pembinaan dan Pengawasan Kearsipan	5 Boks Arsip	16,264,658	Dinas Perpustakaan dan Arsip Daerah
3	URUSAN PEMERINTAHAN PILIHAN																	
3 25	URUSAN PEMERINTAHAN BIDANG KELAUTAN DAN PERIKANAN							6,309,919,546	5,305,112,171	5,500,210,800							7,399,214,401	

**Penetapan Perubahan Rencana Kerja Pemerintah Daerah (RKPD)**

Kota Bima

Tahun 2022

Kode	Urusan/ Bidang Urusan/ Program/ Kegiatan/ Sub Kegiatan	Indikator Program/ Kegiatan/ Sub Kegiatan	Target Akhir Periode RPJMD	Realisasi Capaian RKPD Tahun 2020	Prakiraan Capaian Target RKPD Tahun 2021	Capaian Kinerja dan Kerangka Pendanaan								Kelompok Sasaran	Prakiraan Maju Rencana Tahun 2023		Perangkat Daerah Penanggung Jawab	
						Target 2022		Pagu Indikatif			Lokasi	Sumber Dana	Prioritas		Target	Pagu Indikatif		
						Semula	Menjadi	RKPD 2022	APBD 2022	RKPD 2022 Perubahan			Nasional					Daerah
3 25 01	PROGRAM PENUNJANG URUSAN PEMERINTAHAN DAERAH KABUPATEN/KOTA	0 Jumlah Dokumen Perencanaan dan Evaluasi Kinerja Perangkat Daerah Jumlah Dokumen Perencanaan dan Evaluasi Kinerja Perangkat Daerah Presentase Kualitas Penyajian Perencanaan dan Evaluasi Kinerja Prangkata Daerah	Dokuem Dokuem Dokumen %0		Dokuem Dokuem Dokumen %0		9 Dokuem 9 Dokuem 9 Dokumer 100 %0	4,056,919,546	3,639,632,671	3,834,731,300					9 Dokuem 9 Dokuem 9 Dokumer 100 %0	4,178,624,401		
3 25 01	2.0 1 Perencanaan, Penganggaran, dan Evaluasi Kinerja Perangkat Daerah	Jumlah Dokumen Perencanaan dan Evaluasi Kinerja Perangkat Daerah	Dokumen		Dokumen		9 Dokumer	19,031,800	20,346,800	20,346,800					9 Dokumer	19,602,754		
3 25 01	2.0 1 01 Penyusunan Dokumen Perencanaan Perangkat Daerah	Jumlah dokumen perencanaan perangkat daerah					1 Dokumer 1 Dokumer	3,685,000	4,000,000	4,000,000	Semua Kab/Kota, Semua Kecamatan Semua Kelurahan	Dana Transfer Umum-Dana Alokasi Umum	Meningkatkan Sumber Daya Manusia Yang Berkualitas Dan Berdaya Saing	Reformasi Birokrasi dan Pelayanan Publik	ASN DKP Kota Bima	1 Dokumer	3,795,550	Dinas Kelautan dan Perikanan
3 25 01	2.0 1 02 Koordinasi dan Penyusunan Dokumen RKA-SKPD	Jumlah dokumen rencana kerja anggaran skpd					1 Dokumer 1 Dokumer	1,979,500	1,979,500	1,979,500		Dana Transfer Umum-Dana Alokasi Umum	Meningkatkan Sumber Daya Manusia Yang Berkualitas Dan Berdaya Saing	Reformasi Birokrasi dan Pelayanan Publik	ASN DKP Kota Bima	1 Dokumer	2,038,885	Dinas Kelautan dan Perikanan
3 25 01	2.0 1 03 Koordinasi dan Penyusunan Dokumen Perubahan RKA-SKPD	Jumlah dokumen perubahan rencana kerja anggaran skpd					1 Dokumer 1 Dokumer	1,979,500	1,979,500	1,979,500	Kota Bima, Semua Kecamatan Semua Kelurahan	Dana Transfer Umum-Dana Alokasi Umum	Meningkatkan Sumber Daya Manusia Yang Berkualitas Dan Berdaya Saing	Reformasi Birokrasi dan Pelayanan Publik	ASN DKP Kota Bima	1 Dokumer	2,038,885	Dinas Kelautan dan Perikanan
3 25 01	2.0 1 04 Koordinasi dan Penyusunan DPA-SKPD	Jumlah Dokumen DPA-SKPD					1 Dokumer 1 Dokumer	2,000,000	2,000,000	2,000,000	Kota Bima, Semua Kecamatan Semua Kelurahan	Dana Transfer Umum-Dana Alokasi Umum	Meningkatkan Sumber Daya Manusia Yang Berkualitas Dan Berdaya Saing	Reformasi Birokrasi dan Pelayanan Publik	ASN DKP Kota Bima	1 Dokumer	2,060,000	Dinas Kelautan dan Perikanan
3 25 01	2.0 1 05 Koordinasi dan Penyusunan Perubahan DPA-SKPD	Jumlah Dokumen Perubahan DPA-SKPD					1 Dokumer 1 Dokumer	2,000,000	2,000,000	2,000,000	Kota Bima, Semua Kecamatan Semua Kelurahan	Dana Transfer Umum-Dana Alokasi Umum	Meningkatkan Sumber Daya Manusia Yang Berkualitas Dan Berdaya Saing	Reformasi Birokrasi dan Pelayanan Publik	ASN DKP Kota Bima	1 Dokumer	2,060,000	Dinas Kelautan dan Perikanan
3 25 01	2.0 1 06 Koordinasi dan Penyusunan Laporan Capaian Kinerja dan Ikhtisar Realisasi Kinerja SKPD	Jumlah dokumen laporan capaian kinerja dan ikhtisar realisasi kinerja SKPD					2 Dokumer 2 Dokumer	3,499,800	4,499,800	4,499,800		Dana Transfer Umum-Dana Alokasi Umum	Meningkatkan Sumber Daya Manusia Yang Berkualitas Dan Berdaya Saing	Reformasi Birokrasi dan Pelayanan Publik	ASN DKP Kota Bima	2 Dokumer	3,604,794	Dinas Kelautan dan Perikanan

Penetapan Perubahan Rencana Kerja Pemerintah Daerah (RKPD)

Kota Bima

Tahun 2022

Kode	Urusan/ Bidang Urusan/ Program/ Kegiatan/ Sub Kegiatan	Indikator Program/ Kegiatan/ Sub Kegiatan	Target Akhir Periode RPJMD	Realisasi Capaian RKPD Tahun 2020	Prakiraan Capaian Target RKPD Tahun 2021	Capaian Kinerja dan Kerangka Pendanaan							Kelompok Sasaran	Prakiraan Maju Rencana Tahun 2023		Perangkat Daerah Penanggung Jawab		
						Target 2022		Pagu Indikatif			Lokasi	Sumber Dana		Prioritas			Target	Pagu Indikatif
						Semula	Menjadi	RKPD 2022	APBD 2022	RKPD 2022 Perubahan				Nasional	Daerah			
3 25 01 2.0 1 07	Evaluasi Kinerja Perangkat Daerah	Jumlah dokumen evaluasi kinerja perangkat daerah				2 Dokumen	2 Dokumen	3,888,000	3,888,000	3,888,000	Kota Bima, Semua Kecamatan, Semua Kelurahan	Dana Transfer Umum-Dana Alokasi Umum	Meningkatkan Sumber Daya Manusia Yang Berkualitas Dan Berdaya Saing	Reformasi Birokrasi dan Pelayanan Publik	ASN DPK Kota Bima	2 Dokumen	4,004,640	Dinas Kelautan dan Perikanan
3 25 01 2.0 2	Administrasi Keuangan Perangkat Daerah	Jumlah Dokumen Laporan Keuangan yang sesuai dengan ketentuan	Dokumen		Dokumen		4 Dokumen	3,468,485,162	3,070,529,157	3,290,627,786						4 Dokumen	3,572,539,716	
3 25 01 2.0 2 01	Penyediaan Gaji dan Tunjangan ASN	Jumlah pegawai yang memperoleh gaji dan tunjangan serta jumlah pegawai yang memperoleh jaminan pemeliharaan kesehatan				1 tahun	1 tahun	3,260,541,162	2,875,113,657	3,095,212,286	Kota Bima, Semua Kecamatan, Semua Kelurahan	Dana Transfer Umum-Dana Alokasi Umum	Meningkatkan Sumber Daya Manusia Yang Berkualitas Dan Berdaya Saing	Reformasi Birokrasi dan Pelayanan Publik	ASN DPK Kota Bima	1 tahun	3,358,357,396	Dinas Kelautan dan Perikanan
3 25 01 2.0 2 03	Pelaksanaan Penatausahaan dan Pengujian/Verifikasi Keuangan SKPD	Jumlah laporan keuangan yang dihasilkan				12 bulan	12 bulan	178,000,000	164,415,500	164,415,500		Dana Transfer Umum-Dana Alokasi Umum	Meningkatkan Sumber Daya Manusia Yang Berkualitas Dan Berdaya Saing	Reformasi Birokrasi dan Pelayanan Publik	ASN DPK Kota Bima	12 bulan	183,340,000	Dinas Kelautan dan Perikanan
3 25 01 2.0 2 05	Koordinasi dan Penyusunan Laporan Keuangan Akhir Tahun SKPD	Jumlah laporan keuangan akhir tahun SKPD				1 Dokumen	1 Dokumen	4,805,000	5,000,000	5,000,000		Dana Transfer Umum-Dana Alokasi Umum	Meningkatkan Sumber Daya Manusia Yang Berkualitas Dan Berdaya Saing	Reformasi Birokrasi dan Pelayanan Publik	ASN DPK Kota Bima	1 Dokumen	4,949,150	Dinas Kelautan dan Perikanan
3 25 01 2.0 2 07	Koordinasi dan Penyusunan Laporan Keuangan Bulanan/Triwulanan/Semesteran SKPD	Presentase kualitas penyajian laporan kinerja dan keuangan				2 Dokumen	2 Dokumen	25,139,000	26,000,000	26,000,000	Kota Bima, Semua Kecamatan, Semua Kelurahan	Dana Transfer Umum-Dana Alokasi Umum	Meningkatkan Sumber Daya Manusia Yang Berkualitas Dan Berdaya Saing	Reformasi Birokrasi dan Pelayanan Publik	ASN DPK Kota Bima	2 Dokumen	25,893,170	Dinas Kelautan dan Perikanan
3 25 01 2.0 5	Administrasi Kepegawaian Perangkat Daerah	Jumlah peserta yang mengikuti sosialisasi Peraturan Perundang-undangan	Orang		Orang		25 Orang	11,011,900	11,011,900	11,011,900						25 Orang	11,342,257	
3 25 01 2.0 5 10	Sosialisasi Peraturan Perundang-Undangan	Jumlah sosialisasi yang dilaksanakan dalam satu tahun				1 Kegiatan	25 Orang	11,011,900	11,011,900	11,011,900		Dana Transfer Umum-Dana Alokasi Umum	Meningkatkan Sumber Daya Manusia Yang Berkualitas Dan Berdaya Saing	Reformasi Birokrasi dan Pelayanan Publik	Kelompok Nelayan, Kelompok Pembudidaya, Kelompok Pengolahan dan Koperasi	25 Orang	11,342,257	Dinas Kelautan dan Perikanan
3 25 01 2.0 6	Administrasi Umum Perangkat Daerah	Jumlah Dokumen Administrasi Umum	Lembar		Lembar		80000 Lembar	266,784,500	267,713,000	242,713,000						80000 Lembar	274,785,305	

**Penetapan Perubahan Rencana Kerja Pemerintah Daerah (RKPD)**

**Kota Bima**

**Tahun 2022**

Kode	Urusan/ Bidang Urusan/ Program/ Kegiatan/ Sub Kegiatan	Indikator Program/ Kegiatan/ Sub Kegiatan	Target Akhir Periode RPJMD	Realisasi Capaian RKPD Tahun 2020	Prakiraan Capaian Target RKPD Tahun 2021	Capaian Kinerja dan Kerangka Pendanaan							Kelompok Sasaran	Prakiraan Maju Rencana Tahun 2023		Perangkat Daerah Penanggung Jawab		
						Target 2022		Pagu Indikatif			Lokasi	Sumber Dana		Prioritas			Target	Pagu Indikatif
						Semula	Menjadi	RKPD 2022	APBD 2022	RKPD 2022 Perubahan				Nasional	Daerah			
3 25 01 2.0 6 02	Penyediaan Peralatan dan Perlengkapan Kantor	Cakupan bahan yang dicetak dan digandakan, Jumlah alat tulis kantor, Jumlah peralatan dan mesin perlengkapan kantor				7 unit	7 unit	7,572,000	8,000,000	8,000,000	Kota Bima, Semua Kecamatan, Semua Kelurahan	Dana Transfer Umum-Dana Alokasi Umum	Meningkatkan Sumber Daya Manusia Yang Berkualitas Dan Berdaya Saing	Reformasi Birokrasi dan Pelayanan Publik	Aparatur Sipil Negara DKP Kota Bima	7 unit	7,799,160	Dinas Kelautan dan Perikanan
3 25 01 2.0 6 05	Penyediaan Barang Cetak dan Penggandaan	Cakupan bahan yang dicetak dan digandakan, Jumlah alat tulis kantor, Jumlah peralatan dan mesin perlengkapan kantor				80000 Lembar	80000 Lembar	9,212,500	8,653,000	9,425,000	Kota Bima, Semua Kecamatan, Semua Kelurahan	Dana Transfer Umum-Dana Alokasi Umum	Meningkatkan Sumber Daya Manusia Yang Berkualitas Dan Berdaya Saing	Reformasi Birokrasi dan Pelayanan Publik	Aparatur Sipil Negara DKP Kota Bima	80000 Lembar	9,486,145	Dinas Kelautan dan Perikanan
3 25 01 2.0 6 09	Penyelenggaraan Rapat Koordinasi dan Konsultasi SKPD	Jumlah rapat koordinasi dan konsultasi keluar daerah				25 Orang	25 Orang	250,000,000	251,060,000	225,288,000	Kota Bima, Semua Kecamatan, Semua Kelurahan	Dana Transfer Umum-Dana Alokasi Umum	Meningkatkan Sumber Daya Manusia Yang Berkualitas Dan Berdaya Saing	Reformasi Birokrasi dan Pelayanan Publik	Aparatur Sipil Negara DKP Kota Bima	25 Orang	257,500,000	Dinas Kelautan dan Perikanan
3 25 01 2.0 7	<b>Pengadaan Barang Milik Daerah Penunjang Urusan Pemerintahan Daerah</b>	Jumlah Barang Milik Daerah Yang Tersedia	Unit		Unit		4 Unit	<b>37,025,850</b>	<b>25,995,370</b>	<b>25,995,370</b>						4 Unit	<b>38,136,625</b>	
3 25 01 2.0 7 06	Pengadaan Peralatan dan Mesin Lainnya	Jumlah peralatan dan mesin perlengkapan kantor				4 unit	4 unit	37,025,850	25,995,370	25,995,370	Kota Bima, Semua Kecamatan, Semua Kelurahan	Dana Transfer Umum-Dana Alokasi Umum	Meningkatkan Sumber Daya Manusia Yang Berkualitas Dan Berdaya Saing	Reformasi Birokrasi dan Pelayanan Publik	Aparatur Sipil Negara DKP Kota Bima	4 unit	38,136,625	Dinas Kelautan dan Perikanan
3 25 01 2.0 8	<b>Penyediaan Jasa Penunjang Urusan Pemerintahan Daerah</b>	Jumlah Jasa Penunjang Urusan Permerintah Daerah	Kegiatan		Kegiatan		3 Kegiatan	<b>76,370,334</b>	<b>65,826,444</b>	<b>65,826,444</b>						3 Kegiatan	<b>78,661,444</b>	
3 25 01 2.0 8 01	Penyediaan Jasa Surat Menyurat	Jumlah surat terkirim				500 surat	500 surat	20,634,000	20,648,000	20,648,000	Kota Bima, Semua Kecamatan, Semua Kelurahan	Dana Transfer Umum-Dana Alokasi Umum	Meningkatkan Sumber Daya Manusia Yang Berkualitas Dan Berdaya Saing	Reformasi Birokrasi dan Pelayanan Publik	Kantor DKP Kota Bima	500 surat	21,253,020	Dinas Kelautan dan Perikanan
3 25 01 2.0 8 02	Penyediaan Jasa Komunikasi, Sumber Daya Air dan Listrik	Jumlah jasa komunikasi, sumber daya air dan listrik				3 Kegiatan	3 Kegiatan	55,736,334	45,178,444	45,178,444	Kota Bima, Semua Kecamatan, Semua Kelurahan	Dana Transfer Umum-Dana Alokasi Umum	Meningkatkan Sumber Daya Manusia Yang Berkualitas Dan Berdaya Saing	Reformasi Birokrasi dan Pelayanan Publik	Kantor DKP Kota Bima	3 Kegiatan	57,408,424	Dinas Kelautan dan Perikanan
3 25 01 2.0 9	<b>Pemeliharaan Barang Milik Daerah Penunjang Urusan Pemerintahan Daerah</b>	Jumlah Barang Milik Daerah yang di perlihara	Unit		Unit		57 Unit	<b>178,210,000</b>	<b>178,210,000</b>	<b>178,210,000</b>						57 Unit	<b>183,556,300</b>	



**Penetapan Perubahan Rencana Kerja Pemerintah Daerah (RKPD)**

Kota Bima

Tahun 2022

Kode	Urusan/ Bidang Urusan/ Program/ Kegiatan/ Sub Kegiatan	Indikator Program/ Kegiatan/ Sub Kegiatan	Target Akhir Periode RPJMD	Realisasi Capaian RKPD Tahun 2020	Prakiraan Capaian Target RKPD Tahun 2021	Capaian Kinerja dan Kerangka Pendanaan								Kelompok Sasaran	Prakiraan Maju Rencana Tahun 2023		Perangkat Daerah Penanggung Jawab	
						Target 2022		Pagu Indikatif			Lokasi	Sumber Dana	Prioritas		Target	Pagu Indikatif		
						Semula	Menjadi	RKPD 2022	APBD 2022	RKPD 2022 Perubahan			Nasional					Daerah
3 25 01 2.0 9 01	Penyediaan Jasa Pemeliharaan, Biaya Pemeliharaan dan Pajak Kendaraan Perorangan Dinas atau Kendaraan Dinas Jabatan	Jumlah kendaraan yang layak				22 unit	22 unit	112,160,000	112,160,000	112,160,000	Kota Bima, Semua Kecamatan, Semua Kelurahan	Dana Transfer Umum-Dana Alokasi Umum	Meningkatkan Sumber Daya Manusia Yang Berkualitas Dan Berdaya Saing	Reformasi Birokrasi dan Pelayanan Publik	ASN DKP Kota Bima	22 unit	115,524,800	Dinas Kelautan dan Perikanan
3 25 01 2.0 9 06	Pemeliharaan Peralatan dan Mesin Lainnya	Jumlah peralatan kerja yang diperbaiki				35 unit	35 unit	20,300,000	20,300,000	20,300,000		Dana Transfer Umum-Dana Alokasi Umum	Meningkatkan Sumber Daya Manusia Yang Berkualitas Dan Berdaya Saing	Reformasi Birokrasi dan Pelayanan Publik	ASN DKP Kota Bima	35 unit	20,909,000	Dinas Kelautan dan Perikanan
3 25 01 2.0 9 10	Pemeliharaan/Rehabilitasi Sarana dan Prasarana Gedung Kantor atau Bangunan Lainnya	Cakupan gedung kantor yang direhab/diperlihara				50 %	50 %	45,750,000	45,750,000	45,750,000	Kota Bima, Semua Kecamatan, Semua Kelurahan	Dana Transfer Umum-Dana Alokasi Umum	Meningkatkan Sumber Daya Manusia Yang Berkualitas Dan Berdaya Saing	Reformasi Birokrasi dan Pelayanan Publik	ASN DKP Kota Bima	50 %	47,122,500	Dinas Kelautan dan Perikanan
3 25 03	<b>PROGRAM PENGELOLAAN PERIKANAN TANGKAP</b>	Persentase Peningkatan Produksi Perikanan Tangkap	%		%		1,74 %	411,000,000	221,243,900	221,243,900						1,74 %	423,330,000	
3 25 03 2.0 1	Pengelolaan Penangkapan Ikan di Wilayah Sungai, Danau, Waduk, Rawa, dan Genangan Air Lainnya yang dapat Diusahakan dalam 1 (satu) Daerah Kabupaten/ Kota	"Jenis dan Jumlah Sarana Pengelolaan Penangkapan Ikan	Unit		Unit		202 Unit	327,000,000	147,355,500	147,355,500						202 Unit	336,810,000	
3 25 03 2.0 1 01	Penyediaan Data dan Informasi Sumber Daya Ikan	Jumlah data dan informasi sumberdaya ikan				1 Dokumen	1 Dokumen	20,000,000	14,405,500	14,405,500	Kota Bima, Semua Kecamatan, Semua Kelurahan	Dana Transfer Umum-Dana Alokasi Umum	Memperkuat Ketahanan Ekonomi Untuk Pertumbuhan Yang Berkualitas dan Berkeadilan	Penanggulangan dan Pengangguran	Kelompok Perikanan Tangkap	1 Dokumen	20,600,000	Dinas Kelautan dan Perikanan
3 25 03 2.0 1 03	Penjaminan Ketersediaan Sarana Usaha Perikanan Tangkap	tersedianya sarana penunjang perikanan tangkap				1 unit	1 unit	307,000,000	132,950,000	132,950,000	Kota Bima, Semua Kecamatan, Semua Kelurahan	Dana Transfer Umum-Dana Alokasi Umum	Memperkuat Ketahanan Ekonomi Untuk Pertumbuhan Yang Berkualitas dan Berkeadilan	Penanggulangan dan Pengangguran	Kelompok Perikanan Tangkap	1 unit	316,210,000	Dinas Kelautan dan Perikanan
3 25 03 2.0 2	Pemberdayaan Nelayan Kecil dalam Daerah Kabupaten/Kota	Jumlah Kelompok dan Sumberdaya Manusia Nelayan Meningkat	Kelompok		Kelompok		23 Kelompok	65,000,000	55,309,700	55,309,700						23 Kelompok	66,950,000	

**Penetapan Perubahan Rencana Kerja Pemerintah Daerah (RKPD)**

**Kota Bima**

**Tahun 2022**

Kode	Urusan/ Bidang Urusan/ Program/ Kegiatan/ Sub Kegiatan	Indikator Program/ Kegiatan/ Sub Kegiatan	Target Akhir Periode RPJMD	Realisasi Capaian RKPD Tahun 2020	Prakiraan Capaian Target RKPD Tahun 2021	Capaian Kinerja dan Kerangka Pendanaan							Kelompok Sasaran	Prakiraan Maju Rencana Tahun 2023		Perangkat Daerah Penanggung Jawab		
						Target 2022		Pagu Indikatif			Lokasi	Sumber Dana		Prioritas			Target	Pagu Indikatif
						Semula	Menjadi	RKPD 2022	APBD 2022	RKPD 2022 Perubahan				Nasional	Daerah			
3 25 03 2 01	Pengembangan Kapasitas Nelayan Kecil	Meningkatnya kapasitas SDM nelayan kecil				10 Kelompok	10 Kelompok	27,000,000	17,551,000	17,551,000	Kota Bima, Semua Kecamatan, Semua Kelurahan	Dana Transfer Umum-Dana Alokasi Umum	Memperkuat Ketahanan Ekonomi Untuk Pertumbuhan Yang Berkualitas dan Berkeadilan	Penanggulangan Kemiskinan dan Pengangguran	Kelompok Perikanan Tangkap	10 Kelompok	27,810,000	Dinas Kelautan dan Perikanan
3 25 03 2 02	Pelaksanaan Fasilitasi Pembentukan dan Pengembangan Kelembagaan Nelayan Kecil	Meningkatnya jumlah kelompok yang terbentuk				5 Kelompok	5 Kelompok	17,000,000	17,000,000	17,000,000	Kota Bima, Semua Kecamatan, Semua Kelurahan	Dana Transfer Umum-Dana Alokasi Umum	Memperkuat Ketahanan Ekonomi Untuk Pertumbuhan Yang Berkualitas dan Berkeadilan	Penanggulangan Kemiskinan dan Pengangguran	Kelompok Perikanan Tangkap	5 Kelompok	17,510,000	Dinas Kelautan dan Perikanan
3 25 03 2 03	Pelaksanaan Fasilitasi Bantuan Pendanaan, Bantuan Pembiayaan, Kemitraan Usaha	Meningkatnya jumlah lembaga usaha perikanan tangkap yang mendapat fasilitas bantuan pendanaan				8 Kelompok	8 Kelompok	21,000,000	20,758,700	20,758,700	Semua Kab/Kota, Semua Kecamatan, Semua Kelurahan	Dana Transfer Umum-Dana Alokasi Umum	Memperkuat Ketahanan Ekonomi Untuk Pertumbuhan Yang Berkualitas dan Berkeadilan	Penanggulangan Kemiskinan dan Pengangguran	Kelompok Perikanan Tangkap	8 Kelompok	21,630,000	Dinas Kelautan dan Perikanan
3 25 03 2 04	Penerbitan Tanda Daftar Kapal Perikanan Berukuran sampai dengan 10 GT di Wilayah Sungai, Danau, Waduk, Rawa, dan Genangan Air Lainnya yang dapat Diusahakan dalam 1 (satu) Daerah Kabupaten/Kota	Jumlah Kapal Perikanan yang dilakukan Penomoran dan Penandaan	Unit		Unit		50 Unit	19,000,000	18,578,700	18,578,700						50 Unit	19,570,000	
3 25 03 2 01	Penetapan Persyaratan dan Prosedur Penerbitan Tanda Daftar Kapal Perikanan Berukuran sampai dengan 10 GT	Meningkatnya jumlah kapal yang terdaftar				50 unit	50 unit	19,000,000	18,578,700	18,578,700	Kota Bima, Semua Kecamatan, Semua Kelurahan	Dana Transfer Umum-Dana Alokasi Umum	Memperkuat Ketahanan Ekonomi Untuk Pertumbuhan Yang Berkualitas dan Berkeadilan	Penanggulangan Kemiskinan dan Pengangguran	Nelayan Pemilik Kapal Perikanan	50 unit	19,570,000	Dinas Kelautan dan Perikanan
3 25 04	<b>PROGRAM PENGELOLAAN PERIKANAN BUDIDAYA</b>	Persentase Peningkatan Produksi Perikanan Budidaya	%		%		1,36 %	417,000,000	274,806,500	274,806,500						1,36 %	429,510,000	
3 25 04 2 01	Pemberdayaan Pembudi Daya Ikan Kecil	"Peningkatan Kapasitas Kelompok Pembudidaya Ikan	Kelompok		Kelompok		10 Kelompok	217,000,000	112,000,000	112,000,000						10 Kelompok	223,510,000	
3 25 04 2 01	Pengembangan Kapasitas Pembudi Daya Ikan Kecil	Meningkatnya penyediaan bibit dan pakan ikan				2 Paket	2 Paket	200,000,000	95,000,000	95,000,000	Kota Bima, Semua Kecamatan, Semua Kelurahan	Dana Transfer Umum-Dana Alokasi Umum	Memperkuat Ketahanan Ekonomi Untuk Pertumbuhan Yang Berkualitas dan Berkeadilan	Penanggulangan Kemiskinan dan Pengangguran	Kelompok Pembudidaya Ikan	2 Paket	206,000,000	Dinas Kelautan dan Perikanan

**Penetapan Perubahan Rencana Kerja Pemerintah Daerah (RKPD)**

**Kota Bima**

**Tahun 2022**

Kode	Urusan/ Bidang Urusan/ Program/ Kegiatan/ Sub Kegiatan	Indikator Program/ Kegiatan/ Sub Kegiatan	Target Akhir Periode RPJMD	Realisasi Capaian RKPD Tahun 2020	Prakiraan Capaian Target RKPD Tahun 2021	Capaian Kinerja dan Kerangka Pendanaan							Kelompok Sasaran	Prakiraan Maju Rencana Tahun 2023		Perangkat Daerah Penanggung Jawab		
						Target 2022		Pagu Indikatif			Lokasi	Sumber Dana		Prioritas			Target	Pagu Indikatif
						Semula	Menjadi	RKPD 2022	APBD 2022	RKPD 2022 Perubahan				Nasional	Daerah			
3 25 04 2 02	Pelaksanaan Fasilitas Pembentukan dan Pengembangan Kelembagaan Pembudi Daya Ikan Kecil	Meningkatnya kelas kelompok pembudidaya ikan				10 Kelompok	10 Kelompok	17,000,000	17,000,000	17,000,000	Kota Bima, Semua Kecamatan, Semua Kelurahan	Dana Transfer Umum-Dana Alokasi Umum	Memperkuat Ketahanan Ekonomi Untuk Pertumbuhan Yang Berkualitas dan Berkeadilan	Penanggulangan Kemiskinan dan Pengangguran	Kelompok Pembudidaya Ikan	10 Kelompok	17,510,000	Dinas Kelautan dan Perikanan
3 25 04 2 04	Pemberian Pendampingan, Kemudahan Akses Ilmu Pengetahuan, Teknologi dan Informasi, serta Penyelenggaraan Pendidikan dan Pelatihan	Pelatihan dan pendampingan terhadap pelaku usaha perikanan budidaya				1 Kali	1 Kali	0	0	0	Kota Bima, Semua Kecamatan, Semua Kelurahan		Memperkuat Ketahanan Ekonomi Untuk Pertumbuhan Yang Berkualitas dan Berkeadilan		Kelompok Pembudidaya Ikan	1 Kali	0	Dinas Kelautan dan Perikanan
3 25 04 2 04	<b>Pengelolaan Pembudidayaan Ikan</b>	Peningkatan Produksi Perikanan Budidaya	Ekor		Ekor		120000 Ekor	200,000,000	162,806,500	162,806,500						120000 Ekor	206,000,000	
3 25 04 2 04 02	Penyediaan Prasarana Pembudidayaan Ikan dalam 1 (satu) Daerah Kabupaten/Kota	Ketersediaan prasarana penunjang perikanan budidaya				1 Paket	1 Paket	85,000,000	91,898,500	91,898,500	Kota Bima, Semua Kecamatan, Semua Kelurahan	Dana Transfer Umum-Dana Alokasi Umum	Meningkatkan Sumber Daya Manusia Yang Berkualitas Dan Berdaya Saing	Penanggulangan Kemiskinan dan Pengangguran	Kelompok Pembudidaya Ikan	1 Paket	87,550,000	Dinas Kelautan dan Perikanan
3 25 04 2 04 03	Penjaminan Ketersediaan Sarana Pembudidayaan Ikan dalam 1 (satu) Daerah Kabupaten/Kota	Jumlah ketersediaan sarana penunjang perikanan budidaya				120000 ekor	120000 ekor	75,000,000	42,156,000	42,156,000	Kota Bima, Semua Kecamatan, Semua Kelurahan	Dana Transfer Umum-Dana Alokasi Umum	Meningkatkan Sumber Daya Manusia Yang Berkualitas Dan Berdaya Saing	Penanggulangan Kemiskinan dan Pengangguran	Kelompok Pembudidaya Ikan	120000 ekor	77,250,000	Dinas Kelautan dan Perikanan
3 25 04 2 04 04	Pengelolaan Kesehatan Ikan dan Lingkungan Budidaya dalam 1 (satu) Daerah Kabupaten/Kota	Jumlah pemantauan hama dan penyakit ikan serta lingkungan budidaya				2 Kali	2 Kali	20,000,000	13,156,000	13,156,000	Kota Bima, Semua Kecamatan, Semua Kelurahan	Dana Transfer Umum-Dana Alokasi Umum	Meningkatkan Sumber Daya Manusia Yang Berkualitas Dan Berdaya Saing	Penanggulangan Kemiskinan dan Pengangguran	Kelompok Pembudidaya Ikan	2 Kali	20,600,000	Dinas Kelautan dan Perikanan
3 25 04 2 04 05	Pembinaan dan Pemantauan Pembudidayaan Ikan di Darat	Jumlah pembinaan dan pemantauan pelaku usaha				2 Kali	2 Kali	20,000,000	15,596,000	15,596,000	Kota Bima, Semua Kecamatan, Semua Kelurahan	Dana Transfer Umum-Dana Alokasi Umum	Meningkatkan Sumber Daya Manusia Yang Berkualitas Dan Berdaya Saing	Penanggulangan Kemiskinan dan Pengangguran	Kelompok Pembudidaya Ikan	2 Kali	20,600,000	Dinas Kelautan dan Perikanan
3 25 06	<b>PROGRAM PENGOLAHAN DAN PEMASARAN HASIL PERIKANAN</b>	Persentase Peningkatan Produk Olahan Hasil Perikanan	%		%		2,2 %	1,425,000,000	1,169,429,100	1,169,429,100						2,2 %	2,367,750,000	
3 25 06 2 01	Penerbitan Tanda Daftar Usaha Pengolahan Hasil Perikanan Bagi Usaha Skala Mikro dan Kecil	Jumlah Promosi Yang Dilaksanakan	Kali		Kali		1 Kali	100,000,000	37,169,800	37,169,800						1 Kali	1,003,000,000	

Penetapan Perubahan Rencana Kerja Pemerintah Daerah (RKPD)

Kota Bima

Tahun 2022

Kode	Urusan/ Bidang Urusan/ Program/ Kegiatan/ Sub Kegiatan	Indikator Program/ Kegiatan/ Sub Kegiatan	Target Akhir Periode RPJMD	Realisasi Capaian RKPD Tahun 2020	Prakiraan Capaian Target RKPD Tahun 2021	Capaian Kinerja dan Kerangka Pendanaan								Kelompok Sasaran	Prakiraan Maju Rencana Tahun 2023		Perangkat Daerah Penanggung Jawab	
						Target 2022		Pagu Indikatif			Lokasi	Sumber Dana	Prioritas		Target	Pagu Indikatif		
						Semula	Menjadi	RKPD 2022	APBD 2022	RKPD 2022 Perubahan			Nasional					Daerah
3 25 06 2.0 1 01	Penyediaan Data dan Informasi Usaha Pemasaran dan Pengolahan Hasil Perikanan dalam 1 (satu) Daerah Kabupaten/Kota	Jumlah dokumen informasi usaha pemasaran dan pengolahan hasil perikanan Jumlah promosi produk kelautan dan perikanan				6 Dokumen 2 Kali	6 Dokumen 1 Kali	100,000,000	37,169,800	37,169,800	Kota Bima, Semua Kecamatan, Semua Kelurahan	Dana Transfer Umum-Dana Alokasi Umum	Meningkatkan Sumber Daya Manusia Yang Berkualitas Dan Berdaya Saing	Penanggulangan dan Pengangguran	Pengolah, Pengumpul, Pembeli dan Pemasar Hasil Perikanan, Siswa Sekolah Pada Kelurahan Target Penurunan Stanting	6 Dokumen 1 Kali	1,003,000,000	Dinas Kelautan dan Perikanan
3 25 06 2.0 2	<b>Pembinaan Mutu dan Keamanan Hasil Perikanan Bagi Usaha Pengolahan dan Pemasaran Skala Mikro dan Kecil</b>	Jumlah Dokumen Yang Diterbitkan dan Promosi Yang Dilaksanakan Jumlah Pokhlar Yang Mengikuti Pembinaan Mutu Hasil Perikanan	Kali Orang		Kali Orang		1 Kali 25 Orang	50,000,000	33,478,000	33,478,000						1 Kali 25 Orang	51,500,000	
3 25 06 2.0 2 01	Pelaksanaan Bimbingan dan Penerapan Persyaratan atau Standar pada Usaha Pengolahan dan Pemasaran Skala Mikro dan Kecil	Jumlah pasar/UPI yang memenuhi persyaratan dan keamanan pangan hasil kelautan dan perikanan Jumlah pokhlar yang mengikuti bimbingan/ pelatihan				2 Lokasi 25 orang	2 Lokasi 25 orang	50,000,000	33,478,000	33,478,000	Kota Bima, Semua Kecamatan, Semua Kelurahan	Dana Transfer Umum-Dana Alokasi Umum	Memperkuat Ketahanan Ekonomi Untuk Pertumbuhan Yang Berkualitas dan Berkeadilan	Penanggulangan dan Pengangguran	Kelompok Pelaku Usaha Perikanan	2 Lokasi 25 orang	51,500,000	Dinas Kelautan dan Perikanan
3 25 06 2.0 3	<b>Penyediaan dan Penyaluran Bahan Baku Industri Pengolahan Ikan dalam 1 (satu) Daerah Kabupaten/ Kota</b>	Jumlah Rantai Dingin dan Sarana Prasarana Yang Difasilitasi	Unit		Unit		3 Unit	1,275,000,000	1,098,781,300	1,098,781,300						3 Unit	1,313,250,000	
3 25 06 2.0 3 01	Peningkatan Ketersediaan Ikan untuk Konsumsi dan Usaha Pengolahan dalam 1 (satu) Daerah Kabupaten/Kota	Jumlah sarana rantai dingin yang difasilitasi				1 unit	1 unit	1,200,000,000	1,053,105,000	1,053,105,000	Kota Bima, Semua Kecamatan, Semua Kelurahan	Dana Transfer Umum-Dana Alokasi Umum	Memperkuat Ketahanan Ekonomi Untuk Pertumbuhan Yang Berkualitas dan Berkeadilan	Penanggulangan dan Pengangguran	Pengolah, Pemasar dan Pelaku Usaha Bidang Perikanan	1 unit	1,236,000,000	Dinas Kelautan dan Perikanan
3 25 06 2.0 3 02	Pemberian Fasilitas bagi Pelaku Usaha Perikanan Skala Mikro dan Kecil dalam 1 (satu) Daerah Kabupaten/Kota	Jumlah sarana pengolahan dan pemasaran hasil perikanan yang tersedia Jumlah UPI yang difasilitasi				1 Paket 2 Unit	1 Paket 2 Unit	75,000,000	45,676,300	45,676,300	Kota Bima, Semua Kecamatan, Semua Kelurahan	Dana Transfer Umum-Dana Alokasi Umum	Memperkuat Ketahanan Ekonomi Untuk Pertumbuhan Yang Berkualitas dan Berkeadilan	Penanggulangan dan Pengangguran	Pengolah, Pemasar dan Pelaku Usaha Bidang Perikanan	1 Paket 2 Unit	77,250,000	Dinas Kelautan dan Perikanan
2	URUSAN PEMERINTAHAN WAJIB YANG TIDAK BERKAITAN DENGAN PELAYANAN DASAR																	
2 19	URUSAN PEMERINTAHAN BIDANG KEPEMUDAAN DAN OLAHRAHA							3,102,412,380	2,028,072,500	2,012,982,500						2,895,383,291		

**Penetapan Perubahan Rencana Kerja Pemerintah Daerah (RKPD)**

Kota Bima

Tahun 2022

Kode	Urusan/ Bidang Urusan/ Program/ Kegiatan/ Sub Kegiatan	Indikator Program/ Kegiatan/ Sub Kegiatan	Target Akhir Periode RPJMD	Realisasi Capaian RKPD Tahun 2020	Prakiraan Capaian Target RKPD Tahun 2021	Capaian Kinerja dan Kerangka Pendanaan						Kelompok Sasaran	Prakiraan Maju Rencana Tahun 2023		Perangkat Daerah Penanggung Jawab			
						Target 2022		Pagu Indikatif			Lokasi		Sumber Dana	Prioritas		Target	Pagu Indikatif	
						Semula	Menjadi	RKPD 2022	APBD 2022	RKPD 2022 Perubahan				Nasional				Daerah
2 19 02	PROGRAM PENGEMBANGAN KAPASITAS DAYA SAING KEPEMUDAAN	Persentase pemuda mengikuti pelatihan peningkatan kasitas)	%		%		10 %	756,480,000	696,327,500	681,237,500				10 %	876,308,553			
2 19 02 2.0 1	Penyadaran, Pemberdayaan, dan Pengembangan Pemuda dan Kepemudaan Terhadap Pemuda Pelopor Kabupaten/Kota, Wirausaha Muda Pemula, dan Pemuda Kader Kabupaten/Kota	Jumlah pemuda yang berprestasi tingkat nasional dan provinsi	Orang		Orang		4 Orang	756,480,000	696,327,500	681,237,500				4 Orang	876,308,553			
2 19 02 2.0 1 08	Peningkatan Kepemimpinan, Kepeloporan dan Kesukarelawanan Pemuda	Jumlah pemuda yang ditingkatkan kapasitasnya dalam kepemimpinan, kepeloporan dan kesukarelawanan kabupaten/kota dari seluruh kecamatan				1 Kegiatan	5 Orang	756,480,000	696,327,500	681,237,500	Kota Bima, Semua Kecamatan, Semua Kelurahan	Dana Transfer Umum-Dana Alokasi Umum	Meningkatkan Sumber Daya Manusia Yang Berkualitas Dan Berdaya Saing	Pembangunan Pariwisata dan Peningkatan Ekonomi Masyarakat Pembangunan Pariwisata dan Peningkatan Ekonomi Masyarakat	Pemuda Kota Bima	5 Orang	876,308,553	Dinas Pariwisata, Pemuda dan Olahraga
2 19 03	PROGRAM PENGEMBANGAN KAPASITAS DAYA SAING KEOLAHRAGAAN	Porsentasi Atlit yang mengikuti Kejuaraan	%		%		10 %	2,345,932,380	1,331,745,000	1,331,745,000				10 %	2,019,074,738			
2 19 03 2.0 1	Pembinaan dan Pengembangan Olahraga Pendidikan pada Jenjang Pendidikan yang menjadi Kewenangan Daerah Kabupaten/Kota	Persentase Pembinaan dan Pengembangan Olahraga Pendidikan pada Jenjang Pendidikan yang menjadi Kewenangan Daerah Kabupaten/ Kota	%		%		100 %	20,400,000	15,627,000	15,627,000				100 %	52,863,538			
2 19 03 2.0 1 03	Koordinasi, Sinkronisasi dan Pelaksanaan Penyediaan Sarana dan Prasarana Olahraga Kabupaten/Kota	Jumlah Sarana dan Prasarana Olahraga yang tersedia dan termanfaatkan				1 Kali	123 Unit	20,400,000	15,627,000	15,627,000	Kota Bima, Semua Kecamatan, Semua Kelurahan	Dana Transfer Umum-Dana Alokasi Umum	Meningkatkan Sumber Daya Manusia Yang Berkualitas Dan Berdaya Saing	Pembangunan Pariwisata dan Peningkatan Ekonomi Masyarakat	Atlet berprestasi	123 Unit	52,863,538	Dinas Pariwisata, Pemuda dan Olahraga
2 19 03 2.0 3	Pembinaan dan Pengembangan Olahraga Prestasi Tingkat Daerah Provinsi	Jumlah Atlet yang berprestasi Tingkat Provinsi dan Nasional	Orang		Orang		20 Orang	1,025,000,000	1,016,118,000	1,016,118,000				20 Orang	1,341,685,210			

**Penetapan Perubahan Rencana Kerja Pemerintah Daerah (RKPD)**

Kota Bima

Tahun 2022

Kode	Urusan/ Bidang Urusan/ Program/ Kegiatan/ Sub Kegiatan	Indikator Program/ Kegiatan/ Sub Kegiatan	Target Akhir Periode RPJMD	Realisasi Capaian RKPD Tahun 2020	Prakiraan Capaian Target RKPD Tahun 2021	Capaian Kinerja dan Kerangka Pendanaan								Kelompok Sasaran	Prakiraan Maju Rencana Tahun 2023		Perangkat Daerah Penanggung Jawab		
						Target 2022		Pagu Indikatif			Lokasi	Sumber Dana	Prioritas		Target	Pagu Indikatif			
						Semula	Menjadi	RKPD 2022	APBD 2022	RKPD 2022 Perubahan			Nasional					Daerah	
2 19 03 2.0 3 03	Pembinaan dan Pengembangan Atlet Berprestasi Kabupaten/Kota	Jumlah Atlet Berprestasi Kabupaten/Kota yang dilakukan pembinaan dan Pengembangan				35 Orang	20 Orang	1,025,000,000	1,016,118,000	1,016,118,000	Kota Bima, Semua Kecamatan Semua Kelurahan	Dana Transfer Umum-Dana Alokasi Umum	Meningkatkan Sumber Daya Manusia Yang Berkualitas Dan Berdaya Saing	Pembangunan Pariwisata dan Peningkatan Ekonomi Masyarakat	Atlet Berprestasi	20 Orang	1,341,685,210	Dinas Pariwisata, Pemuda dan Olahraga	
2 19 03 2.0 5	Pembinaan dan Pengembangan Olahraga Rekreasi	Jumlah Kuda Pacuan yang berpartisipasi	Ekor		Ekor		500 Ekor	1,300,532,380	300,000,000	300,000,000						500 Ekor	624,525,990		
2 19 03 2.0 5 01	Penyelenggaraan, Pengembangan dan Pemasaran Festival dan Olahraga Rekreasi	Jumlah Dokumen Hasil Penyelenggaraan, Pengembangan dan Pemasaran Festival dan Olahraga Rekreasi				2 Bulan	1 Dokumen	1,300,532,380	300,000,000	300,000,000	Kota Bima, Semua Kecamatan Semua Kelurahan	Dana Transfer Umum-Dana Alokasi Umum	Meningkatkan Sumber Daya Manusia Yang Berkualitas Dan Berdaya Saing	Pembangunan Pariwisata dan Peningkatan Ekonomi Masyarakat	Masyarakat Kota Bima	1 Dokumen	624,525,990	Dinas Pariwisata, Pemuda dan Olahraga	
3	URUSAN PEMERINTAHAN PILIHAN																		
3 26	URUSAN PEMERINTAHAN BIDANG PARIWISATA							14,992,864,368	8,997,357,703	9,114,199,941							8,565,009,919		
3 26 01	PROGRAM PENUNJANG URUSAN PEMERINTAHAN DAERAH KABUPATEN/KOTA	Persentase kelancaran administari pelayanan penunjang urusan pemerintah daerah	%		%		100 %	4,755,044,368	4,229,400,842	4,360,243,080							100 %	4,790,537,189	
3 26 01 2.0 1	Perencanaan, Penganggaran, dan Evaluasi Kinerja Perangkat Daerah	Persentase Terwujudnya Perencanaan, anggaran, penganggaran dan evaluasi kinerja perangkat daerah yang berkualitas	%		%		100 %	34,055,186	34,055,186	34,055,186							100 %	40,226,840	
3 26 01 2.0 1 01	Penyusunan Dokumen Perencanaan Perangkat Daerah	Jumlah Dokumen Perencanaan				1 Dokumen	2 Dokumen	11,597,600	11,597,600	11,597,600	Kota Bima, Semua Kecamatan Semua Kelurahan	Dana Transfer Umum-Dana Alokasi Umum	Memperkuat Infrastruktur Untuk Mendukung Pengembangan Ekonomi Dan Pelayanan Dasar	Pembangunan Pariwisata dan Peningkatan Ekonomi Masyarakat	Masyarakat Kota Bima	2 Dokumen	11,945,528	Dinas Pariwisata, Pemuda dan Olahraga	
3 26 01 2.0 1 02	Koordinasi dan Penyusunan Dokumen RKA-SKPD	Jumlah Dokumen Rencana Kerja Tahunan				2 Dokumen	2 Dokumen	10,580,438	10,580,438	10,580,438	Kota Bima, Semua Kecamatan Semua Kelurahan	Dana Transfer Umum-Dana Alokasi Umum	Memperkuat Infrastruktur Untuk Mendukung Pengembangan Ekonomi Dan Pelayanan Dasar	Pembangunan Pariwisata dan Peningkatan Ekonomi Masyarakat	Masyarakat Kota Bima	2 Dokumen	16,047,850	Dinas Pariwisata, Pemuda dan Olahraga	
3 26 01 2.0 1 07	Evaluasi Kinerja Perangkat Daerah	Jumlah dokumen laporan yang sesuai ketentuan				2 Dokumen	3 Dokumen	11,877,148	11,877,148	11,877,148	Kota Bima, Semua Kecamatan Semua Kelurahan	Dana Transfer Umum-Dana Alokasi Umum	Memperkuat Infrastruktur Untuk Mendukung Pengembangan Ekonomi Dan Pelayanan Dasar	Pembangunan Pariwisata dan Peningkatan Ekonomi Masyarakat	Masyarakat Kota Bima	3 Dokumen	12,233,462	Dinas Pariwisata, Pemuda dan Olahraga	

**Penetapan Perubahan Rencana Kerja Pemerintah Daerah (RKPD)**

Kota Bima

Tahun 2022

Kode	Urusan/ Bidang Urusan/ Program/ Kegiatan/ Sub Kegiatan	Indikator Program/ Kegiatan/ Sub Kegiatan	Target Akhir Periode RPJMD	Realisasi Capaian RKPD Tahun 2020	Prakiraan Capaian Target RKPD Tahun 2021	Capaian Kinerja dan Kerangka Pendanaan							Kelompok Sasaran	Prakiraan Maju Rencana Tahun 2023		Perangkat Daerah Penanggung Jawab		
						Target 2022		Pagu Indikatif			Lokasi	Sumber Dana		Prioritas			Target	Pagu Indikatif
						Semula	Menjadi	RKPD 2022	APBD 2022	RKPD 2022 Perubahan				Nasional	Daerah			
3 26 01 2.0 2	Administrasi Keuangan Perangkat Daerah	Persentase terwujudnya Administrasi keuangan perangkat daerah	%		%		100 %	3,846,198,766	3,394,175,242	3,525,927,480					100 %	3,714,362,895		
3 26 01 2.0 2 01	Penyediaan Gaji dan Tunjangan ASN	Jumlah ASN Yang mendapat Gaji dan Tunjangan				12 Bulan	34 Orang	3,653,409,046	3,222,226,542	3,353,978,780	Kota Bima, Semua Kecamatan Semua Kelurahan	Dana Transfer Umum-Dana Alokasi Umum	Meningkatkan Sumber Daya Manusia Yang Berkualitas Dan Berdaya Saing	Pembangunan Pariwisata dan Peningkatan Ekonomi Masyarakat	ASN Kota Bima	34 Orang	3,534,811,936	Dinas Pariwisata, Pemuda dan Olahraga
3 26 01 2.0 2 03	Pelaksanaan Penatausahaan dan Pengujian/Verifikasi Keuangan SKPD	Jumlah Dokumen yang harus disediakan				12 Bulan	2 Dokumen	157,200,000	157,700,000	157,700,000	Kota Bima, Semua Kecamatan Semua Kelurahan	Dana Transfer Umum - Dana Alokasi Umum	Meningkatkan Sumber Daya Manusia Yang Berkualitas Dan Berdaya Saing	Pembangunan Pariwisata dan Peningkatan Ekonomi Masyarakat	ASN Kota Bima	2 Dokumen	122,293,548	Dinas Pariwisata, Pemuda dan Olahraga
3 26 01 2.0 2 05	Koordinasi dan Penyusunan Laporan Keuangan Akhir Tahun SKPD	Jumlah Laporan pelaporan keuangan Semester				12 Bulan	1 Laporan	13,133,239	4,133,239	4,133,239	Kota Bima, Semua Kecamatan Semua Kelurahan	Dana Transfer Umum-Dana Alokasi Umum	Meningkatkan Sumber Daya Manusia Yang Berkualitas Dan Berdaya Saing	Pembangunan Pariwisata dan Peningkatan Ekonomi Masyarakat	ASN Kota Bima	1 Laporan	34,127,236	Dinas Pariwisata, Pemuda dan Olahraga
3 26 01 2.0 2 07	Koordinasi dan Penyusunan Laporan Keuangan Bulanan/Triwulanan/Semesteran SKPD	Jumlah Laporan Administrasi Keuangan dalam satu Tahun				12 Bulan	1 Laporan	10,657,148	5,516,128	5,516,128	Kota Bima, Semua Kecamatan Semua Kelurahan	Dana Transfer Umum-Dana Alokasi Umum	Meningkatkan Sumber Daya Manusia Yang Berkualitas Dan Berdaya Saing	Pembangunan Pariwisata dan Peningkatan Ekonomi Masyarakat	ASN Kota Bima	1 Laporan	10,976,862	Dinas Pariwisata, Pemuda dan Olahraga
3 26 01 2.0 2 08	Penyusunan Pelaporan dan Analisis Prognosis Realisasi Anggaran	Jumlah Laporan analisa prognosis realisasi anggaran				2 kali	1 Laporan	11,799,333	4,599,333	4,599,333	Kota Bima, Semua Kecamatan Semua Kelurahan	Dana Transfer Umum-Dana Alokasi Umum	Meningkatkan Sumber Daya Manusia Yang Berkualitas Dan Berdaya Saing	Pembangunan Pariwisata dan Peningkatan Ekonomi Masyarakat	ASN Kota Bima	1 Laporan	12,153,313	Dinas Pariwisata, Pemuda dan Olahraga
3 26 01 2.0 6	Administrasi Umum Perangkat Daerah	Persentase pemenuhan layanan Administrasi umum perangkat daerah	%		%		100 %	476,638,685	454,018,683	453,108,683					100 %	625,851,137		
3 26 01 2.0 6 02	Penyediaan Peralatan dan Perlengkapan Kantor	Jumlah peralatan dan perlengkapan kantor				12 Bulan	43 Jenis	91,860,982	87,360,980	87,360,980	Kota Bima, Semua Kecamatan Semua Kelurahan	Dana Transfer Umum-Dana Alokasi Umum	Meningkatkan Sumber Daya Manusia Yang Berkualitas Dan Berdaya Saing	Pembangunan Pariwisata dan Peningkatan Ekonomi Masyarakat	ASN Kota Bima	43 Jenis	63,716,811	Dinas Pariwisata, Pemuda dan Olahraga
3 26 01 2.0 6 05	Penyediaan Barang Cetak dan Penggandaan	Jumlah bahan yang dicetak dan digandakan( KARCIS)				12 Bulan	500 Blok	76,927,610	70,927,610	70,927,610	Kota Bima, Semua Kecamatan Semua Kelurahan	Dana Transfer Umum-Dana Alokasi Umum	Meningkatkan Sumber Daya Manusia Yang Berkualitas Dan Berdaya Saing	Pembangunan Pariwisata dan Peningkatan Ekonomi Masyarakat	ASN Kota Bima	500 Blok	79,235,438	Dinas Pariwisata, Pemuda dan Olahraga

**Penetapan Perubahan Rencana Kerja Pemerintah Daerah (RKPD)**

Kota Bima

Tahun 2022

Kode	Urusan/ Bidang Urusan/ Program/ Kegiatan/ Sub Kegiatan	Indikator Program/ Kegiatan/ Sub Kegiatan	Target Akhir Periode RPJMD	Realisasi Capaian RKPD Tahun 2020	Prakiraan Capaian Target RKPD Tahun 2021	Capaian Kinerja dan Kerangka Pendanaan								Kelompok Sasaran	Prakiraan Maju Rencana Tahun 2023		Perangkat Daerah Penanggung Jawab	
						Target 2022		Pagu Indikatif			Lokasi	Sumber Dana	Prioritas		Target	Pagu Indikatif		
						Semula	Menjadi	RKPD 2022	APBD 2022	RKPD 2022 Perubahan			Nasional					Daerah
3 26 01 2.0 6 06	Penyediaan Bahan Bacaan dan Peraturan Perundang-undangan	Jumlah media cetak				12 Bulan	4 Media	25,000,000	12,880,000	12,880,000	Kota Bima, Semua Kecamatan, Semua Kelurahan	Dana Transfer Umum-Dana Alokasi Umum	Meningkatkan Sumber Daya Manusia Yang Berkualitas Dan Berdaya Saing	Pembangunan Pariwisata dan Peningkatan Ekonomi Masyarakat	ASN Kota Bima	4 Media	28,634,500	Dinas Pariwisata, Pemuda dan Olahraga
3 26 01 2.0 6 08	Fasilitasi Kunjungan Tamu	Jumlah Kunjungan Tamu				10 Bulan	25 Kali	32,850,093	32,850,093	32,850,093	Kota Bima, Semua Kecamatan, Semua Kelurahan	PENDAPATAN ASLI DAERAH (PAD)	Meningkatkan Sumber Daya Manusia Yang Berkualitas Dan Berdaya Saing	Pembangunan Pariwisata dan Peningkatan Ekonomi Masyarakat	ASN Kota Bima	25 Kali	33,835,596	Dinas Pariwisata, Pemuda dan Olahraga
3 26 01 2.0 6 09	Penyelenggaraan Rapat Koordinasi dan Konsultasi SKPD	Jumlah koordinasi dan konsultasi ke luar daerah				12 Bulan	42 Kali	250,000,000	250,000,000	249,090,000	Kota Bima, Semua Kecamatan, Semua Kelurahan	Dana Transfer Umum-Dana Alokasi Umum	Meningkatkan Sumber Daya Manusia Yang Berkualitas Dan Berdaya Saing	Pembangunan Pariwisata dan Peningkatan Ekonomi Masyarakat	ASN Kota Bima	42 Kali	420,428,792	Dinas Pariwisata, Pemuda dan Olahraga
3 26 01 2.0 8	<b>Penyediaan Jasa Penunjang Urusan Pemerintahan Daerah</b>	Persentase pemenuhan layanan jasa penunjang Urusan pemerintah daerah	%		%		100 %	<b>243,596,212</b>	<b>192,596,212</b>	<b>192,596,212</b>						100 %	<b>250,904,099</b>	
3 26 01 2.0 8 01	Penyediaan Jasa Surat Menyurat	Jumlah surat yang terkirim selama 1 tahun				12 Bulan	400 Surat	187,756,541	136,756,541	136,756,541	Kota Bima, Semua Kecamatan, Semua Kelurahan	Dana Transfer Umum-Dana Alokasi Umum	Memperkuat Stabilitas Polhukhankam Dan Transformasi Pelayanan Publik	Pembangunan Pariwisata dan Peningkatan Ekonomi Masyarakat	ASN Kota Bima	400 Surat	193,389,237	Dinas Pariwisata, Pemuda dan Olahraga
3 26 01 2.0 8 02	Penyediaan Jasa Komunikasi, Sumber Daya Air dan Listrik	Jumlah jasa komunikasi, sumberdaya air dan listrik				12 Bulan	3 Unit	55,839,671	55,839,671	55,839,671	Kota Bima, Semua Kecamatan, Semua Kelurahan	Dana Transfer Umum-Dana Alokasi Umum	Memperkuat Stabilitas Polhukhankam Dan Transformasi Pelayanan Publik	Pembangunan Pariwisata dan Peningkatan Ekonomi Masyarakat	ASN Kota Bima	3 Unit	57,514,862	Dinas Pariwisata, Pemuda dan Olahraga
3 26 01 2.0 9	<b>Pemeliharaan Barang Milik Daerah Penunjang Urusan Pemerintahan Daerah</b>	Persentase Pemeliharaan barang milik daerah penunjang urusan pemerintah daerah	%		%		100 %	<b>154,555,519</b>	<b>154,555,519</b>	<b>154,555,519</b>						100 %	<b>159,192,218</b>	
3 26 01 2.0 9 01	Penyediaan Jasa Pemeliharaan, Biaya Pemeliharaan dan Pajak Kendaraan Perorangan Dinas atau Kendaraan Dinas Jabatan	Jumlah Kendaraan Dinas Jabatan				12 Bulan	1 unit	46,484,451	46,484,451	46,484,451	Kota Bima, Semua Kecamatan, Semua Kelurahan	Dana Transfer Umum-Dana Alokasi Umum	Meningkatkan Sumber Daya Manusia Yang Berkualitas Dan Berdaya Saing	Pembangunan Pariwisata dan Peningkatan Ekonomi Masyarakat	ASN Kota Bima	1 unit	47,878,985	Dinas Pariwisata, Pemuda dan Olahraga



**Penetapan Perubahan Rencana Kerja Pemerintah Daerah (RKPD)**

Kota Bima

Tahun 2022

Kode	Urusan/ Bidang Urusan/ Program/ Kegiatan/ Sub Kegiatan	Indikator Program/ Kegiatan/ Sub Kegiatan	Target Akhir Periode RPJMD	Realisasi Capaian RKPD Tahun 2020	Prakiraan Capaian Target RKPD Tahun 2021	Capaian Kinerja dan Kerangka Pendanaan								Kelompok Sasaran	Prakiraan Maju Rencana Tahun 2023		Perangkat Daerah Penanggung Jawab	
						Target 2022		Pagu Indikatif			Lokasi	Sumber Dana	Prioritas		Target	Pagu Indikatif		
						Semula	Menjadi	RKPD 2022	APBD 2022	RKPD 2022 Perubahan			Nasional					Daerah
3.26.01.2.09.02	Penyediaan Jasa Pemeliharaan, Biaya Pemeliharaan, Pajak, dan Perizinan Kendaraan Dinas Operasional atau Lapangan	Jumlah Kendaraan Dinas Operasional lapangan Yang Terpelihara				12 Bulan	10 Unit	45,772,958	45,772,958	45,772,958	Kota Bima, Semua Kecamatan, Semua Kelurahan	Dana Transfer Umum-Dana Alokasi Umum	Meningkatkan Sumber Daya Manusia Yang Berkualitas Dan Berdaya Saing	Pembangunan Pariwisata dan Peningkatan Ekonomi Masyarakat	ASN Kota Bima	10 Unit	47,146,147	Dinas Pariwisata, Pemuda dan Olahraga
3.26.01.2.09.06	Pemeliharaan Peralatan dan Mesin Lainnya	Jumlah peralatan dan mesin Kantor yang Terpelihara				12 Bulan	25 Unit	25,151,000	25,151,000	25,151,000	Kota Bima, Semua Kecamatan, Semua Kelurahan	Dana Transfer Umum-Dana Alokasi Umum	Meningkatkan Sumber Daya Manusia Yang Berkualitas Dan Berdaya Saing	Pembangunan Pariwisata dan Peningkatan Ekonomi Masyarakat	ASN Kota Bima	25 Unit	25,905,563	Dinas Pariwisata, Pemuda dan Olahraga
3.26.01.2.09.09	Pemeliharaan/Rehabilitasi Gedung Kantor dan Bangunan Lainnya	Jumlah Gedung Kantor Yang Terpelihara				12 Bulan	1 Unit	37,147,110	37,147,110	37,147,110	Kota Bima, Semua Kecamatan, Semua Kelurahan	Dana Transfer Umum-Dana Alokasi Umum	Meningkatkan Sumber Daya Manusia Yang Berkualitas Dan Berdaya Saing	Pembangunan Pariwisata dan Peningkatan Ekonomi Masyarakat	ASN Kota Bima	1 Unit	38,261,523	Dinas Pariwisata, Pemuda dan Olahraga
3.26.02	<b>PROGRAM PENINGKATAN DAYA TARIK DESTINASI PARIWISATA</b>	Porsentase Pengembangan ODTW	%		%		30 %	<b>8,789,800,000</b>	<b>3,668,786,361</b>	<b>3,668,786,361</b>						30 %	<b>2,121,827,154</b>	
3.26.02.2.01	<b>Pengelolaan Daya Tarik Wisata Kabupaten/Kota</b>	Jumlah Dayatarik Wisata yang di kelola	Lokasi		Lokasi		2 Lokasi	<b>264,800,000</b>	<b>294,808,000</b>	<b>294,808,000</b>						2 Lokasi	<b>154,500,000</b>	
3.26.02.2.01.04	Monitoring dan Evaluasi Pengelolaan Daya Tarik Wisata Kabupaten/Kota	Terlaksananya Monitoring dan Evaluasi Pembangunan Destinasi dan ODTW				2 Dokumen	4 Dokumen	264,800,000	294,808,000	294,808,000	Kota Bima, Semua Kecamatan, Semua Kelurahan	Dana Transfer Umum-Dana Alokasi Umum	Meningkatkan Sumber Daya Manusia Yang Berkualitas Dan Berdaya Saing	Pembangunan Pariwisata dan Peningkatan Ekonomi Masyarakat	Masyarakat Kota Bima	4 Dokumen	154,500,000	Dinas Pariwisata, Pemuda dan Olahraga
3.26.02.2.02	<b>Pengelolaan Kawasan Strategis Pariwisata Kabupaten/Kota</b>	Jumlah Kawasan strategis yang di kelola)	Kawasan		Kawasan		2 Kawasan	<b>500,000,000</b>	<b>407,900,000</b>	<b>407,900,000</b>						2 Kawasan	<b>107,120,000</b>	
3.26.02.2.02.04	Pengadaan/Pemeliharaan/Rehabilitasi Sarana dan Prasarana dalam Pengelolaan Kawasan Wisata Strategis Pariwisata Kabupaten/Kota	"Jumlah Sarana dan Prasarana yang Tersedia dan Terpelihara dalam Pengelolaan Kawasan Strategis Pariwisata Kabupaten/Kota)"				6 kali	7 Unit	500,000,000	407,900,000	407,900,000	Kota Bima, Semua Kecamatan, Semua Kelurahan	Dana Transfer Umum-Dana Alokasi Umum	Mengembangkan Wilayah Untuk Mengurangi Kesenjangan Dan Menjamin Pemerataan	Pembangunan Pariwisata dan Peningkatan Ekonomi Masyarakat	Masyarakat Kota Bima	7 Unit	107,120,000	Dinas Pariwisata, Pemuda dan Olahraga

**Penetapan Perubahan Rencana Kerja Pemerintah Daerah (RKPD)**

Kota Bima

Tahun 2022

Kode	Urusan/ Bidang Urusan/ Program/ Kegiatan/ Sub Kegiatan	Indikator Program/ Kegiatan/ Sub Kegiatan	Target Akhir Period e RPJMD	Realisasi Capaian RKPD Tahun 2020	Prakiraan Capaian Target RKPD Tahun 2021	Capaian Kinerja dan Kerangka Pendanaan						Kelompok Sasaran	Prakiraan Maju Rencana Tahun 2023		Perangkat Daerah Penanggung Jawab			
						Target 2022		Pagu Indikatif			Lokasi		Sumber Dana	Prioritas		Target	Pagu Indikatif	
						Semula	Menjadi	RKPD 2022	APBD 2022	RKPD 2022 Perubahan				Nasional				Daerah
3 26 02 2.0 3	Pengelolaan Destinasi Pariwisata Kabupaten/Kota	Persentase Pengelolaan destinasi pariwisata kabupaten / kota	%		%		100 %	8,025,000,000	2,966,078,361	2,966,078,361				100 %	1,860,207,154			
3 26 02 2.0 3 03	Pengembangan Destinasi Pariwisata Kabupaten/Kota	Jumlah destinasi pariwisata kabupaten / kota yang dikembangkan sesuai dengan tahapan pengembangan (Rintisan, Berkembang, Pemantapan, Revitalisasi)				2 Lokasi	2 Lokasi	8,025,000,000	2,966,078,361	2,966,078,361	Kota Bima, Semua Kecamatan Semua Kelurahan	Dana Transfer Umum- Dana Alokasi Umum	Mengembangka n Wilayah Untuk Mengurangi Kesenjangan Dan Menjamin Pemerataan	Pembangunan Pariwisata dan Peningkatan Ekonomi Masyarakat	Masyarakat Kota Bima	2 Lokasi	1,860,207,154	Dinas Pariwisata, Pemuda dan Olahraga
3 26 03	PROGRAM PEMASARAN PARIWISATA	0Persentase Jumlah Kunjungan Wisatawan	%		%		30 %	970,320,000	758,597,900	744,597,900				30 %	1,046,879,541			
3 26 03 2.0 1	Pemasaran Pariwisata Dalam dan Luar Negeri Daya Tarik, Destinasi dan Kawasan Strategis Pariwisata Kabupaten/Kota	Persentase Pemasaran Pariwisata Dalam dan Luar Negeri Dayatarik, Destinasi dan kawasan Strategis Pariwisata Kabupaten/ Kota	%		%		100 %	970,320,000	758,597,900	744,597,900				100 %	1,046,879,541			
3 26 03 2.0 1 01	Penguatan Promosi melalui Media Cetak, Elektronik, dan Media Lainnya Baik Dalam dan Luar Negeri	Jumlah Dokumen hasil Penguatan Promosi Melalui Media cetak, Elektronik dan Media lainnya baik dalam dan luar negeri				1 media	2 Dokumen	99,320,000	142,819,800	142,819,800	Kota Bima, Semua Kecamatan Semua Kelurahan	Dana Transfer Umum- Dana Alokasi Umum	Mengembangka n Wilayah Untuk Mengurangi Kesenjangan Dan Menjamin Pemerataan	Pembangunan Pariwisata dan Peningkatan Ekonomi Masyarakat	Wisatawan	2 Dokumen	214,172,507	Dinas Pariwisata, Pemuda dan Olahraga
3 26 03 2.0 1 02	Fasilitasi Kegiatan Pemasaran Pariwisata Baik Dalam dan Luar Negeri Pariwisata Kabupaten/Kota	Jumlah Laporan Kegiatan Pemasaran Pariwisata baik dalam dan Luar Negeri				1 event	6 Laporan	692,000,000	546,027,600	546,027,600	Kota Bima, Semua Kecamatan Semua Kelurahan	Dana Transfer Umum- Dana Alokasi Umum	Mengembangka n Wilayah Untuk Mengurangi Kesenjangan Dan Menjamin Pemerataan	Pembangunan Pariwisata dan Peningkatan Ekonomi Masyarakat	Wisatawan	6 Laporan	600,629,700	Dinas Pariwisata, Pemuda dan Olahraga
3 26 03 2.0 1 03	Penyediaan Data dan Penyebaran Informasi Pariwisata Kabupaten/Kota, Baik Dalam dan Luar Negeri	Jumlah Dokumen Hasil Pelaksanaan Penyediaan Data dan Penyebaran Informasi Pariwisata Kabupaten/Kota Baik Dalam dan Luar Negeri				1 event	3 Dokumen	179,000,000	69,750,500	55,750,500	Kota Bima, Semua Kecamatan Semua Kelurahan	Dana Transfer Umum- Dana Alokasi Umum	Mengembangka n Wilayah Untuk Mengurangi Kesenjangan Dan Menjamin Pemerataan	Pembangunan Pariwisata dan Peningkatan Ekonomi Masyarakat	Wisatawan	3 Dokumen	232,077,334	Dinas Pariwisata, Pemuda dan Olahraga
3 26 05	PROGRAM PENGEMBANGAN SUMBER DAYA PARIWISATA DAN EKONOMI KREATIF	Porsentase SDM Kepariwisataaan yang terlibat	%		%		30 %	477,700,000	340,572,600	340,572,600				30 %	605,766,035			

**Penetapan Perubahan Rencana Kerja Pemerintah Daerah (RKPD)**

**Kota Bima**

**Tahun 2022**

Kode	Urusan/ Bidang Urusan/ Program/ Kegiatan/ Sub Kegiatan	Indikator Program/ Kegiatan/ Sub Kegiatan	Target Akhir Periode RPJMD	Realisasi Capaian RKPD Tahun 2020	Prakiraan Capaian Target RKPD Tahun 2021	Capaian Kinerja dan Kerangka Pendanaan							Kelompok Sasaran	Prakiraan Maju Rencana Tahun 2023		Perangkat Daerah Penanggung Jawab		
						Target 2022		Pagu Indikatif			Lokasi	Sumber Dana		Prioritas			Target	Pagu Indikatif
						Semula	Menjadi	RKPD 2022	APBD 2022	RKPD 2022 Perubahan				Nasional	Daerah			
3 26 05 2.0 1	Pelaksanaan Peningkatan Kapasitas Sumber Daya Manusia Pariwisata dan Ekonomi Kreatif Tingkat Dasar	Persentase Pelaksanaan Peningkatan Kapasitas Sumberdaya Manusia Pariwisata dan Ekonomi Kreatif Tingkat Dasar	%		%		100 %	477,700,000	340,572,600	340,572,600					100 %	605,766,035		
3 26 05 2.0 1 01	Pengembangan Kompetensi SDM Pariwisata dan Ekonomi Kreatif Tingkat Dasar yang dikembangkan Kompetensinya	Jumlah SDM Pariwisata dan Ekonomi Kreatif Tingkat Dasar yang dikembangkan Kompetensinya				2 Kegiatan	80 Orang	269,500,000	202,299,000	202,299,000	Kota Bima, Semua Kecamatan, Semua Kelurahan	Dana Transfer Umum-Dana Alokasi Umum	Meningkatkan Sumber Daya Manusia Yang Berkualitas Dan Berdaya Saing	Pembangunan Pariwisata dan Peningkatan Ekonomi Masyarakat	Masyarakat Kota Bima	80 Orang	306,972,305	Dinas Pariwisata, Pemuda dan Olahraga
3 26 05 2.0 1 04	Sertifikasi Kompetensi Bagi Tenaga Kerja bidang Pariwisata	Jumlah Orang yang mengikuti fasilitasi Sertifikasi Kompetensi Bagi Tenaga Kerja bidang Pariwisata				1 Kegiatan	40 Orang	108,400,000	78,606,000	78,606,000	Kota Bima, Semua Kecamatan, Semua Kelurahan	Dana Transfer Umum-Dana Alokasi Umum	Meningkatkan Sumber Daya Manusia Yang Berkualitas Dan Berdaya Saing	Pembangunan Pariwisata dan Peningkatan Ekonomi Masyarakat	Masyarakat Kota Bima	40 Orang	146,082,840	Dinas Pariwisata, Pemuda dan Olahraga
3 26 05 2.0 1 05	Fasilitasi Proses Kreasi, Produksi, Distribusi, Konsumsi dan Konservasi Ekonomi Kreatif	Jumlah Laporan Hasil Fasilitasi Proses Kreasi, Produksi, Distribusi Konsumsi dan Konservasi Ekonomi Kreatif				3 Kegiatan	2 Laporan	99,800,000	59,667,600	59,667,600	Kota Bima, Semua Kecamatan, Semua Kelurahan	Dana Transfer Umum-Dana Alokasi Umum	Meningkatkan Sumber Daya Manusia Yang Berkualitas Dan Berdaya Saing	Pembangunan Pariwisata dan Peningkatan Ekonomi Masyarakat	Masyarakat Kota Bima	2 Laporan	152,710,890	Dinas Pariwisata, Pemuda dan Olahraga
3	<b>URUSAN PEMERINTAHAN PILIHAN</b>																	
3 27	<b>URUSAN PEMERINTAHAN BIDANG PERTANIAN</b>							<b>14,697,840,795</b>	<b>12,069,720,266</b>	<b>12,864,194,040</b>						<b>3,126,231,505</b>		
3 27 01	<b>PROGRAM PENUNJANG URUSAN PEMERINTAHAN DAERAH KABUPATEN/KOTA</b>	Cakupan penyelesaian administrasi dan penyediaan penunjang urusan dan pelaksanaan tugas fungsi OPD Dinas Pertanian	%		%		100 %	12,752,394,477	11,204,396,175	11,938,869,949						100 %	1,230,177,383	
3 27 01 2.0 1	<b>Perencanaan, Penganggaran, dan Evaluasi Kinerja Perangkat Daerah</b>	Tersusunnya dokumen perencanaan, penganggaran dan laporan evaluasi kinerja	dokumen		dokumen		12 dokumen	37,657,503	43,455,000	43,455,000						12 dokumen	38,787,228	
3 27 01 2.0 1 01	Penyusunan Dokumen Perencanaan Perangkat Daerah	Jumlah dokumen perencanaan perangkat daerah				2 dokumen	1 dokumen	8,870,005	16,796,000	16,796,000	Kota Bima, Semua Kecamatan, Semua Kelurahan	Dana Transfer Umum-Dana Alokasi Umum	Meningkatkan Sumber Daya Manusia Yang Berkualitas Dan Berdaya Saing		Sekretariat Dinas Pertanian	1 dokumen	9,136,104	Dinas Pertanian
3 27 01 2.0 1 02	Koordinasi dan Penyusunan Dokumen RKA-SKPD	Jumlah dokumen RKA-SKPD dan laporan hasil koordinasi penyusunan dokumen RKA-SKPD				1 dokumen	2 dokumen	6,210,160	4,900,000	4,900,000	Kota Bima, Semua Kecamatan, Semua Kelurahan	Dana Transfer Umum-Dana Alokasi Umum	Meningkatkan Sumber Daya Manusia Yang Berkualitas Dan Berdaya Saing		Sekretariat Dinas Pertanian	2 dokumen	6,396,465	Dinas Pertanian

**Penetapan Perubahan Rencana Kerja Pemerintah Daerah (RKPD)**

Kota Bima

Tahun 2022

Kode	Urusan/ Bidang Urusan/ Program/ Kegiatan/ Sub Kegiatan	Indikator Program/ Kegiatan/ Sub Kegiatan	Target Akhir Period e RPJMD	Realisasi Capaian RKPD Tahun 2020	Prakiraan Capaian Target RKPD Tahun 2021	Capaian Kinerja dan Kerangka Pendanaan								Kelompok Sasaran	Prakiraan Maju Rencana Tahun 2023		Perangkat Daerah Penanggung Jawab	
						Target 2022		Pagu Indikatif			Lokasi	Sumber Dana	Prioritas		Target	Pagu Indikatif		
						Semula	Menjadi	RKPD 2022	APBD 2022	RKPD 2022 Perubahan			Nasional					Daerah
3 27 01 2.0 1 03	Koordinasi dan Penyusunan Dokumen Perubahan RKA-SKPD	Jumlah dokumen perubahan RKA-SKPD dan laporan hasil koordinasi penyusunan dokumen perubahan RKA-SKPD				1 dokumen	2 dokumen	3,631,725	3,320,000	3,320,000	Kota Bima, Semua Kecamatan Semua Kelurahan	Dana Transfer Umum-Dana Alokasi Umum	Meningkatkan Sumber Daya Manusia Yang Berkualitas Dan Berdaya Saing		Sekretariat Dinas Pertanian	2 dokumen	3,740,677	Dinas Pertanian
3 27 01 2.0 1 04	Koordinasi dan Penyusunan DPA-SKPD	Jumlah dokumen DPA-SKPD dan laporan hasil koordinasi penyusunan dokumen DPA-SKPD				1 dokumen	2 dokumen	5,481,367	2,019,000	2,019,000	Kota Bima, Semua Kecamatan Semua Kelurahan	Dana Transfer Umum-Dana Alokasi Umum	Meningkatkan Sumber Daya Manusia Yang Berkualitas Dan Berdaya Saing		Sekretariat Dinas Pertanian	2 dokumen	5,645,808	Dinas Pertanian
3 27 01 2.0 1 05	Koordinasi dan Penyusunan Perubahan DPA-SKPD	Jumlah dokumen perubahan DPA-SKPD dan laporan hasil koordinasi penyusunan dokumen perubahan DPA-SKPD				1 dokumen	2 dokumen	3,104,016	1,174,000	1,174,000	Kota Bima, Semua Kecamatan Semua Kelurahan	Dana Transfer Umum-Dana Alokasi Umum	Meningkatkan Sumber Daya Manusia Yang Berkualitas Dan Berdaya Saing		Sekretariat Dinas Pertanian	2 dokumen	3,197,136	Dinas Pertanian
3 27 01 2.0 1 06	Koordinasi dan Penyusunan Laporan Capaian Kinerja dan Ikhtisar Realisasi Kinerja SKPD	Jumlah Laporan Capaian Kinerja dan Ikhtisar Realisasi Kinerja SKPD dan Laporan Hasil Koordinasi Penyusunan Laporan Capaian Kinerja dan Ikhtisar Realisasi Kinerja KPD				2 dokumen	2 Laporan	1,773,252	6,429,000	6,429,000	Kota Bima, Semua Kecamatan Semua Kelurahan	Dana Transfer Umum-Dana Alokasi Umum	Meningkatkan Sumber Daya Manusia Yang Berkualitas Dan Berdaya Saing		Sekretariat Dinas Pertanian	2 Laporan	1,826,450	Dinas Pertanian
3 27 01 2.0 1 07	Evaluasi Kinerja Perangkat Daerah	Jumlah Laporan Evaluasi Kinerja Perangkat Daerah				1 tahun	1 Laporan	8,586,978	8,817,000	8,817,000	Kota Bima, Semua Kecamatan Semua Kelurahan	Dana Transfer Umum-Dana Alokasi Umum	Meningkatkan Sumber Daya Manusia Yang Berkualitas Dan Berdaya Saing		Sekretariat Dinas Pertanian	1 Laporan	8,844,588	Dinas Pertanian
3 27 01 2.0 2	<b>Administrasi Keuangan Perangkat Daerah</b>	Tersusunnya dokumen dan laporan penatausahaan keuangan perangkat daerah sesuai dengan peraturan perundangan yang berlaku	dokumen		dokumen		34 dokumen	11,357,274,536	10,284,771,915	11,019,245,689						34 dokumen	228,453,119	
3 27 01 2.0 2 01	Penyediaan Gaji dan Tunjangan ASN	Jumlah Orang yang Menerima Gaji dan Tunjangan ASN				1 tahun	1380 orang/bulan	1,128,947,333	10,073,348,915	10,807,822,689	Kota Bima, Semua Kecamatan Semua Kelurahan	Dana Transfer Umum-Dana Alokasi Umum	Meningkatkan Sumber Daya Manusia Yang Berkualitas Dan Berdaya Saing		Sekretariat OPD Dinas Pertanian	1380 orang/bulan	0	Dinas Pertanian
3 27 01 2.0 2 03	Pelaksanaan Penatausahaan dan Pengujian/Verifikasi Keuangan SKPD	Jumlah Dokumen Penatausahaan dan Pengujian/Verifikasi Keuangan SKPD				1 tahun	12 dokumen	224,130,000	208,550,000	208,550,000	Kota Bima, Semua Kecamatan Semua Kelurahan	Dana Transfer Umum-Dana Alokasi Umum	Meningkatkan Sumber Daya Manusia Yang Berkualitas Dan Berdaya Saing		Sekretariat OPD Dinas Pertanian	12 dokumen	224,130,000	Dinas Pertanian

Penetapan Perubahan Rencana Kerja Pemerintah Daerah (RKPD)

Kota Bima

Tahun 2022

Kode	Urusan/ Bidang Urusan/ Program/ Kegiatan/ Sub Kegiatan	Indikator Program/ Kegiatan/ Sub Kegiatan	Target Akhir Periode RPJMD	Realisasi Capaian RKPD Tahun 2020	Prakiraan Capaian Target RKPD Tahun 2021	Capaian Kinerja dan Kerangka Pendanaan								Kelompok Sasaran	Prakiraan Maju Rencana Tahun 2023		Perangkat Daerah Penanggung Jawab	
						Target 2022		Pagu Indikatif			Lokasi	Sumber Dana	Prioritas		Target	Pagu Indikatif		
						Semula	Menjadi	RKPD 2022	APBD 2022	RKPD 2022 Perubahan			Nasional					Daerah
3 27 01 2.0 2 05	Koordinasi dan Penyusunan Laporan Keuangan Akhir Tahun SKPD	Jumlah Laporan Keuangan Akhir Tahun SKPD dan Laporan Hasil Koordinasi Penyusunan Laporan Keuangan Akhir Tahun SKPD				12 bulan	2 Laporan	2,045,937	1,569,000	1,569,000	Kota Bima, Semua Kecamatan Semua Kelurahan	Dana Transfer Umum-Dana Alokasi Umum	Meningkatkan Sumber Daya Manusia Yang Berkualitas Dan Berdaya Saing		Sekretariat OPD Dinas Pertanian	2 Laporan	2,107,315	Dinas Pertanian
3 27 01 2.0 2 07	Koordinasi dan Penyusunan Laporan Keuangan Bulanan/Triwulanan/Semesteran SKPD	Jumlah Laporan Keuangan Bulanan/Triwulanan/ Semesteran SKPD dan Laporan Koordinasi Penyusunan Laporan Keuangan Bulanan/Triwulanan/Semesteran SKPD				18 dokumen	18 Laporan	1,740,589	898,000	898,000	Kota Bima, Semua Kecamatan Semua Kelurahan	Dana Transfer Umum-Dana Alokasi Umum	Meningkatkan Sumber Daya Manusia Yang Berkualitas Dan Berdaya Saing		Sekretariat OPD Dinas Pertanian	18 Laporan	1,792,807	Dinas Pertanian
3 27 01 2.0 2 08	Penyusunan Pelaporan dan Analisis Prognosis Realisasi Anggaran	Jumlah Dokumen Pelaporan dan Analisis Prognosis Realisasi Anggaran				4 dokumen	2 dokumen	410,677	406,000	406,000	Kota Bima, Semua Kecamatan Semua Kelurahan	Dana Transfer Umum-Dana Alokasi Umum	Meningkatkan Sumber Daya Manusia Yang Berkualitas Dan Berdaya Saing		Sekretariat OPD Dinas Pertanian	2 dokumen	422,997	Dinas Pertanian
3 27 01 2.0 3	<b>Administrasi Barang Milik Daerah pada Perangkat Daerah</b>	Tersusunnya laporan penatausahaan barang milik daerah	laporan		laporan		1 laporan	8,001,285	5,394,000	5,394,000						1 laporan	8,241,324	
3 27 01 2.0 3 06	Penatausahaan Barang Milik Daerah pada SKPD	Jumlah Laporan Penatausahaan Barang Daerah pada SKPD				1 dokumen	2 Laporan	8,001,285	5,394,000	5,394,000	Kota Bima, Semua Kecamatan Semua Kelurahan	Dana Transfer Umum-Dana Alokasi Umum	Memperkuat Ketahanan Ekonomi Untuk Pertumbuhan Yang Berkualitas dan Berkeadilan		Sekretariat OPD Dinas Pertanian	2 Laporan	8,241,324	Dinas Pertanian
3 27 01 2.0 5	<b>Administrasi Kepegawaian Perangkat Daerah</b>	Tersusunnya dokumen administrasi kepegawaian	laporan		laporan		12 laporan	29,198,706	9,972,000	9,972,000						12 laporan	30,074,667	
3 27 01 2.0 5 05	Monitoring, Evaluasi, dan Penilaian Kinerja Pegawai	Jumlah Dokumen Monitoring, Evaluasi, dan Penilaian Kinerja Pegawai				12 bulan	12 Dokumen	29,198,706	9,972,000	9,972,000	Kota Bima, Semua Kecamatan Semua Kelurahan	Dana Transfer Umum-Dana Alokasi Umum	Memperkuat Ketahanan Ekonomi Untuk Pertumbuhan Yang Berkualitas dan Berkeadilan		Pegawai lingkup OPD Dinas Pertanian	12 Dokumen	30,074,667	Dinas Pertanian
3 27 01 2.0 5 09	Pendidikan dan Pelatihan Pegawai Berdasarkan Tugas dan Fungsi	Jumlah SDM yang memiliki ketrampilan Teknis				2 orang	2 orang	0	0	0		Dana Transfer Umum-Dana Alokasi Umum	Memperkuat Ketahanan Ekonomi Untuk Pertumbuhan Yang Berkualitas dan Berkeadilan		Pegawai lingkup OPD Dinas Pertanian	2 orang	0	Dinas Pertanian
3 27 01 2.0 6	<b>Administrasi Umum Perangkat Daerah</b>	Tersedianya sarana prasarana penunjang pelaksanaan tugas dan fungsi OPD Dinas Pertanian	paket		paket		48 paket	656,414,006	323,948,360	323,948,360						48 paket	240,857,150	

Penetapan Perubahan Rencana Kerja Pemerintah Daerah (RKPD)

Kota Bima

Tahun 2022

Kode	Urusan/ Bidang Urusan/ Program/ Kegiatan/ Sub Kegiatan	Indikator Program/ Kegiatan/ Sub Kegiatan	Target Akhir Period e RPJMD	Realisasi Capaian RKPD Tahun 2020	Prakiraan Capaian Target RKPD Tahun 2021	Capaian Kinerja dan Kerangka Pendanaan									Kelompok Sasaran	Prakiraan Maju Rencana Tahun 2023		Perangkat Daerah Penanggung Jawab
						Target 2022		Pagu Indikatif			Lokasi	Sumber Dana	Prioritas			Target	Pagu Indikatif	
						Semula	Menjadi	RKPD 2022	APBD 2022	RKPD 2022 Perubahan			Nasional	Daerah				
3 27 01 2.0 6 01	Penyediaan Komponen Instalasi Listrik/Penerangan Bangunan Kantor	Jumlah Paket Komponen Instalasi Listrik/Penerangan Bangunan Kantor yang Disediakan				12 bulan	12 Paket	5,925,813	696,000	696,000	Kota Bima, Semua Kecamatan Semua Kelurahan	Dana Transfer Umum- Dana Alokasi Umum	Memperkuat Ketahanan Ekonomi Untuk Pertumbuhan Yang Berkualitas dan Berkeadilan	Prasarana dan sarana administra si umum dalam menunjan g pelaksana an tugas dan fungsi OPD Dinas Pertanian	12 Paket	6,103,587	Dinas Pertanian	
3 27 01 2.0 6 02	Penyediaan Peralatan dan Perlengkapan Kantor	Jumlah Paket Peralatan dan Perlengkapan Kantor yang Disediakan				14 unit	1 Paket	111,501,931	25,880,690	25,880,690	Kota Bima, Semua Kecamatan Semua Kelurahan	Dana Transfer Umum- Dana Alokasi Umum	Memperkuat Ketahanan Ekonomi Untuk Pertumbuhan Yang Berkualitas dan Berkeadilan	Prasarana dan sarana administra si umum dalam menunjan g pelaksana an tugas dan fungsi OPD Dinas Pertanian	1 Paket	114,846,989	Dinas Pertanian	
3 27 01 2.0 6 04	Penyediaan Bahan Logistik Kantor	Jumlah Paket Bahan Logistik Kantor yang Disediakan				12 bulan	12 Paket	22,961,736	13,373,700	13,373,700	Kota Bima, Semua Kecamatan Semua Kelurahan	Dana Transfer Umum- Dana Alokasi Umum	Memperkuat Ketahanan Ekonomi Untuk Pertumbuhan Yang Berkualitas dan Berkeadilan	Prasarana dan sarana administra si umum dalam menunjan g pelaksana an tugas dan fungsi OPD Dinas Pertanian	12 Paket	23,650,588	Dinas Pertanian	
3 27 01 2.0 6 05	Penyediaan Barang Cetak dan Penggandaan	Jumlah Paket Barang Cetakan dan Penggandaan yang Disediakan				1 tahun	12 Paket	81,864,088	63,267,970	63,267,970	Kota Bima, Semua Kecamatan Semua Kelurahan	Dana Transfer Umum- Dana Alokasi Umum	Memperkuat Ketahanan Ekonomi Untuk Pertumbuhan Yang Berkualitas dan Berkeadilan	Prasarana dan sarana administra si umum dalam menunjan g pelaksana an tugas dan fungsi OPD Dinas Pertanian	12 Paket	84,320,011	Dinas Pertanian	
3 27 01 2.0 6 06	Penyediaan Bahan Bacaan dan Peraturan Perundang- undangan	jumlah media massa				12 bulan	12 bulan	6,383,580	0	0	Kota Bima, Semua Kecamatan Semua Kelurahan	Dana Transfer Umum- Dana Alokasi Umum	Memperkuat Ketahanan Ekonomi Untuk Pertumbuhan Yang Berkualitas dan Berkeadilan	Prasarana dan sarana administra si umum dalam menunjan g pelaksana an tugas dan fungsi OPD Dinas Pertanian	12 bulan	6,575,087	Dinas Pertanian	

**Penetapan Perubahan Rencana Kerja Pemerintah Daerah (RKPD)**

Kota Bima

Tahun 2022

Kode	Urusan/ Bidang Urusan/ Program/ Kegiatan/ Sub Kegiatan	Indikator Program/ Kegiatan/ Sub Kegiatan	Target Akhir Periode RPJMD	Realisasi Capaian RKPD Tahun 2020	Prakiraan Capaian Target RKPD Tahun 2021	Capaian Kinerja dan Kerangka Pendanaan									Kelompok Sasaran	Prakiraan Maju Rencana Tahun 2023		Perangkat Daerah Penanggung Jawab
						Target 2022		Pagu Indikatif			Lokasi	Sumber Dana	Prioritas			Target	Pagu Indikatif	
						Semula	Menjadi	RKPD 2022	APBD 2022	RKPD 2022 Perubahan			Nasional	Daerah				
3 27 01 2.0 6 09	Penyelenggaraan Rapat Koordinasi dan Konsultasi SKPD	Jumlah Laporan Penyelenggaraan Rapat Koordinasi dan Konsultasi SKPD				1 tahun	12 Laporan	422,572,113	218,010,000	218,010,000	Kota Bima, Semua Kecamatan, Semua Kelurahan	Dana Transfer Umum-Dana Alokasi Umum	Memperkuat Ketahanan Ekonomi Untuk Pertumbuhan Yang Berkualitas dan Berkeadilan		Prasarana dan sarana administrasi umum dalam menunjang pelaksanaan tugas dan fungsi OPD Dinas Pertanian	12 Laporan	0	Dinas Pertanian
3 27 01 2.0 6 10	Penatausahaan Arsip Dinamis pada SKPD	Jumlah Dokumen Penatausahaan Arsip Dinamis pada SKPD				12 bulan	12 Laporan	5,204,745	2,720,000	2,720,000	Kota Bima, Semua Kecamatan, Semua Kelurahan	Dana Transfer Umum-Dana Alokasi Umum	Memperkuat Ketahanan Ekonomi Untuk Pertumbuhan Yang Berkualitas dan Berkeadilan		Prasarana dan sarana administrasi umum dalam menunjang pelaksanaan tugas dan fungsi OPD Dinas Pertanian	12 Laporan	5,360,888	Dinas Pertanian
3 27 01 2.0 8	<b>Penyediaan Jasa Penunjang Urusan Pemerintahan Daerah</b>	Tersusunnya laporan penyediaan jasa penunjang urusan OPD Dinas Pertanian	laporan		laporan		24 laporan	<b>541,990,163</b>	<b>465,375,400</b>	<b>465,375,400</b>						24 laporan	<b>558,249,868</b>	
3 27 01 2.0 8 02	Penyediaan Jasa Komunikasi, Sumber Daya Air dan Listrik	Jumlah Laporan Penyediaan Jasa Komunikasi, Sumber Daya Air dan Listrik yang Disediakan				1 tahun	12 Laporan	91,341,363	57,645,400	57,645,400	Kota Bima, Semua Kecamatan, Semua Kelurahan	Dana Transfer Umum-Dana Alokasi Umum	Memperkuat Ketahanan Ekonomi Untuk Pertumbuhan Yang Berkualitas dan Berkeadilan		Sekretariat OPD Dinas Pertanian	12 Laporan	94,081,604	Dinas Pertanian
3 27 01 2.0 8 04	Penyediaan Jasa Pelayanan Umum Kantor	Jumlah Laporan Penyediaan Jasa Pelayanan Umum yang Disediakan				45 orang	12 Laporan	450,648,800	407,730,000	407,730,000	Kota Bima, Semua Kecamatan, Semua Kelurahan	Dana Transfer Umum-Dana Alokasi Umum	Memperkuat Ketahanan Ekonomi Untuk Pertumbuhan Yang Berkualitas dan Berkeadilan		Sekretariat OPD Dinas Pertanian	12 Laporan	464,168,264	Dinas Pertanian
3 27 01 2.0 9	<b>Pemeliharaan Barang Milik Daerah Penunjang Urusan Pemerintahan Daerah</b>	Jumlah pemeliharaan peralatan dan mesin penunjang urusan OPD Dinas Pertanian	unit		unit		65 unit	<b>121,858,278</b>	<b>71,479,500</b>	<b>71,479,500</b>						65 unit	<b>125,514,027</b>	
3 27 01 2.0 9 02	Penyediaan Jasa Pemeliharaan, Biaya Pemeliharaan, Pajak, dan Perizinan Kendaraan Dinas Operasional atau Lapangan	Jumlah Kendaraan Dinas Operasional atau Lapangan yang Dipelihara dan Dibayarkan Pajak dan Perizinannya				30 unit	30 unit	105,462,054	61,939,500	61,939,500	Kota Bima, Semua Kecamatan, Semua Kelurahan	Dana Transfer Umum-Dana Alokasi Umum	Memperkuat Ketahanan Ekonomi Untuk Pertumbuhan Yang Berkualitas dan Berkeadilan		Barang milik OPD Dinas Pertanian	30 unit	108,625,916	Dinas Pertanian

**Penetapan Perubahan Rencana Kerja Pemerintah Daerah (RKPD)**

**Kota Bima**

**Tahun 2022**

Kode	Urusan/ Bidang Urusan/ Program/ Kegiatan/ Sub Kegiatan	Indikator Program/ Kegiatan/ Sub Kegiatan	Target Akhir Periode RPJMD	Realisasi Capaian RKPD Tahun 2020	Prakiraan Capaian Target RKPD Tahun 2021	Capaian Kinerja dan Kerangka Pendanaan							Kelompok Sasaran	Prakiraan Maju Rencana Tahun 2023		Perangkat Daerah Penanggung Jawab		
						Target 2022		Pagu Indikatif			Lokasi	Sumber Dana		Prioritas			Target	Pagu Indikatif
						Semula	Menjadi	RKPD 2022	APBD 2022	RKPD 2022 Perubahan				Nasional	Daerah			
3 27 01 2.0 9 06	Pemeliharaan Peralatan dan Mesin Lainnya	Jumlah Peralatan dan Mesin Lainnya yang Dipelihara				1 tahun	35 Unit	16,396,224	9,540,000	9,540,000	Kota Bima, Semua Kecamatan, Semua Kelurahan	Dana Transfer Umum-Dana Alokasi Umum	Memperkuat Ketahanan Ekonomi Untuk Pertumbuhan Yang Berkualitas dan Berkeadilan		Barang milik OPD Dinas Pertanian	35 Unit	16,888,111	Dinas Pertanian
3 27 02	<b>PROGRAM PENYEDIAAN DAN PENGEMBANGAN SARANA PERTANIAN</b>	Cakupan penyediaan sarana pertanian sesuai anjuran	%		%		100 %	1,139,889,145	445,634,600	445,634,600						100 %	1,157,315,819	
3 27 02 2.0 1	<b>Pengawasan Penggunaan Sarana Pertanian</b>	Tersusunnya laporan pengawasan penggunaan sarana pertanian	laporan		laporan		8 laporan	459,000,000	237,919,300	237,919,300						8 laporan	459,000,000	
3 27 02 2.0 1 01	Pengawasan Penggunaan Sarana Pendukung Pertanian sesuai dengan Komoditas, Teknologi dan Spesifik Lokasi	Jumlah Pengawasan Penggunaan Sarana Pendukung Pertanian Sesuai dengan Komoditas, Teknologi dan Spesifik Lokasi					4 Laporan	289,000,000	78,819,300	78,819,300	Kota Bima, Semua Kecamatan, Semua Kelurahan	Dana Transfer Umum-Dana Alokasi Umum	Memperkuat Ketahanan Ekonomi Untuk Pertumbuhan Yang Berkualitas dan Berkeadilan		Pelaku utama dan pelaku usaha bidang pertanian	4 Laporan	289,000,000	Dinas Pertanian
3 27 02 2.0 1 02	Pendampingan Penggunaan Sarana Pendukung Pertanian	Jumlah Pendampingan Penggunaan Sarana Pendukung Pertanian					4 Laporan	170,000,000	159,100,000	159,100,000	Kota Bima, Semua Kecamatan, Semua Kelurahan	Dana Transfer Umum-Dana Alokasi Umum	Memperkuat Ketahanan Ekonomi Untuk Pertumbuhan Yang Berkualitas dan Berkeadilan		Pelaku utama dan pelaku usaha bidang pertanian	4 Laporan	170,000,000	Dinas Pertanian
3 27 02 2.0 2	<b>Pengelolaan Sumber Daya Genetik (SDG) Hewan, Tumbuhan, dan Mikro Organisme Kewenangan Kabupaten/Kota</b>	Jumlah pelayanan Inseminasi Buatan	ekor		ekor		180 ekor	28,425,761	0	0						180 ekor	29,278,534	
3 27 02 2.0 2 02	Peningkatan Kualitas SDG Hewan/Tanaman	Presentase Penambahan Jumlah Populasi dari Hasil Kawin Alam				1300 ekor	1300 ekor	28,425,761	0	0	Kota Bima, Semua Kecamatan, Semua Kelurahan	Dana Transfer Umum-Dana Alokasi Umum	Memperkuat Ketahanan Ekonomi Untuk Pertumbuhan Yang Berkualitas dan Berkeadilan		Pekaku utama dan pelaku usaha bidang pertanian	1300 ekor	29,278,534	Dinas Pertanian
3 27 02 2.0 3	<b>Peningkatan Mutu dan Peredaran Benih/Bibit Ternak dan Tanaman Pakan Ternak serta Pakan dalam Daerah Kabupaten/Kota</b>	Tersusunnya laporan pengawasan peningkatan mutu dan peredaran benih/bibit ternak dan tanaman pakan ternak serta pakan dalam daerah kabupaten/kota	laporan		laporan		8 laporan	26,121,076	13,060,800	13,060,800						8 laporan	26,904,708	



**Penetapan Perubahan Rencana Kerja Pemerintah Daerah (RKPD)**

Kota Bima

Tahun 2022

Kode	Urusan/ Bidang Urusan/ Program/ Kegiatan/ Sub Kegiatan	Indikator Program/ Kegiatan/ Sub Kegiatan	Target Akhir Periode RPJMD	Realisasi Capaian RKPD Tahun 2020	Prakiraan Capaian Target RKPD Tahun 2021	Capaian Kinerja dan Kerangka Pendanaan							Kelompok Sasaran	Prakiraan Maju Rencana Tahun 2023		Perangkat Daerah Penanggung Jawab		
						Target 2022		Pagu Indikatif			Lokasi	Sumber Dana		Prioritas			Target	Pagu Indikatif
						Semula	Menjadi	RKPD 2022	APBD 2022	RKPD 2022 Perubahan				Nasional	Daerah			
3 27 02 2.0 3 01	Pengawasan Mutu Benih/Bibit Ternak, Bahan Pakan/Pakan/Tanaman Skala Kecil	Jumlah Pengawasan Mutu Benih/Bibit Ternak, Bahan Pakan/Pakan/Tanaman Skala Kecil					4 Laporan	13,958,761	6,979,900	6,979,900	Kota Bima, Semua Kecamatan, Semua Kelurahan	Dana Transfer Umum-Dana Alokasi Umum	Memperkuat Ketahanan Ekonomi Untuk Pertumbuhan Yang Berkualitas dan Berkeadilan	Pembangunan Pariwisata dan Peningkatan Ekonomi Masyarakat	Pelaku utama dan pelaku usaha bidang pertanian	4 Laporan	14,377,524	Dinas Pertanian
3 27 02 2.0 3 02	Pengawasan Peredaran Bahan Pakan/Pakan, Benih/Bibit Hijauan Pakan Ternak	Jumlah Pengawasan Bahan Pakan/Pakan, Benih/Bibit Hijauan Pakan Ternak yang Beredar					4 Laporan	12,162,315	6,080,900	6,080,900	Kota Bima, Semua Kecamatan, Semua Kelurahan	Dana Transfer Umum-Dana Alokasi Umum	Memperkuat Ketahanan Ekonomi Untuk Pertumbuhan Yang Berkualitas dan Berkeadilan		Pelaku utama dan pelaku usaha bidang pertanian	4 Laporan	12,527,184	Dinas Pertanian
3 27 02 2.0 5	<b>Pengendalian dan Pengawasan Penyediaan dan Peredaran Benih/Bibit Ternak, dan Hijauan Pakan Ternak dalam Daerah Kabupaten/Kota</b>	Tersusunnya laporan pengendalian dan pengawasan penyediaan dan peredaran benih/bibit ternak, dan hijauan pakan ternak dalam daerah kabupaten/kota	laporan		laporan		4 laporan	125,411,966	45,676,500	45,676,500						4 laporan	126,174,325	
3 27 02 2.0 5 03	Pengawasan Peredaran dan Sertifikasi Benih/Bibit Ternak	Jumlah benih/bibit ternak yang beredar dan bersertifikat					10000 ekor	10,994,652	1,080,000	1,080,000	Kota Bima, Semua Kecamatan, Semua Kelurahan	Dana Transfer Umum-Dana Alokasi Umum	Memperkuat Ketahanan Ekonomi Untuk Pertumbuhan Yang Berkualitas dan Berkeadilan		Pelaku utama dan pelaku usaha bidang pertanian	10000 ekor	11,324,491	Dinas Pertanian
3 27 02 2.0 5 06	Pengawasan Produksi Benih/Bibit Ternak dan HPT, Bahan Pakan/Pakan	Jumlah pengawasan produksi benih/bibit ternak dan HPT, bahan pakan/pakan				30 orang	4 Laporan	114,417,314	44,596,500	44,596,500	Kota Bima, Semua Kecamatan, Semua Kelurahan	Dana Transfer Umum-Dana Alokasi Umum	Memperkuat Ketahanan Ekonomi Untuk Pertumbuhan Yang Berkualitas dan Berkeadilan		Pelaku utama dan pelaku usaha bidang pertanian	4 Laporan	114,849,834	Dinas Pertanian
3 27 02 2.0 6	<b>Penyediaan Benih/Bibit Ternak dan Hijauan Pakan Ternak yang Sumbernya dalam 1 (satu) Daerah Kabupaten/Kota Lain</b>	Jumlah penambahan populasi ternak	ekor		ekor		10000 ekor	500,930,342	148,978,000	148,978,000						10000 ekor	515,958,252	
3 27 02 2.0 6 01	Pengadaan Benih/Bibit Ternak yang Sumbernya dari Daerah Kabupaten/Kota Lain	Jumlah Benih/Bibit Ternak yang Sumbernya dari Daerah Kabupaten/Kota Lain				40 orang	173 ekor	500,930,342	148,978,000	148,978,000	Kota Bima, Semua Kecamatan, Semua Kelurahan	Dana Transfer Umum-Dana Alokasi Umum	Memperkuat Ketahanan Ekonomi Untuk Pertumbuhan Yang Berkualitas dan Berkeadilan		Pelaku utama dan pelaku usaha bidang pertanian	173 ekor	515,958,252	Dinas Pertanian
3 27 03	<b>PROGRAM PENYEDIAAN DAN PENGEMBANGAN PRASARANA PERTANIAN</b>	Cakupan prasarana pertanian dalam kondisi baik	%		%		60 %	41,629,238	20,808,700	20,808,700						60 %	42,878,115	

**Penetapan Perubahan Rencana Kerja Pemerintah Daerah (RKPD)**

Kota Bima

Tahun 2022

Kode	Urusan/ Bidang Urusan/ Program/ Kegiatan/ Sub Kegiatan	Indikator Program/ Kegiatan/ Sub Kegiatan	Target Akhir Periode RPJMD	Realisasi Capaian RKPD Tahun 2020	Prakiraan Capaian Target RKPD Tahun 2021	Capaian Kinerja dan Kerangka Pendanaan						Kelompok Sasaran	Prakiraan Maju Rencana Tahun 2023		Perangkat Daerah Penanggung Jawab			
						Target 2022		Pagu Indikatif			Lokasi		Sumber Dana	Prioritas		Target	Pagu Indikatif	
						Semula	Menjadi	RKPD 2022	APBD 2022	RKPD 2022 Perubahan				Nasional				Daerah
3 27 03 2.0 1	Pengembangan Prasarana Pertanian	Jumlah prasarana pertanian terbangun	unit		unit		25 unit	41,629,238	20,808,700	20,808,700					25 unit	42,878,115		
3 27 03 2.0 1 03	Koordinasi dan Sinkronisasi Prasarana Pendukung Pertanian lainnya	Jumlah Koordinasi dan Sinkronisasi Prasarana Pendukung Pertanian Lainnya				60 orang	4 Laporan	41,629,238	20,808,700	20,808,700	Kota Bima, Semua Kecamatan, Semua Kelurahan	Dana Transfer Umum-Dana Alokasi Umum	Memperkuat Ketahanan Ekonomi Untuk Pertumbuhan Yang Berkualitas dan Berkeadilan	Pembangunan Pariwisata dan Peningkatan Ekonomi Masyarakat	Pelaku utama dan pelaku usaha bidang pertanian	4 Laporan	42,878,115	Dinas Pertanian
3 27 04	PROGRAM PENGENDALIAN KESEHATAN HEWAN DAN KESEHATAN MASYARAKAT VETERINER	Persentase penurunan ternak yang terinfeksi PHMS	%		%		0.12 %	206,024,941	98,718,791	98,718,791					0.12 %	209,304,646		
3 27 04 2.0 1	Penjaminan Kesehatan Hewan, Penutupan dan Pembukaan Daerah Wabah Penyakit Hewan Menular Dalam Daerah Kabupaten/Kota	Tersusunnya laporan pelayanan kesehatan hewan dan penanganan wabah penyakit hewan menular	laporan		laporan		8 laporan	88,559,525	43,133,836	43,133,836					8 laporan	91,216,310		
3 27 04 2.0 1 01	Pengendalian dan Penanggulangan Penyakit Hewan dan Zoonosis	Jumlah Wilayah Pengendalian dan Penanggulangan Penyakit Hewan dan Zoonosis				150 ekor	4 Laporan	59,857,171	28,795,830	28,795,830	Kota Bima, Semua Kecamatan, Semua Kelurahan	Dana Transfer Umum-Dana Alokasi Umum	Memperkuat Ketahanan Ekonomi Untuk Pertumbuhan Yang Berkualitas dan Berkeadilan	Pembangunan Pariwisata dan Peningkatan Ekonomi Masyarakat	Pelaku utama dan pelaku usaha bidang pertanian	4 Laporan	61,652,886	Dinas Pertanian
3 27 04 2.0 1 02	Pembebasan Penyakit Hewan Menular dalam 1 (satu) Daerah Kabupaten/Kota	Jumlah Wilayah yang Mengalami Penurunan Kasus Penyakit Hewan Menular Lintas Daerah Kabupaten/Kota dalam 1 (Satu) Daerah Kabupaten/Kota				300 ekor	4 Laporan	28,702,354	14,338,006	14,338,006	Kota Bima, Semua Kecamatan, Semua Kelurahan	Dana Transfer Umum-Dana Alokasi Umum	Memperkuat Ketahanan Ekonomi Untuk Pertumbuhan Yang Berkualitas dan Berkeadilan		Pelaku utama dan pelaku usaha bidang pertanian	4 Laporan	29,563,424	Dinas Pertanian
3 27 04 2.0 3	Pengelolaan Pelayanan Jasa Laboratorium dan Jasa Medik Veteriner dalam Daerah Kabupaten/Kota	Tersusunnya laporan pelayanan jasa laboratorium dan jasa medik veteriner	laporan		laporan		4 laporan	23,470,909	10,324,355	10,324,355					4 laporan	21,273,974		
3 27 04 2.0 3 02	Penyediaan Pelayanan Jasa Medik Veteriner	Jumlah Pelayanan Jasa Medik Veteriner				1 paket	4 Laporan	20,654,343	10,324,355	10,324,355	Kota Bima, Semua Kecamatan, Semua Kelurahan	Dana Transfer Umum-Dana Alokasi Umum	Memperkuat Ketahanan Ekonomi Untuk Pertumbuhan Yang Berkualitas dan Berkeadilan		Pelaku utama dan pelaku usaha bidang pertanian	4 Laporan	21,273,974	Dinas Pertanian

Penetapan Perubahan Rencana Kerja Pemerintah Daerah (RKPD)

Kota Bima

Tahun 2022

Kode	Urusan/ Bidang Urusan/ Program/ Kegiatan/ Sub Kegiatan	Indikator Program/ Kegiatan/ Sub Kegiatan	Target Akhir Periode RPJMD	Realisasi Capaian RKPD Tahun 2020	Prakiraan Capaian Target RKPD Tahun 2021	Capaian Kinerja dan Kerangka Pendanaan						Kelompok Sasaran	Prakiraan Maju Rencana Tahun 2023		Perangkat Daerah Penanggung Jawab			
						Target 2022		Pagu Indikatif			Lokasi		Sumber Dana	Prioritas		Target	Pagu Indikatif	
						Semula	Menjadi	RKPD 2022	APBD 2022	RKPD 2022 Perubahan				Nasional				Daerah
3 27 04 2.0 4	Penerapan dan Pengawasan Persyaratan Teknis Kesehatan Masyarakat Veteriner	Tersusunnya laporan pengawasan persyaratan teknis kesehatan masyarakat veteriner	laporan		laporan		8 laporan	93,994,507	45,260,600	45,260,600				8 laporan	96,814,362			
3 27 04 2.0 4 01	Pendampingan Unit Usaha Hewan dan Produk Hewan	Jumlah Pendampingan Unit Usaha Hewan dan Produk Hewan				15 unit	4 Laporan	37,999,236	17,610,700	17,610,700	Kota Bima, Semua Kecamatan Semua Kelurahan	Dana Transfer Umum-Dana Alokasi Umum	Memperkuat Ketahanan Ekonomi Untuk Pertumbuhan Yang Berkualitas dan Berkeadilan		Pelaku utama dan pelaku usaha bidang pertanian	4 Laporan	39,139,233	Dinas Pertanian
3 27 04 2.0 4 02	Pengawasan Peredaran Hewan dan Produk Hewan	Jumlah Pengawasan Peredaran Hewan dan Produk Hewan				15 unit usaha	4 Laporan	55,995,271	27,649,900	27,649,900	Kota Bima, Semua Kecamatan Semua Kelurahan	Dana Transfer Umum-Dana Alokasi Umum	Memperkuat Ketahanan Ekonomi Untuk Pertumbuhan Yang Berkualitas dan Berkeadilan		Pelaku utama dan pelaku usaha bidang pertanian	4 Laporan	57,675,129	Dinas Pertanian
3 27 05	PROGRAM PENGENDALIAN DAN PENANGGULANGAN BENCANA PERTANIAN	Cakupan berkurangnya dampak bencana pertanian	%		%		50 %	315,157,252	163,527,200	223,527,200					50 %	236,527,428		
3 27 05 2.0 1	Pengendalian dan Penanggulangan Bencana Pertanian Kabupaten/Kota	Jumlah luasan penanggulangan bencana pertanian	Ha		Ha		750 Ha	315,157,252	163,527,200	223,527,200					750 Ha	236,527,428		
3 27 05 2.0 1 01	Pengendalian Organisme Pengganggu Tumbuhan (OPT) Tanaman Pangan, Hortikultura, dan Perkebunan	Jumlah Luas Serangan Organisme Pengganggu Tumbuhan (OPT) Tanaman Pangan, Hortikultura, dan Perkebunan yang Dikendalikan				60 orang	500 ha	52,742,231	50,000,000	50,000,000	Kota Bima, Semua Kecamatan Semua Kelurahan	Dana Transfer Umum-Dana Alokasi Umum	Memperkuat Ketahanan Ekonomi Untuk Pertumbuhan Yang Berkualitas dan Berkeadilan		Pelaku utama dan pelaku usaha bidang pertanian	500 ha	54,324,498	Dinas Pertanian
3 27 05 2.0 1 02	Penanganan Dampak Perubahan Iklim (DPI) Tanaman Pangan, Hortikultura, dan Perkebunan	Jumlah Area Terdampak Perubahan Iklim (DPI) Tanaman Pangan, Hortikultura, dan Perkebunan yang Ditangani				350 Kg	250 ha	262,415,021	113,527,200	173,527,200	Kota Bima, Semua Kecamatan Semua Kelurahan	Dana Transfer Umum-Dana Alokasi Umum	Memperkuat Ketahanan Ekonomi Untuk Pertumbuhan Yang Berkualitas dan Berkeadilan		Pelaku utama dan pelaku usaha bidang pertanian	250 ha	182,202,930	Dinas Pertanian
3 27 06	PROGRAM PERIZINAN USAHA PERTANIAN	Cakupan pelayanan proses rekomendasi teknis bidang pertanian	%		%		50 %	120,056,533	46,367,800	46,367,800					50 %	123,658,230		
3 27 06 2.0 1	Penerbitan Izin Usaha Pertanian yang Kegiatan Usahanya dalam Daerah Kabupaten/Kota	Jumlah rekomendasi teknis izin usaha sektor pertanian yang diterbitkan	rekomendasi		rekomendasi		19 rekomendasi	80,197,250	46,367,800	46,367,800					19 rekomendasi	82,603,168		

**Penetapan Perubahan Rencana Kerja Pemerintah Daerah (RKPD)**

Kota Bima

Tahun 2022

Kode	Urusan/ Bidang Urusan/ Program/ Kegiatan/ Sub Kegiatan	Indikator Program/ Kegiatan/ Sub Kegiatan	Target Akhir Periode RPJMD	Realisasi Capaian RKPD Tahun 2020	Prakiraan Capaian Target RKPD Tahun 2021	Capaian Kinerja dan Kerangka Pendanaan								Kelompok Sasaran	Prakiraan Maju Rencana Tahun 2023		Perangkat Daerah Penanggung Jawab	
						Target 2022		Pagu Indikatif			Lokasi	Sumber Dana	Prioritas		Target	Pagu Indikatif		
						Semula	Menjadi	RKPD 2022	APBD 2022	RKPD 2022 Perubahan			Nasional					Daerah
3 27 06 2.0 1 02	Penilaian Kelayakan dan Pemberian Pertimbangan Teknis Izin Usaha Pertanian	Jumlah Penilaian Kelayakan dan Pemberian Pertimbangan Teknis Izin Usaha Pertanian				20 pelaku usaha	15 Dokumen	40,534,666	14,498,800	14,498,800	Kota Bima, Semua Kecamatan, Semua Kelurahan	Dana Transfer Umum-Dana Alokasi Umum	Memperkuat Ketahanan Ekonomi Untuk Pertumbuhan Yang Berkualitas dan Berkeadilan		Pelaku utama dan pelaku usaha bidang pertanian	15 Dokumen	41,750,706	Dinas Pertanian
3 27 06 2.0 1 03	Pembinaan dan Pengawasan Penerapan Izin Usaha Pertanian	Jumlah Izin Usaha Pertanian yang Dibina dan Diawasi				47 pelaku usaha	4 Laporan	39,662,584	31,869,000	31,869,000	Kota Bima, Semua Kecamatan, Semua Kelurahan	Dana Transfer Umum-Dana Alokasi Umum	Memperkuat Ketahanan Ekonomi Untuk Pertumbuhan Yang Berkualitas dan Berkeadilan		Pelaku utama dan pelaku usaha bidang pertanian	4 Laporan	40,852,462	Dinas Pertanian
3 27 06 2.0 2	Penerbitan Izin Usaha Produksi Benih/Bibit Ternak dan Pakan, Fasilitas Pemeliharaan Hewan, Rumah Sakit Hewan/Pasar Hewan, Rumah Potong Hewan	Terlaksananya pelayanan proses rekomendasi teknis izin usaha sektor pertanian	rekomendasi		rekomendasi		19 rekomendasi	12,322,117	0	0						19 rekomendasi	12,691,781	
3 27 06 2.0 2 02	Pengawasan Pelaksanaan Izin Usaha Produksi Benih/Bibit Ternak dan Pakan	Jumlah Penilaian Kelayakan Izin Usaha Produksi Benih/Bibit Ternak				15 pelaku	15 pelaku	12,322,117	0	0	Kota Bima, Semua Kecamatan, Semua Kelurahan	Dana Transfer Umum-Dana Alokasi Umum	Memperkuat Ketahanan Ekonomi Untuk Pertumbuhan Yang Berkualitas dan Berkeadilan		Pelaku utama dan pelaku usaha bidang pertanian	15 pelaku	12,691,781	Dinas Pertanian
3 27 06 2.0 3	Izin Usaha Pengecer (Toko, Retail, Sub Distributor) Obat Hewan	Meningkatnya pemahaman dan kesadaran pengecer sarana pertanian akan kepemilikan izin usaha	Pelaku Usaha		Pelaku Usaha		10 Pelaku Usaha	27,537,166	0	0						10 Pelaku Usaha	28,363,281	
3 27 06 2.0 3 02	Pengawasan Pelaksanaan Izin Usaha Pengecer Obat Hewan	Jumlah pelaku usaha yang dibina tentang izin usaha pengecer obat hewan				20 pelaku usaha	20 pelaku usaha	27,537,166	0	0	Kota Bima, Semua Kecamatan, Semua Kelurahan	Dana Transfer Umum-Dana Alokasi Umum	Memperkuat Ketahanan Ekonomi Untuk Pertumbuhan Yang Berkualitas dan Berkeadilan		Pelaku utama dan pelaku usaha bidang pertanian	20 pelaku usaha	28,363,281	Dinas Pertanian
3 27 07	PROGRAM PENYULUHAN PERTANIAN	Cakupan peningkatan SDM Pertanian	%		%		20 %	122,689,209	90,267,000	90,267,000						20 %	126,369,884	
3 27 07 2.0 1	Pelaksanaan Penyuluhan Pertanian	Terlaksananya kegiatan penyuluhan pertanian	unit		unit		16 unit	122,689,209	90,267,000	90,267,000						16 unit	126,369,884	
3 27 07 2.0 1 01	Peningkatan Kapasitas Kelembagaan Penyuluhan Pertanian di Kecamatan dan Desa	Jumlah Kelembagaan Penyuluhan Pertanian di Kecamatan dan Desa yang Ditingkatkan Kapasitasnya				43 orang	4 Unit	35,748,046	45,810,000	45,810,000	Kota Bima, Semua Kecamatan, Semua Kelurahan	Dana Transfer Umum-Dana Alokasi Umum	Memperkuat Ketahanan Ekonomi Untuk Pertumbuhan Yang Berkualitas dan Berkeadilan		Pelaku utama dan pelaku usaha bidang pertanian	4 Unit	36,820,487	Dinas Pertanian

**Penetapan Perubahan Rencana Kerja Pemerintah Daerah (RKPD)**

Kota Bima

Tahun 2022

Kode	Urusan/ Bidang Urusan/ Program/ Kegiatan/ Sub Kegiatan	Indikator Program/ Kegiatan/ Sub Kegiatan	Target Akhir Period e RPJMD	Realisasi Capaian RKPD Tahun 2020	Prakiraan Capaian Target RKPD Tahun 2021	Capaian Kinerja dan Kerangka Pendanaan								Kelompok Sasaran	Prakiraan Maju Rencana Tahun 2023		Perangkat Daerah Penanggung Jawab	
						Target 2022		Pagu Indikatif			Lokasi	Sumber Dana	Prioritas		Target	Pagu Indikatif		
						Semula	Menjadi	RKPD 2022	APBD 2022	RKPD 2022 Perubahan			Nasional					Daerah
3 27 07 2.0 1 02	Pengembangan Kapasitas Kelembagaan Petani di Kecamatan dan Desa	Jumlah Kelembagaan Petani di Kecamatan dan Desa yang Ditingkatkan Kapasitasnya				25 Orang	50 Unit	35,854,439	17,500,100	17,500,100	Kota Bima, Semua Kecamatan, Semua Kelurahan	Dana Transfer Umum-Dana Alokasi Umum	Memperkuat Ketahanan Ekonomi Untuk Pertumbuhan Yang Berkualitas dan Berkeadilan		Pelaku utama dan pelaku usaha bidang pertanian	50 Unit	36,930,072	Dinas Pertanian
3 27 07 2.0 1 03	Penyediaan dan Pemanfaatan Sarana dan Prasarana Penyuluhan Pertanian	Jumlah Sarana dan Prasarana Penyuluhan Pertanian				1 Ha	4 Unit	35,853,375	17,082,000	17,082,000	Kota Bima, Semua Kecamatan, Semua Kelurahan	Dana Transfer Umum-Dana Alokasi Umum	Memperkuat Ketahanan Ekonomi Untuk Pertumbuhan Yang Berkualitas dan Berkeadilan		Pelaku utama dan pelaku usaha bidang pertanian	4 Unit	36,928,976	Dinas Pertanian
3 27 07 2.0 1 05	Pembentukan dan Penyelenggaraan Sekolah Lapang Kelompok Tani Tingkat Kabupaten/Kota	Jumlah Sekolah Lapang Kelompok Tani yang Terbentuk dan Beroperasi				12 bulan	4 Unit	15,233,349	9,874,900	9,874,900	Kota Bima, Semua Kecamatan, Semua Kelurahan	Dana Transfer Umum-Dana Alokasi Umum	Memperkuat Ketahanan Ekonomi Untuk Pertumbuhan Yang Berkualitas dan Berkeadilan		Pelaku utama dan pelaku usaha bidang pertanian	4 Unit	15,690,349	Dinas Pertanian
4	UNSUR PENDUKUNG URUSAN PEMERINTAHAN																	
4 01	SEKRETARIAT DAERAH							34,850,951,109	25,088,248,939	24,997,843,245						35,896,479,643		
4 01 01	PROGRAM PENUNJANG URUSAN PEMERINTAHAN DAERAH KABUPATEN/KOTA	Rerata Persentase Capaian Indikator Kinerja Kegiatan	porsen		porsen	100 porsen		34,850,951,109	25,088,248,939	24,997,843,245						100 porsen	35,896,479,643	
4 01 01 2.0 2	Administrasi Keuangan Perangkat Daerah	Persentase Pemenuhan layanan administrasi Keuangan Perangkat Daerah	porsen		porsen	100 porsen		15,721,952,919	13,189,024,944	13,105,532,250						100 porsen	16,193,611,507	
4 01 01 2.0 2 01	Penyediaan Gaji dan Tunjangan ASN	Jumlah Orang yang Menerima Gaji dan Tunjangan ASN				12 Bulan	120 orang/bulan	15,089,693,419	12,556,765,444	12,473,272,750	Kota Bima, Semua Kecamatan, Semua Kelurahan	Dana Transfer Umum-Dana Alokasi Umum	Memperkuat Stabilitas Polhukhankam Dan Transformasi Pelayanan Publik	Reformasi Birokrasi dan Pelayanan Publik	administrasi keuangan - ASN setda	120 orang/bulan	15,542,384,222	Sekretariat Daerah
4 01 01 2.0 2 03	Pelaksanaan Penatausahaan dan Pengujian/Verifikasi Keuangan SKPD	Jumlah Dokumen Penatausahaan dan Pengujian/Verifikasi Keuangan SKPD				12 Bulan	3 Dokumen	632,259,500	632,259,500	632,259,500	Kota Bima, Semua Kecamatan, Semua Kelurahan	Dana Transfer Umum-Dana Alokasi Umum	Memperkuat Stabilitas Polhukhankam Dan Transformasi Pelayanan Publik	Reformasi Birokrasi dan Pelayanan Publik	administrasi keuangan - ASN setda	3 Dokumen	651,227,285	Sekretariat Daerah
4 01 01 2.0 5	Administrasi Kepegawaian Perangkat Daerah	Persentase Pelaksanaan Administrasi Kepegawaian Perangkat Daerah	porsen		porsen	100 porsen		12,958,200	13,224,900	13,224,900						100 porsen	13,346,946	

**Penetapan Perubahan Rencana Kerja Pemerintah Daerah (RKPD)**

Kota Bima

Tahun 2022

Kode	Urusan/ Bidang Urusan/ Program/ Kegiatan/ Sub Kegiatan	Indikator Program/ Kegiatan/ Sub Kegiatan	Target Akhir Period e RPJMD	Realisasi Capaian RKPD Tahun 2020	Prakiraan Capaian Target RKPD Tahun 2021	Capaian Kinerja dan Kerangka Pendanaan									Kelompok Sasaran	Prakiraan Maju Rencana Tahun 2023		Perangkat Daerah Penanggung Jawab
						Target 2022		Pagu Indikatif			Lokasi	Sumber Dana	Prioritas			Target	Pagu Indikatif	
						Semula	Menjadi	RKPD 2022	APBD 2022	RKPD 2022 Perubahan			Nasional	Daerah				
4 01 01 2.0 5 03	Pendataan dan Pengolahan Administrasi Kepegawaian	Jumlah Dokumen Pendataan dan Pengolahan Administrasi Kepegawaian				6 Dokumen	6 Dokumen	12,958,200	13,224,900	13,224,900	Kota Bima, Semua Kecamatan Semua Kelurahan	Dana Transfer Umum- Dana Alokasi Umum	Memperkuat Stabilitas Polhukhankam Dan Transformasi Pelayanan Publik	Reformasi Birokrasi dan Pelayanan Publik	Administra si Kepegawai an	6 Dokumen	13,346,946	Sekretariat Daerah
4 01 01 2.0 6	<b>Administrasi Umum Perangkat Daerah</b>	Persentase pemenuhanan layanan Administrasi Umum Perangkat Daerah	porsen		porsen		100 porsen	1,277,904,925	1,287,766,025	1,287,766,025						100 porsen	1,316,242,073	
4 01 01 2.0 6 01	Penyediaan Komponen Instalasi Listrik/Penerangan Bangunan Kantor	Jumlah Paket Komponen Instalasi Listrik/Penerangan Bangunan Kantor yang Disediakan				12 Bulan	1 Paket	68,091,500	63,889,100	63,889,100	Kota Bima, Semua Kecamatan Semua Kelurahan	Dana Transfer Umum- Dana Alokasi Umum	Memperkuat Stabilitas Polhukhankam Dan Transformasi Pelayanan Publik	Reformasi Birokrasi dan Pelayanan Publik	logistik kantor	1 Paket	70,134,245	Sekretariat Daerah
4 01 01 2.0 6 04	Penyediaan Bahan Logistik Kantor	Jumlah Paket Bahan Logistik Kantor yang Disediakan				12 Bulan	1 Paket	80,648,475	94,711,975	94,711,975	Kota Bima, Semua Kecamatan Semua Kelurahan	Dana Transfer Umum- Dana Alokasi Umum	Memperkuat Stabilitas Polhukhankam Dan Transformasi Pelayanan Publik	Reformasi Birokrasi dan Pelayanan Publik	logistik kantor	1 Paket	83,067,929	Sekretariat Daerah
4 01 01 2.0 6 05	Penyediaan Barang Cetak dan Penggandaan	Jumlah Paket Barang Cetakan dan Penggandaan yang Disediakan				24 Jenis	1 Paket	59,053,900	59,053,900	59,053,900	Kota Bima, Semua Kecamatan Semua Kelurahan	Dana Transfer Umum- Dana Alokasi Umum	Memperkuat Stabilitas Polhukhankam Dan Transformasi Pelayanan Publik	Reformasi Birokrasi dan Pelayanan Publik	logistik kantor	1 Paket	60,825,517	Sekretariat Daerah
4 01 01 2.0 6 06	Penyediaan Bahan Bacaan dan Peraturan Perundang- undangan	Jumlah Media Langganan Koran dan publikasi / Iklan				6 Jenis	6 Jenis	0	0	0	Kota Bima, Semua Kecamatan Semua Kelurahan	Dana Transfer Umum- Dana Alokasi Umum	Memperkuat Stabilitas Polhukhankam Dan Transformasi Pelayanan Publik	Reformasi Birokrasi dan Pelayanan Publik	logistik kantor	6 Jenis	0	Sekretariat Daerah
4 01 01 2.0 6 08	Fasilitasi Kunjungan Tamu	Jumlah Laporan Fasilitasi Kunjungan Tamu				12 Kegiatan	12 Laporan	921,941,050	921,941,050	921,941,050	Kota Bima, Semua Kecamatan Semua Kelurahan	Dana Transfer Umum- Dana Alokasi Umum	Memperkuat Stabilitas Polhukhankam Dan Transformasi Pelayanan Publik	Reformasi Birokrasi dan Pelayanan Publik	logistik kantor	12 Laporan	949,599,282	Sekretariat Daerah
4 01 01 2.0 6 09	Penyelenggaraan Rapat Koordinasi dan Konsultasi SKPD	Jumlah Laporan Penyelenggaraan Rapat Koordinasi dan Konsultasi SKPD				12 Bulan	54 Laporan	148,170,000	148,170,000	148,170,000	Kota Bima, Semua Kecamatan Semua Kelurahan	Dana Transfer Umum- Dana Alokasi Umum	Memperkuat Stabilitas Polhukhankam Dan Transformasi Pelayanan Publik	Reformasi Birokrasi dan Pelayanan Publik	logistik kantor	54 Laporan	152,615,100	Sekretariat Daerah

**Penetapan Perubahan Rencana Kerja Pemerintah Daerah (RKPD)**

**Kota Bima**

**Tahun 2022**

Kode	Urusan/ Bidang Urusan/ Program/ Kegiatan/ Sub Kegiatan	Indikator Program/ Kegiatan/ Sub Kegiatan	Target Akhir Period e RPJMD	Realisasi Capaian RKPD Tahun 2020	Prakiraan Capaian Target RKPD Tahun 2021	Capaian Kinerja dan Kerangka Pendanaan						Kelompok Sasaran	Prakiraan Maju Rencana Tahun 2023		Perangkat Daerah Penanggung Jawab			
						Target 2022		Pagu Indikatif			Lokasi		Sumber Dana	Prioritas		Target	Pagu Indikatif	
						Semula	Menjadi	RKPD 2022	APBD 2022	RKPD 2022 Perubahan				Nasional				Daerah
4 01 01 2.0 7	Pengadaan Barang Milik Daerah Penunjang Urusan Pemerintah Daerah	Persentase Pelaksanaan Pengadaan Barang Milik Daerah Penunjang Urusan Pemerintah Daerah	porsen		porsen		100 porsen	7,462,000,000	2,013,360,005	2,013,360,005				100 porsen	7,685,860,000			
4 01 01 2.0 7 02	Pengadaan Kendaraan Dinas Operasional atau Lapangan	Jumlah Unit Kendaraan Dinas Operasional atau Lapangan yang Disediakan				10 Unit	58 Unit	7,362,000,000	1,813,460,005	1,813,460,005	Kota Bima, Semua Kecamatan Semua Kelurahan	Dana Transfer Umum- Dana Alokasi Umum	Memperkuat Stabilitas Polhukhankam Dan Transformasi Pelayanan Publik	Reformasi Birokrasi dan Pelayanan Publik	kendaraan dan meubeler	58 Unit	7,582,860,000	Sekretariat Daerah
4 01 01 2.0 7 05	Pengadaan Mebel	Jumlah Paket Mebel yang Disediakan				6 Buah	30 Unit	100,000,000	199,900,000	199,900,000	Kota Bima, Semua Kecamatan Semua Kelurahan	Dana Transfer Umum- Dana Alokasi Umum	Memperkuat Stabilitas Polhukhankam Dan Transformasi Pelayanan Publik	Reformasi Birokrasi dan Pelayanan Publik	kendaraan dan meubeler	30 Unit	103,000,000	Sekretariat Daerah
4 01 01 2.0 8	Penyediaan Jasa Penunjang Urusan Pemerintahan Daerah	Persentase pemenuhan layanan Penunjang Urusan Pemerintah Daerah	porsen		porsen		100 porsen	3,484,596,680	3,485,120,580	3,485,120,580					100 porsen	3,589,134,580		
4 01 01 2.0 8 01	Penyediaan Jasa Surat Menyurat	Jumlah Laporan Penyediaan Jasa Surat Menyurat				5000 surat	4 Laporan	283,965,000	283,965,000	283,965,000	Kota Bima, Semua Kecamatan Semua Kelurahan	Dana Transfer Umum- Dana Alokasi Umum	Memperkuat Stabilitas Polhukhankam Dan Transformasi Pelayanan Publik	Reformasi Birokrasi dan Pelayanan Publik	jasa kantor	4 Laporan	292,483,950	Sekretariat Daerah
4 01 01 2.0 8 02	Penyediaan Jasa Komunikasi, Sumber Daya Air dan Listrik	Jumlah Laporan Penyediaan Jasa Komunikasi, Sumber Daya Air dan Listrik yang Disediakan				12 Bulan	12 Laporan	1,355,455,800	1,355,455,800	1,355,455,800	Kota Bima, Semua Kecamatan Semua Kelurahan	Dana Transfer Umum- Dana Alokasi Umum	Memperkuat Stabilitas Polhukhankam Dan Transformasi Pelayanan Publik	Reformasi Birokrasi dan Pelayanan Publik	jasa kantor	12 Laporan	1,396,119,474	Sekretariat Daerah
4 01 01 2.0 8 04	Penyediaan Jasa Pelayanan Umum Kantor	Jumlah Laporan Penyediaan Jasa Pelayanan Umum Kantor yang Disediakan				12 Bulan	12 Laporan	1,845,175,880	1,845,699,780	1,845,699,780	Kota Bima, Semua Kecamatan Semua Kelurahan	Dana Transfer Umum- Dana Alokasi Umum	Memperkuat Stabilitas Polhukhankam Dan Transformasi Pelayanan Publik	Reformasi Birokrasi dan Pelayanan Publik	jasa kantor	12 Laporan	1,900,531,156	Sekretariat Daerah
4 01 01 2.0 9	Pemeliharaan Barang Milik Daerah Penunjang Urusan Pemerintahan Daerah	Persentase pemenuhan kebutuhan Barang Milik Daerah	porsen		porsen		100 porsen	1,895,286,000	1,915,238,000	1,908,325,000					100 porsen	1,952,144,580		

**Penetapan Perubahan Rencana Kerja Pemerintah Daerah (RKPD)**

Kota Bima

Tahun 2022

Kode	Urusan/ Bidang Urusan/ Program/ Kegiatan/ Sub Kegiatan	Indikator Program/ Kegiatan/ Sub Kegiatan	Target Akhir Periode RPJMD	Realisasi Capaian RKPD Tahun 2020	Prakiraan Capaian Target RKPD Tahun 2021	Capaian Kinerja dan Kerangka Pendanaan							Kelompok Sasaran	Prakiraan Maju Rencana Tahun 2023		Perangkat Daerah Penanggung Jawab		
						Target 2022		Pagu Indikatif			Lokasi	Sumber Dana		Prioritas			Target	Pagu Indikatif
						Semula	Menjadi	RKPD 2022	APBD 2022	RKPD 2022 Perubahan				Nasional	Daerah			
4 01 01 2.0 9 01	Penyediaan Jasa Pemeliharaan, Biaya Pemeliharaan dan Pajak Kendaraan Perorangan Dinas atau Kendaraan Dinas Jabatan	Jumlah Kendaraan Perorangan Dinas atau Kendaraan Dinas Jabatan yang Dipelihara dan dibayarkan Pajaknya				2 Unit	24 Unit	450,170,000	450,630,000	450,630,000	Kota Bima, Semua Kecamatan, Semua Kelurahan	Dana Transfer Umum-Dana Alokasi Umum	Memperkuat Stabilitas Polhukhankam Dan Transformasi Pelayanan Publik	Reformasi Birokrasi dan Pelayanan Publik	kendaraan, gedung dan sarana prasarana kantor	24 Unit	463,675,100	Sekretariat Daerah
4 01 01 2.0 9 02	Penyediaan Jasa Pemeliharaan, Biaya Pemeliharaan, Pajak, dan Perizinan Kendaraan Dinas Operasional atau Lapangan	Jumlah Kendaraan Dinas Operasional atau Lapangan yang Dipelihara dan dibayarkan Pajak dan Perizinannya				28 Unit	28 Unit	654,556,000	653,470,000	653,470,000	Kota Bima, Semua Kecamatan, Semua Kelurahan	Dana Transfer Umum-Dana Alokasi Umum	Memperkuat Stabilitas Polhukhankam Dan Transformasi Pelayanan Publik	Reformasi Birokrasi dan Pelayanan Publik	kendaraan, gedung dan sarana prasarana kantor	28 Unit	674,192,680	Sekretariat Daerah
4 01 01 2.0 9 06	Pemeliharaan Peralatan dan Mesin Lainnya	Jumlah Peralatan dan Mesin Lainnya yang Dipelihara				12 Bulan	211 Unit	262,670,000	262,670,000	262,670,000	Kota Bima, Semua Kecamatan, Semua Kelurahan	Dana Transfer Umum-Dana Alokasi Umum	Memperkuat Stabilitas Polhukhankam Dan Transformasi Pelayanan Publik	Reformasi Birokrasi dan Pelayanan Publik	kendaraan, gedung dan sarana prasarana kantor	211 Unit	270,550,100	Sekretariat Daerah
4 01 01 2.0 9 09	Pemeliharaan/Rehabilitasi Gedung Kantor dan Bangunan Lainnya	Jumlah Gedung Kantor dan Bangunan Lainnya yang Dipelihara/Direhabilitasi				9 Unit	10 Unit	458,830,000	479,408,000	472,495,000	Kota Bima, Semua Kecamatan, Semua Kelurahan	Dana Transfer Umum-Dana Alokasi Umum	Memperkuat Stabilitas Polhukhankam Dan Transformasi Pelayanan Publik	Reformasi Birokrasi dan Pelayanan Publik	kendaraan, gedung dan sarana prasarana kantor	10 Unit	472,594,900	Sekretariat Daerah
4 01 01 2.0 9 10	Pemeliharaan/Rehabilitasi Sarana dan Prasarana Gedung Kantor atau Bangunan Lainnya	Jumlah Sarana dan Prasarana Gedung Kantor atau Bangunan Lainnya yang ipelihara/Direhabilitasi				3 Unit	3 Unit	69,060,000	69,060,000	69,060,000	Kota Bima, Semua Kecamatan, Semua Kelurahan	Dana Transfer Umum-Dana Alokasi Umum	Memperkuat Stabilitas Polhukhankam Dan Transformasi Pelayanan Publik	Reformasi Birokrasi dan Pelayanan Publik	kendaraan, gedung dan sarana prasarana kantor	3 Unit	71,131,800	Sekretariat Daerah
4 01 01 2.1 1	<b>Administrasi Keuangan dan Operasional Kepala Daerah dan Wakil Kepala Daerah</b>	Persentase Pelaksanaan Administrasi Keuangan dan Operasional Kepala Daerah dan Wakil Kepala Daerah	porsen		porsen		100 porsen	2,994,239,585	1,182,399,585	1,182,399,585						100 porsen	3,084,066,773	
4 01 01 2.1 1 01	Penyediaan Gaji dan Tunjangan Kepala Daerah dan Wakil Kepala Daerah	Jumlah Orang yang Menerima Gaji dan Tunjangan Kepala Daerah dan Wakil Kepala Daerah				12 Bulan	2 Orang/bulan	521,399,585	521,399,585	521,399,585	Kota Bima, Semua Kecamatan, Semua Kelurahan	Dana Transfer Umum-Dana Alokasi Umum	Memperkuat Stabilitas Polhukhankam Dan Transformasi Pelayanan Publik	Reformasi Birokrasi dan Pelayanan Publik	keuangan dan operasional kepala daerah Dan Wakil Kepala Daerah	2 Orang/bulan	537,041,573	Sekretariat Daerah



**Penetapan Perubahan Rencana Kerja Pemerintah Daerah (RKPD)**

Kota Bima

Tahun 2022

Kode	Urusan/ Bidang Urusan/ Program/ Kegiatan/ Sub Kegiatan	Indikator Program/ Kegiatan/ Sub Kegiatan	Target Akhir Periode RPJMD	Realisasi Capaian RKPD Tahun 2020	Prakiraan Capaian Target RKPD Tahun 2021	Capaian Kinerja dan Kerangka Pendanaan							Kelompok Sasaran	Prakiraan Maju Rencana Tahun 2023		Perangkat Daerah Penanggung Jawab				
						Target 2022		Pagu Indikatif			Lokasi	Sumber Dana		Prioritas			Target	Pagu Indikatif		
						Semula	Menjadi	RKPD 2022	APBD 2022	RKPD 2022 Perubahan				Nasional	Daerah					
4 01 01 2.1 02	Penyediaan Pakaian Dinas dan Atribut Kelengkapan Kepala Daerah dan Wakil Kepala Daerah	Jumlah Paket Pakaian Dinas dan Atribut Kelengkapan Kepala Daerah dan Wakil Kepala Daerah yang Disediakan				26 Stel	1 Paket	81,000,000	81,000,000	81,000,000	Kota Bima, Semua Kecamatan, Semua Kelurahan	Dana Transfer Umum-Dana Alokasi Umum	Memperkuat Stabilitas Polhukhankam Dan Transformasi Pelayanan Publik	Reformasi Birokrasi dan Pelayanan Publik	keuangan dan operasional kepala daerah Dan Wakil Kepala Daerah	1 Paket	83,430,000	Sekretariat Daerah		
4 01 01 2.1 03	Pelaksanaan Medical Check Up Kepala Daerah dan Wakil Kepala Daerah	Jumlah Orang yang Mengikuti Medical Check Up Kepala Daerah dan Wakil Kepala Daerah				1 Tahun	10 Orang	180,000,000	180,000,000	180,000,000	Kota Bima, Semua Kecamatan, Semua Kelurahan	Dana Transfer Umum-Dana Alokasi Umum	Memperkuat Stabilitas Polhukhankam Dan Transformasi Pelayanan Publik	Reformasi Birokrasi dan Pelayanan Publik	keuangan dan operasional kepala daerah Dan Wakil Kepala Daerah	10 Orang	185,400,000	Sekretariat Daerah		
4 01 01 2.1 04	Penyediaan Dana Penunjang Operasional Kepala Daerah dan Wakil Kepala Daerah	Jumlah Orang yang Menerima Dana Penunjang Operasional Kepala Daerah dan Wakil Kepala Daerah				1 Tahun	2 Orang/Bulan	2,211,840,000	400,000,000	400,000,000	Kota Bima, Semua Kecamatan, Semua Kelurahan	Dana Transfer Umum-Dana Alokasi Umum	Memperkuat Stabilitas Polhukhankam Dan Transformasi Pelayanan Publik	Reformasi Birokrasi dan Pelayanan Publik	keuangan dan operasional kepala daerah Dan Wakil Kepala Daerah	2 Orang/Bulan	2,278,195,200	Sekretariat Daerah		
4 01 01 2.1 2	Fasilitas Kerumahtanggaan Sekretariat Daerah	Persentase Fasilitas Kerumahtanggaan Sekretariat Daerah	porsen		porsen		100 porsen	2,002,012,800	2,002,114,900	2,002,114,900						100 porsen	2,062,073,184			
4 01 01 2.1 01	Penyediaan Kebutuhan Rumah Tangga Kepala Daerah	Jumlah Paket Kebutuhan Rumah Tangga Kepala Daerah yang Disediakan				1 Tahun	1 Paket	1,032,808,000	1,032,808,000	1,032,808,000	Kota Bima, Semua Kecamatan, Semua Kelurahan	Dana Transfer Umum-Dana Alokasi Umum	Memperkuat Stabilitas Polhukhankam Dan Transformasi Pelayanan Publik	Reformasi Birokrasi dan Pelayanan Publik	Kepala Daerah, Wakil Kepala Daerah dan Sekretaris Daerah	1 Paket	1,063,792,240	Sekretariat Daerah		
4 01 01 2.1 02	Penyediaan Kebutuhan Rumah Tangga Wakil Kepala Daerah	Jumlah Paket Kebutuhan Rumah Tangga Wakil Kepala Daerah yang Disediakan				1 Tahun	1 Paket	806,701,900	806,804,000	806,804,000	Kota Bima, Semua Kecamatan, Semua Kelurahan	Dana Transfer Umum-Dana Alokasi Umum	Memperkuat Stabilitas Polhukhankam Dan Transformasi Pelayanan Publik	Reformasi Birokrasi dan Pelayanan Publik	Kepala Daerah, Wakil Kepala Daerah dan Sekretaris Daerah	1 Paket	830,902,957	Sekretariat Daerah		
4 01 01 2.1 03	Penyediaan Kebutuhan Rumah Tangga Sekretariat Daerah	Jumlah Paket Kebutuhan Rumah Tangga Sekretariat Daerah yang Disediakan				1 Tahun	1 Paket	162,502,900	162,502,900	162,502,900	Kota Bima, Semua Kecamatan, Semua Kelurahan	Dana Transfer Umum-Dana Alokasi Umum	Memperkuat Stabilitas Polhukhankam Dan Transformasi Pelayanan Publik	Reformasi Birokrasi dan Pelayanan Publik	Kepala Daerah, Wakil Kepala Daerah dan Sekretaris Daerah	1 Paket	167,377,987	Sekretariat Daerah		
4	UNSUR PENDUKUNG URUSAN PEMERINTAHAN																			
4 01	SEKRETARIAT DAERAH							3,975,429,000	2,878,663,000	3,408,676,000								4,094,691,870		
4 01 01	PROGRAM PENUNJANG URUSAN PEMERINTAHAN DAERAH KABUPATEN/KOTA	Rerata Persentase Capaian Indikator Kinerja Kegiatan	porsen		porsen		100 porsen	3,975,429,000	2,878,663,000	3,408,676,000								100 porsen	4,094,691,870	

**Penetapan Perubahan Rencana Kerja Pemerintah Daerah (RKPD)**

Kota Bima

Tahun 2022

Kode	Urusan/ Bidang Urusan/ Program/ Kegiatan/ Sub Kegiatan	Indikator Program/ Kegiatan/ Sub Kegiatan	Target Akhir Periode RPJMD	Realisasi Capaian RKPD Tahun 2020	Prakiraan Capaian Target RKPD Tahun 2021	Capaian Kinerja dan Kerangka Pendanaan						Kelompok Sasaran	Prakiraan Maju Rencana Tahun 2023		Perangkat Daerah Penanggung Jawab			
						Target 2022		Pagu Indikatif			Lokasi		Sumber Dana	Prioritas		Target	Pagu Indikatif	
						Semula	Menjadi	RKPD 2022	APBD 2022	RKPD 2022 Perubahan				Nasional				Daerah
4 01 01 2.1 4	Pelaksanaan Protokol dan Komunikasi Pimpinan	Persentase Pelaksanaan Protokol dan Komunikasi Pimpinan	porsen		porsen		100 porsen	3,975,429,000	2,878,663,000	3,408,676,000					100 porsen	4,094,691,870		
4 01 01 2.1 4 01	Fasilitasi Keprotokolan	Jumlah Laporan Hasil Fasilitasi Keprotokolan				900 Laporan	900 Laporan	2,566,950,000	1,896,364,000	2,071,417,000	Kota Bima, Semua Kecamatan, Semua Kelurahan	Dana Transfer Umum-Dana Alokasi Umum	Memperkuat Stabilitas Polhukhankam Dan Transformasi Pelayanan Publik	Reformasi Birokrasi dan Pelayanan Publik	protokol dan komunikasi pimpinan	900 Laporan	2,643,958,500	Sekretariat Daerah
4 01 01 2.1 4 02	Fasilitasi Komunikasi Pimpinan	Jumlah Laporan Hasil Fasilitasi Komunikasi Pimpinan				10 Laporan	10 Laporan	995,035,000	578,385,000	933,345,000	Kota Bima, Semua Kecamatan, Semua Kelurahan	Dana Transfer Umum-Dana Alokasi Umum	Memperkuat Stabilitas Polhukhankam Dan Transformasi Pelayanan Publik	Reformasi Birokrasi dan Pelayanan Publik	protokol dan komunikasi pimpinan	10 Laporan	1,024,886,050	Sekretariat Daerah
4 01 01 2.1 4 03	Pendokumentasian Tugas Pimpinan	Jumlah Laporan Pendokumentasian Tugas Pimpinan				12 Bulan	12 Laporan	413,444,000	403,914,000	403,914,000	Kota Bima, Semua Kecamatan, Semua Kelurahan	Dana Transfer Umum-Dana Alokasi Umum	Memperkuat Stabilitas Polhukhankam Dan Transformasi Pelayanan Publik	Reformasi Birokrasi dan Pelayanan Publik	protokol dan komunikasi pimpinan	12 Laporan	425,847,320	Sekretariat Daerah
4	UNSUR PENDUKUNG URUSAN PEMERINTAHAN																	
4 01	SEKRETARIAT DAERAH							571,220,500	385,769,500	415,769,500							588,357,115	
4 01 01	PROGRAM PENUNJANG URUSAN PEMERINTAHAN DAERAH KABUPATEN/KOTA	Rerata Persentase Capaian Indikator Kinerja Kegiatan	porsen		porsen		100 porsen	571,220,500	385,769,500	415,769,500							100 porsen	588,357,115
4 01 01 2.1 3	Penataan Organisasi	Persentase Pelaksanaan Penataan Organisasi	porsen		porsen		100 porsen	571,220,500	385,769,500	415,769,500							100 porsen	588,357,115
4 01 01 2.1 3 01	Pengelolaan Kelembagaan dan Analisis Jabatan	Jumlah Dokumen Pengelolaan Kelembagaan dan Analisis Jabatan				10 Dokumen	10 Dokumen	232,257,000	201,905,000	231,905,000	Kota Bima, Semua Kecamatan, Semua Kelurahan	Dana Transfer Umum-Dana Alokasi Umum	Memperkuat Stabilitas Polhukhankam Dan Transformasi Pelayanan Publik	Reformasi Birokrasi dan Pelayanan Publik	pelayanan publik dan lembaga	10 Dokumen	239,224,710	Sekretariat Daerah
4 01 01 2.1 3 02	Fasilitasi Pelayanan Publik dan Tata Laksana	Jumlah Laporan Hasil Fasilitasi Pelayanan Publik dan Tata Laksana				1 Dokumen	1 Laporan	112,433,000	54,685,500	54,685,500	Kota Bima, Semua Kecamatan, Semua Kelurahan	Dana Transfer Umum-Dana Alokasi Umum	Memperkuat Stabilitas Polhukhankam Dan Transformasi Pelayanan Publik	Reformasi Birokrasi dan Pelayanan Publik	pelayanan publik dan lembaga	1 Laporan	115,805,990	Sekretariat Daerah
4 01 01 2.1 3 03	Peningkatan Kinerja dan Reformasi Birokrasi	Jumlah Dokumen Peningkatan Kinerja dan Reformasi Birokrasi				1 Dokumen	2 Dokumen	71,343,000	39,121,000	39,121,000	Kota Bima, Semua Kecamatan, Semua Kelurahan	Dana Transfer Umum-Dana Alokasi Umum	Memperkuat Stabilitas Polhukhankam Dan Transformasi Pelayanan Publik	Reformasi Birokrasi dan Pelayanan Publik	pelayanan publik dan lembaga	2 Dokumen	73,483,290	Sekretariat Daerah

**Penetapan Perubahan Rencana Kerja Pemerintah Daerah (RKPD)**

Kota Bima

Tahun 2022

Kode	Urusan/ Bidang Urusan/ Program/ Kegiatan/ Sub Kegiatan	Indikator Program/ Kegiatan/ Sub Kegiatan	Target Akhir Periode RPJMD	Realisasi Capaian RKPD Tahun 2020	Prakiraan Capaian Target RKPD Tahun 2021	Capaian Kinerja dan Kerangka Pendanaan							Kelompok Sasaran	Prakiraan Maju Rencana Tahun 2023		Perangkat Daerah Penanggung Jawab		
						Target 2022		Pagu Indikatif			Lokasi	Sumber Dana		Prioritas			Target	Pagu Indikatif
						Semula	Menjadi	RKPD 2022	APBD 2022	RKPD 2022 Perubahan				Nasional	Daerah			
4 01 01 2.1 3 04	Monitoring, Evaluasi dan Pengendalian Kualitas Pelayanan Publik dan Tata Laksana	Jumlah Dokumen Monitoring, Evaluasi dan Pengendalian Kualitas Pelayanan Publik dan Tata Laksana				4 Dokumen	4 Dokumen	57,744,500	39,092,000	39,092,000	Semua Kab/Kota, Semua Kecamatan Semua Kelurahan	Dana Transfer Umum-Dana Alokasi Umum	Memperkuat Stabilitas Polhukhankam Dan Transformasi Pelayanan Publik	Reformasi Birokrasi dan Pelayanan Publik	pelayanan publik dan lembaga	4 Dokumen	59,476,835	Sekretariat Daerah
4 01 01 2.1 3 05	Koordinasi dan Penyusunan Laporan Kinerja Pemerintah Daerah	Jumlah Dokumen Koordinasi dan Penyusunan Laporan Kinerja Pemerintah Daerah				2 Dokumen	2 Dokumen	97,443,000	50,966,000	50,966,000	Kota Bima, Semua Kecamatan Semua Kelurahan	Dana Transfer Umum-Dana Alokasi Umum	Memperkuat Stabilitas Polhukhankam Dan Transformasi Pelayanan Publik	Reformasi Birokrasi dan Pelayanan Publik	pelayanan publik dan lembaga	2 Dokumen	100,366,290	Sekretariat Daerah
4	<b>UNSUR PENDUKUNG URUSAN PEMERINTAHAN</b>																	
4 01	<b>SEKRETARIAT DAERAH</b>							<b>549,264,000</b>	<b>432,846,900</b>	<b>425,926,900</b>						<b>565,741,920</b>		
4 01 03	<b>PROGRAM PEREKONOMIAN DAN PEMBANGUNAN</b>	Persentase Pelaksanaan Penyelenggaraan Pembangunan	porsen		porsen	100 porsen		<b>549,264,000</b>	<b>432,846,900</b>	<b>425,926,900</b>						100 porsen	<b>565,741,920</b>	
4 01 03 2.0 1	<b>Pelaksanaan Kebijakan Perekonomian</b>	Persentase Pelaksanaan Kebijakan Perekonomian	porsen		porsen	100 porsen		<b>405,264,000</b>	<b>320,813,500</b>	<b>316,213,500</b>						100 porsen	<b>417,421,920</b>	
4 01 03 2.0 1 01	Koordinasi, Sinkronisasi, Monitoring dan Evaluasi Kebijakan Pengelolaan BUMD dan BLUD	Jumlah Dokumen Hasil Koordinasi, Sinkronisasi, Monitoring dan Evaluasi Kebijakan Pengelolaan BUMD dan BLUD				5 Dokumen	5 Dokumen	36,000,000	40,136,000	73,898,000	Kota Bima, Semua Kecamatan Semua Kelurahan	Dana Transfer Umum-Dana Alokasi Umum	Memperkuat Ketahanan Ekonomi Untuk Pertumbuhan Yang Berkualitas dan Berkeadilan	Pembangunan Pariwisata dan Peningkatan Ekonomi Masyarakat	kebijakan perekonomian	5 Dokumen	37,080,000	Sekretariat Daerah
4 01 03 2.0 1 02	Pengendalian dan Distribusi Perekonomian	Jumlah Laporan Hasil Pengendalian dan Distribusi Perekonomian				4 dokumen	4 Laporan	116,411,900	96,298,200	96,298,200	Kota Bima, Semua Kecamatan Semua Kelurahan	Dana Transfer Umum-Dana Alokasi Umum	Memperkuat Ketahanan Ekonomi Untuk Pertumbuhan Yang Berkualitas dan Berkeadilan	Pembangunan Pariwisata dan Peningkatan Ekonomi Masyarakat	kebijakan perekonomian	4 Laporan	119,904,257	Sekretariat Daerah
4 01 03 2.0 1 03	Perencanaan dan Pengawasan Ekonomi Mikro kecil	Jumlah Dokumen Hasil Perencanaan dan Pengawasan Ekonomi Mikro Kecil				8 dokumen	8 dokumen	102,852,100	94,308,600	92,008,600	Kota Bima, Semua Kecamatan Semua Kelurahan	Dana Transfer Umum-Dana Alokasi Umum	Memperkuat Ketahanan Ekonomi Untuk Pertumbuhan Yang Berkualitas dan Berkeadilan	Pembangunan Pariwisata dan Peningkatan Ekonomi Masyarakat	kebijakan perekonomian	8 dokumen	105,937,663	Sekretariat Daerah
4 01 03 2.0 1 04	Koordinasi, Sinkronisasi dan Evaluasi Kebijakan Pembentukan BLUD	Jumlah Dokumen Hasil Koordinasi, Sinkronisasi dan Evaluasi Kebijakan Pembentukan BLUD				1 dokumen	1 Dokumen	85,000,000	71,570,700	44,225,900	Kota Bima, Semua Kecamatan Semua Kelurahan	Dana Transfer Umum-Dana Alokasi Umum	Memperkuat Ketahanan Ekonomi Untuk Pertumbuhan Yang Berkualitas dan Berkeadilan	Pembangunan Pariwisata dan Peningkatan Ekonomi Masyarakat	kebijakan perekonomian	1 Dokumen	87,550,000	Sekretariat Daerah

**Penetapan Perubahan Rencana Kerja Pemerintah Daerah (RKPD)**

**Kota Bima**

**Tahun 2022**

Kode	Urusan/ Bidang Urusan/ Program/ Kegiatan/ Sub Kegiatan	Indikator Program/ Kegiatan/ Sub Kegiatan	Target Akhir Periode RPJMD	Realisasi Capaian RKPD Tahun 2020	Prakiraan Capaian Target RKPD Tahun 2021	Capaian Kinerja dan Kerangka Pendanaan							Kelompok Sasaran	Prakiraan Maju Rencana Tahun 2023		Perangkat Daerah Penanggung Jawab		
						Target 2022		Pagu Indikatif			Lokasi	Sumber Dana		Prioritas			Target	Pagu Indikatif
						Semula	Menjadi	RKPD 2022	APBD 2022	RKPD 2022 Perubahan				Nasional	Daerah			
4 01 03 2.0 1 05	Koordinasi, Sinkronisasi dan Evaluasi Kebijakan Pendirian BUMD	Jumlah Dokumen Hasil Koordinasi, Sinkronisasi dan Evaluasi Kebijakan Pendirian BUMD				1 dokumen	1 dokumen	65,000,000	18,500,000	9,782,800	Kota Bima, Semua Kecamatan, Semua Kelurahan	Dana Transfer Umum-Dana Alokasi Umum	Memperkuat Ketahanan Ekonomi Untuk Pertumbuhan Yang Berkualitas dan Berkeadilan	Pembangunan Pariwisata dan Peningkatan Ekonomi Masyarakat	kebijakan perekonomian	1 dokumen	66,950,000	Sekretariat Daerah
4 01 03 2.0 4	<b>Pemantauan Kebijakan Sumber Daya Alam</b>	Persentase Pelaksanaan Kebijakan Sumber Daya Alam	porsen		porsen		100 porsen	<b>144,000,000</b>	<b>112,033,400</b>	<b>109,713,400</b>						100 porsen	<b>148,320,000</b>	
4 01 03 2.0 4 01	Koordinasi, Sinkronisasi, dan Evaluasi Kebijakan Pertanian, Kehutanan, Kelautan, dan Perikanan	Jumlah Dokumen Hasil Koordinasi, Sinkronisasi, dan Evaluasi Kebijakan Urusan Pertanian, Pangan, Kehutanan, Kelautan dan Perikanan, Perdagangan, Perindustrian, KUKM, Penanaman Modal, Tenaga Kerja				4 dokumen	4 dokumen	31,156,000	27,630,000	43,953,300	Kota Bima, Semua Kecamatan, Semua Kelurahan	Dana Transfer Umum-Dana Alokasi Umum	Memperkuat Ketahanan Ekonomi Untuk Pertumbuhan Yang Berkualitas dan Berkeadilan	Pembangunan Pariwisata dan Peningkatan Ekonomi Masyarakat	kebijakan sumber daya Alam	4 dokumen	32,090,680	Sekretariat Daerah
4 01 03 2.0 4 02	Koordinasi, Sinkronisasi, dan Evaluasi Kebijakan Pertambangan dan Lingkungan Hidup	Jumlah Dokumen Hasil Koordinasi, Sinkronisasi, dan Evaluasi Kebijakan Urusan Pertambangan dan Sumber Daya Mineral, Lingkungan Hidup, Kominfo, Perhubungan, Statistik, Persandian				4 Laporan	4 Dokumen	38,182,000	24,198,700	0	Kota Bima, Semua Kecamatan, Semua Kelurahan	Dana Transfer Umum-Dana Alokasi Umum	Memperkuat Ketahanan Ekonomi Untuk Pertumbuhan Yang Berkualitas dan Berkeadilan	Pembangunan Pariwisata dan Peningkatan Ekonomi Masyarakat	kebijakan sumber daya Alam	4 Dokumen	39,327,460	Sekretariat Daerah
4 01 03 2.0 4 03	Koordinasi, Sinkronisasi, dan Evaluasi Kebijakan Energi dan Air	Jumlah Dokumen Hasil Koordinasi, Sinkronisasi, dan Evaluasi Kebijakan Urusan Energi dan Air, Pekerjaan Umum dan Penataan Ruang, Perumahan Rakyat dan Kawasan Permukiman, Pertanahan				4 dokumen	4 Dokumen	74,662,000	60,204,700	65,760,100	Kota Bima, Semua Kecamatan, Semua Kelurahan	Dana Transfer Umum-Dana Alokasi Umum	Memperkuat Ketahanan Ekonomi Untuk Pertumbuhan Yang Berkualitas dan Berkeadilan	Pembangunan Pariwisata dan Peningkatan Ekonomi Masyarakat	kebijakan sumber daya Alam	4 Dokumen	76,901,860	Sekretariat Daerah
4	<b>UNSUR PENDUKUNG URUSAN PEMERINTAHAN</b>																	
4 01	<b>SEKRETARIAT DAERAH</b>							<b>10,525,800,050</b>	<b>22,234,649,700</b>	<b>22,089,729,700</b>						<b>14,844,479,171</b>		
4 01 02	<b>PROGRAM PEMERINTAHAN DAN KESEJAHTERAAN RAKYAT</b>	Persentase Pelaksanaan Penyelenggaraan Pemerintahan dan Kesejahteraan Rakyat	porsen		porsen		100 porsen	<b>10,525,800,050</b>	<b>22,234,649,700</b>	<b>22,089,729,700</b>						100 porsen	<b>14,844,479,171</b>	
4 01 02 2.0 2	<b>Pelaksanaan Kebijakan Kesejahteraan Rakyat</b>	Persentase Pelaksanaan Kebijakan Kesejahteraan Rakyat	porsen		porsen		100 porsen	<b>10,525,800,050</b>	<b>22,234,649,700</b>	<b>22,089,729,700</b>						100 porsen	<b>14,844,479,171</b>	

Penetapan Perubahan Rencana Kerja Pemerintah Daerah (RKPD)

Kota Bima

Tahun 2022

Kode	Urusan/ Bidang Urusan/ Program/ Kegiatan/ Sub Kegiatan	Indikator Program/ Kegiatan/ Sub Kegiatan	Target Akhir Periode RPJMD	Realisasi Capaian RKPD Tahun 2020	Prakiraan Capaian Target RKPD Tahun 2021	Capaian Kinerja dan Kerangka Pendanaan								Kelompok Sasaran	Prakiraan Maju Rencana Tahun 2023		Perangkat Daerah Penanggung Jawab		
						Target 2022		Pagu Indikatif			Lokasi	Sumber Dana	Prioritas		Target	Pagu Indikatif			
						Semula	Menjadi	RKPD 2022	APBD 2022	RKPD 2022 Perubahan			Nasional					Daerah	
4 01 02 2.0 2 01	Fasilitasi Pengelolaan Bina Mental Spiritual	Jumlah Dokumen Hasil Fasilitasi Pengelolaan Bina Mental Spiritual				12 Bulan	13 Dokumen	9,775,627,300	21,887,076,700	21,742,156,700	Kota Bima, Semua Kecamatan Semua Kelurahan	Dana Transfer Umum-Dana Alokasi Umum	Revolusi Mental dan Pembangunan Kebudayaan	Perlindungan masyarakat dan pembangunan budaya berbasis nilai-nilai agama	keagamaan, sosial dan masyarakat	13 Dokumen	10,068,896,119	Sekretariat Daerah	
4 01 02 2.0 2 02	Pelaksanaan Kebijakan, Evaluasi, dan Capaian Kinerja terkait Kesejahteraan Sosial	Jumlah Dokumen Hasil Kebijakan, Evaluasi, dan Capaian Kinerja Terkait Kesejahteraan Sosial yang Meliputi Urusan Sosial, Transmigrasi, Kesehatan, Pemberdayaan Perempuan dan Perlindungan Anak, Administrasi Kependudukan Dan Pencatatan Sipil, Pemberdayaan Masyarakat dan Desa, Pengendalian Penduduk dan KB				12 Bulan	3 Dokumen	318,359,900	199,529,200	199,529,200	Kota Bima, Semua Kecamatan Semua Kelurahan	Dana Transfer Umum-Dana Alokasi Umum	Revolusi Mental dan Pembangunan Kebudayaan	Perlindungan masyarakat dan pembangunan budaya berbasis nilai-nilai agama	keagamaan, sosial dan masyarakat	3 Dokumen	327,910,697	Sekretariat Daerah	
4 01 02 2.0 2 03	Pelaksanaan Kebijakan, Evaluasi, dan Capaian Kinerja terkait Kesejahteraan Masyarakat	Jumlah Dokumen Hasil Kebijakan, Evaluasi, dan Capaian Kinerja Terkait Kesejahteraan Masyarakat yang Meliputi Urusan Kepemudaan dan Olahraga, Pariwisata, Pendidikan, Kebudayaan, Perpustakaan, Kearsipan, Trantibum Linmas				12 Bulan	2 Dokumen	431,812,850	148,043,800	148,043,800	Kota Bima, Semua Kecamatan Semua Kelurahan	Dana Transfer Umum-Dana Alokasi Umum	Revolusi Mental dan Pembangunan Kebudayaan	Perlindungan masyarakat dan pembangunan budaya berbasis nilai-nilai agama	keagamaan, sosial dan masyarakat	2 Dokumen	4,447,672,355	Sekretariat Daerah	
4	UNSUR PENDUKUNG URUSAN PEMERINTAHAN																		
4 01	SEKRETARIAT DAERAH							607,928,000	465,191,900	458,271,900							626,165,840		
4 01 02	PROGRAM PEMERINTAHAN DAN KESEJAHTERAAN RAKYAT	Persentase Pelaksanaan Penyelenggaraan Pemerintahan dan Kesejahteraan Rakyat	porsen		porsen	100 porsen		607,928,000	465,191,900	458,271,900							100 porsen	626,165,840	
4 01 02 2.0 3	Fasilitasi dan Koordinasi Hukum	Persentase Pelaksanaan Fasilitasi dan Koordinasi Hukum	porsen		porsen	100 porsen		607,928,000	465,191,900	458,271,900							100 porsen	626,165,840	
4 01 02 2.0 3 01	Fasilitasi Penyusunan Produk Hukum Daerah	Jumlah Produk Hukum Daerah yang Disusun				1 Tahun	574 Dokumen	133,856,600	210,268,300	210,268,300	Kota Bima, Semua Kecamatan Semua Kelurahan	Dana Transfer Umum-Dana Alokasi Umum	Memperkuat Stabilitas Polhukhankam Dan Transformasi Pelayanan Publik	Reformasi Birokrasi dan Pelayanan Publik	produk hukum	574 Dokumen	137,872,298	Sekretariat Daerah	

**Penetapan Perubahan Rencana Kerja Pemerintah Daerah (RKPD)**

Kota Bima

Tahun 2022

Kode	Urusan/ Bidang Urusan/ Program/ Kegiatan/ Sub Kegiatan	Indikator Program/ Kegiatan/ Sub Kegiatan	Target Akhir Periode RPJMD	Realisasi Capaian RKPD Tahun 2020	Prakiraan Capaian Target RKPD Tahun 2021	Capaian Kinerja dan Kerangka Pendanaan									Kelompok Sasaran	Prakiraan Maju Rencana Tahun 2023		Perangkat Daerah Penanggung Jawab
						Target 2022		Pagu Indikatif			Lokasi	Sumber Dana	Prioritas			Target	Pagu Indikatif	
						Semula	Menjadi	RKPD 2022	APBD 2022	RKPD 2022 Perubahan			Nasional	Daerah				
4 01 02 2.0 3 02	Fasilitasi Bantuan Hukum	Jumlah Kasus yang Mendapatkan Fasilitasi Bantuan Hukum				1 Tahun	2 Kasus	409,214,000	179,918,000	172,998,000	Kota Bima, Semua Kecamatan, Semua Kelurahan	Dana Transfer Umum-Dana Alokasi Umum	Memperkuat Stabilitas Polhukhankam Dan Transformasi Pelayanan Publik	Reformasi Birokrasi dan Pelayanan Publik	produk hukum	2 Kasus	421,490,420	Sekretariat Daerah
4 01 02 2.0 3 03	Pendokumentasian Produk Hukum dan Pengelolaan Informasi Hukum	Jumlah Produk Hukum dan Pengelolaan Informasi Hukum yang Didokumentasi				1 Tahun	60 Dokumen	64,857,400	75,005,600	75,005,600	Kota Bima, Semua Kecamatan, Semua Kelurahan	Dana Transfer Umum-Dana Alokasi Umum	Memperkuat Stabilitas Polhukhankam Dan Transformasi Pelayanan Publik	Reformasi Birokrasi dan Pelayanan Publik	produk hukum	60 Dokumen	66,803,122	Sekretariat Daerah
4		<b>UNSUR PENDUKUNG URUSAN PEMERINTAHAN</b>																
4 01		<b>SEKRETARIAT DAERAH</b>						<b>821,555,084</b>	<b>510,947,800</b>	<b>535,947,800</b>							<b>846,201,737</b>	
4 01 01	<b>PROGRAM PENUNJANG URUSAN PEMERINTAHAN DAERAH KABUPATEN/KOTA</b>	Rerata Persentase Capaian Indikator Kinerja Kegiatan	porsen		porsen	100 porsen		31,702,000	16,747,000	16,747,000						100 porsen	32,653,060	
4 01 01 2.0 1	<b>Perencanaan, Penganggaran, dan Evaluasi Kinerja Perangkat Daerah</b>	Persentase Dokumen Perencanaan dan Penganggaran SKPD	porsen		porsen	100 porsen		24,455,000	12,464,000	12,464,000						100 porsen	25,188,650	
4 01 01 2.0 1 01	Penyusunan Dokumen Perencanaan Perangkat Daerah	Jumlah Dokumen Perencanaan Perangkat Daerah				1 dokumen	1 dokumen	2,783,000	1,648,000	1,648,000	Kota Bima, Semua Kecamatan, Semua Kelurahan	Dana Transfer Umum-Dana Alokasi Umum	Memperkuat Stabilitas Polhukhankam Dan Transformasi Pelayanan Publik	Reformasi Birokrasi dan Pelayanan Publik	dokumen perencanaan dan penganggaran	1 dokumen	2,866,490	Sekretariat Daerah
4 01 01 2.0 1 02	Koordinasi dan Penyusunan Dokumen RKA-SKPD	Jumlah Dokumen RKA-SKPD dan Laporan Hasil Koordinasi Penyusunan Dokumen RKA-SKPD				1 Dokumen	1 Dokumen	5,418,000	2,704,000	2,704,000	Kota Bima, Semua Kecamatan, Semua Kelurahan	Dana Transfer Umum-Dana Alokasi Umum	Memperkuat Stabilitas Polhukhankam Dan Transformasi Pelayanan Publik	Reformasi Birokrasi dan Pelayanan Publik	dokumen perencanaan dan penganggaran	1 Dokumen	5,580,540	Sekretariat Daerah
4 01 01 2.0 1 03	Koordinasi dan Penyusunan Dokumen Perubahan RKA-SKPD	Jumlah Dokumen Perubahan RKA-SKPD dan Laporan Hasil Koordinasi Penyusunan Dokumen Perubahan RKA-SKPD				1 Dokumen	1 Dokumen	5,418,000	2,704,000	2,704,000	Kota Bima, Semua Kecamatan, Semua Kelurahan	Dana Transfer Umum-Dana Alokasi Umum	Memperkuat Stabilitas Polhukhankam Dan Transformasi Pelayanan Publik	Reformasi Birokrasi dan Pelayanan Publik	dokumen perencanaan dan penganggaran	1 Dokumen	5,580,540	Sekretariat Daerah
4 01 01 2.0 1 04	Koordinasi dan Penyusunan DPA-SKPD	Jumlah Dokumen DPA-SKPD dan Laporan Hasil Koordinasi Penyusunan Dokumen DPA-SKPD				1 Dokumen	1 Dokumen	5,418,000	2,704,000	2,704,000	Kota Bima, Semua Kecamatan, Semua Kelurahan	Dana Transfer Umum-Dana Alokasi Umum	Memperkuat Stabilitas Polhukhankam Dan Transformasi Pelayanan Publik	Reformasi Birokrasi dan Pelayanan Publik	dokumen perencanaan dan penganggaran	1 Dokumen	5,580,540	Sekretariat Daerah

**Penetapan Perubahan Rencana Kerja Pemerintah Daerah (RKPD)**

Kota Bima

Tahun 2022

Kode	Urusan/ Bidang Urusan/ Program/ Kegiatan/ Sub Kegiatan	Indikator Program/ Kegiatan/ Sub Kegiatan	Target Akhir Periode RPJMD	Realisasi Capaian RKPD Tahun 2020	Prakiraan Capaian Target RKPD Tahun 2021	Capaian Kinerja dan Kerangka Pendanaan								Kelompok Sasaran	Prakiraan Maju Rencana Tahun 2023		Perangkat Daerah Penanggung Jawab	
						Target 2022		Pagu Indikatif			Lokasi	Sumber Dana	Prioritas		Target	Pagu Indikatif		
						Semula	Menjadi	RKPD 2022	APBD 2022	RKPD 2022 Perubahan			Nasional					Daerah
4 01 01 2.0 1 05	Koordinasi dan Penyusunan Perubahan DPA-SKPD	Jumlah Dokumen Perubahan DPA-SKPD dan Laporan Hasil Koordinasi Penyusunan Dokumen Perubahan DPA-SKPD				1 Dokumen	1 Dokumen	5,418,000	2,704,000	2,704,000	Kota Bima, Semua Kecamatan, Semua Kelurahan	Dana Transfer Umum-Dana Alokasi Umum	Memperkuat Stabilitas Polhukhankam Dan Transformasi Pelayanan Publik	Reformasi Birokrasi dan Pelayanan Publik	dokumen perencanaan dan penganggaran	1 Dokumen	5,580,540	Sekretariat Daerah
4 01 01 2.0 2	<b>Administrasi Keuangan Perangkat Daerah</b>	Persentase Pelaksanaan Administrasi Keuangan Perangkat Daerah	porsen		porsen		100 porsen	7,247,000	4,283,000	4,283,000						100 porsen	7,464,410	
4 01 01 2.0 2 05	Koordinasi dan Penyusunan Laporan Keuangan Akhir Tahun SKPD	Jumlah Laporan Keuangan Akhir Tahun SKPD dan Laporan Hasil Koordinasi Penyusunan Laporan Keuangan Akhir Tahun SKPD				1 Laporan	1 Laporan	2,723,000	1,493,000	1,493,000	Kota Bima, Semua Kecamatan, Semua Kelurahan	Dana Transfer Umum-Dana Alokasi Umum	Memperkuat Stabilitas Polhukhankam Dan Transformasi Pelayanan Publik	Reformasi Birokrasi dan Pelayanan Publik	Pelaporan Keuangan	1 Laporan	2,804,690	Sekretariat Daerah
4 01 01 2.0 2 07	Koordinasi dan Penyusunan Laporan Keuangan Bulanan/Triwulanan/Semesteran SKPD	Jumlah Laporan Keuangan Akhir Tahun SKPD dan Laporan Hasil Koordinasi Penyusunan Laporan Keuangan Akhir Tahun SKPD				2 Laporan	2 Laporan	4,524,000	2,790,000	2,790,000	Kota Bima, Semua Kecamatan, Semua Kelurahan	Dana Transfer Umum-Dana Alokasi Umum	Memperkuat Stabilitas Polhukhankam Dan Transformasi Pelayanan Publik	Reformasi Birokrasi dan Pelayanan Publik	Pelaporan Keuangan	2 Laporan	4,659,720	Sekretariat Daerah
4 01 03	<b>PROGRAM PEREKONOMIAN DAN PEMBANGUNAN</b>	Persentase Pelaksanaan Penyelenggaraan Pembangunan	porsen		porsen		100 porsen	789,853,084	494,200,800	519,200,800						100 porsen	813,548,677	
4 01 03 2.0 2	<b>Pelaksanaan Administrasi Pembangunan</b>	Persentase Tersedianya Administrasi Pelaksanaan Pembangunan	porsen		porsen		100 porsen	789,853,084	494,200,800	519,200,800						100 porsen	813,548,677	
4 01 03 2.0 2 01	Fasilitasi Penyusunan Program Pembangunan	Jumlah Dokumen Hasil Fasilitasi Penyusunan Program Pembangunan Daerah				1 Laporan	1 Dokumen	61,252,584	38,570,300	38,570,300	Kota Bima, Semua Kecamatan, Semua Kelurahan	Dana Transfer Umum-Dana Alokasi Umum	Memperkuat Stabilitas Polhukhankam Dan Transformasi Pelayanan Publik	Reformasi Birokrasi dan Pelayanan Publik	administrasi pembangunan	1 Dokumen	63,090,162	Sekretariat Daerah
4 01 03 2.0 2 02	Pengendalian dan Evaluasi Program Pembangunan	Jumlah Laporan Hasil Pengendalian dan Evaluasi Program Pembangunan				7 Laporan	6 Laporan	615,130,500	360,824,500	360,824,500	Kota Bima, Semua Kecamatan, Semua Kelurahan	Dana Transfer Umum-Dana Alokasi Umum	Memperkuat Stabilitas Polhukhankam Dan Transformasi Pelayanan Publik	Reformasi Birokrasi dan Pelayanan Publik	administrasi pembangunan	6 Laporan	633,584,415	Sekretariat Daerah
4 01 03 2.0 2 03	Pengelolaan Evaluasi dan Pelaporan Pelaksanaan Pembangunan	Jumlah Laporan Hasil Pengelolaan Evaluasi dan Pelaporan Pelaksanaan Pembangunan				4 Laporan	16 Laporan	113,470,000	94,806,000	119,806,000	Kota Bima, Semua Kecamatan, Semua Kelurahan	Dana Transfer Umum-Dana Alokasi Umum	Memperkuat Stabilitas Polhukhankam Dan Transformasi Pelayanan Publik	Reformasi Birokrasi dan Pelayanan Publik	administrasi pembangunan	16 Laporan	116,874,100	Sekretariat Daerah
4	<b>UNSUR PENDUKUNG URUSAN PEMERINTAHAN</b>																	

Penetapan Perubahan Rencana Kerja Pemerintah Daerah (RKPD)

Kota Bima

Tahun 2022

Kode	Urusan/ Bidang Urusan/ Program/ Kegiatan/ Sub Kegiatan	Indikator Program/ Kegiatan/ Sub Kegiatan	Target Akhir Periode RPJMD	Realisasi Capaian RKPD Tahun 2020	Prakiraan Capaian Target RKPD Tahun 2021	Capaian Kinerja dan Kerangka Pendanaan							Kelompok Sasaran	Prakiraan Maju Rencana Tahun 2023		Perangkat Daerah Penanggung Jawab		
						Target 2022		Pagu Indikatif			Lokasi	Sumber Dana		Prioritas			Target	Pagu Indikatif
						Semula	Menjadi	RKPD 2022	APBD 2022	RKPD 2022 Perubahan				Nasional	Daerah			
4 01		SEKRETARIAT DAERAH						7,173,399,590	8,634,169,590	8,627,249,590					7,388,601,578			
4 01 02		PROGRAM PEMERINTAHAN DAN KESEJAHTERAAN RAKYAT	Persentase Pelaksanaan Penyelenggaraan Pemerintahan	porsen	porsen		100 porsen	7,173,399,590	8,634,169,590	8,627,249,590					100 porsen	7,388,601,578		
4 01 02 2.0 1		Administrasi Tata Pemerintahan	Persentase Pelaksanaan Tata Pemerintahan	porsen	porsen		100 porsen	7,173,399,590	8,634,169,590	8,627,249,590					100 porsen	7,388,601,578		
4 01 02 2.0 1 01		Penataan Administrasi Pemerintahan	Jumlah Dokumen Hasil Penataan Administrasi Pemerintahan			7 Unit	21 Dokumen	6,158,668,500	7,755,824,850	7,748,904,850	Kota Bima, Semua Kecamatan Semua Kelurahan	Dana Transfer Umum-Dana Alokasi Umum	Memperkuat Stabilitas Polhukhankam Dan Transformasi Pelayanan Publik	Reformasi Birokrasi dan Pelayanan Publik	administrasi pemerintahan	21 Dokumen	6,343,428,555	Sekretariat Daerah
4 01 02 2.0 1 02		Pengelolaan Administrasi Kewilayahan	Jumlah Dokumen Hasil Pengelolaan Administrasi Kewilayahan			3 Dokumen	6 Dokumen	764,098,090	665,406,740	665,406,740	Kota Bima, Semua Kecamatan Semua Kelurahan	Dana Transfer Umum-Dana Alokasi Umum	Memperkuat Stabilitas Polhukhankam Dan Transformasi Pelayanan Publik	Reformasi Birokrasi dan Pelayanan Publik	administrasi pemerintahan	6 Dokumen	787,021,033	Sekretariat Daerah
4 01 02 2.0 1 03		Fasilitasi Pelaksanaan Otonomi Daerah	Jumlah Dokumen Hasil Fasilitasi Pelaksanaan Otonomi Daerah			3 Dokumen	4 Dokumen	250,633,000	212,938,000	212,938,000	Kota Bima, Semua Kecamatan Semua Kelurahan	Dana Transfer Umum-Dana Alokasi Umum	Memperkuat Stabilitas Polhukhankam Dan Transformasi Pelayanan Publik	Reformasi Birokrasi dan Pelayanan Publik	administrasi pemerintahan	4 Dokumen	258,151,990	Sekretariat Daerah
4		UNSUR PENDUKUNG URUSAN PEMERINTAHAN																
4 01		SEKRETARIAT DAERAH						529,168,720	524,003,406	542,083,406						545,043,782		
4 01 03		PROGRAM PEREKONOMIAN DAN PEMBANGUNAN	Persentase Pelaksanaan Penyelenggaraan Pembangunan	porsen	porsen		100 porsen	529,168,720	524,003,406	542,083,406					100 porsen	545,043,782		
4 01 03 2.0 3		Pengelolaan Pengadaan Barang dan Jasa	Persentase Pelaksanaan Pengelolaan Pengadaan Barang dan Jasa	porsen	porsen		100 porsen	529,168,720	524,003,406	542,083,406					100 porsen	545,043,782		
4 01 03 2.0 3 01		Pengelolaan Pengadaan Barang dan Jasa	Jumlah Dokumen Hasil Pengelolaan Pengadaan Barang dan Jasa			1 Tahun	215 Dokumen	237,947,000	162,501,600	142,393,600	Kota Bima, Semua Kecamatan Semua Kelurahan	Dana Transfer Umum-Dana Alokasi Umum	Memperkuat Ketahanan Ekonomi Untuk Pertumbuhan Yang Berkualitas dan Berkeadilan	Pembangunan Pariwisata dan Peningkatan Ekonomi Masyarakat	pengadaan barang jasa	215 Dokumen	245,085,410	Sekretariat Daerah
4 01 03 2.0 3 02		Pengelolaan Layanan Pengadaan secara Elektronik	Jumlah Dokumen Hasil Layanan Pengadaan Secara Elektronik			1 Dokumen	3 Dokumen	159,254,720	187,478,806	222,058,806	Kota Bima, Semua Kecamatan Semua Kelurahan	Dana Transfer Umum-Dana Alokasi Umum	Memperkuat Ketahanan Ekonomi Untuk Pertumbuhan Yang Berkualitas dan Berkeadilan	Pembangunan Pariwisata dan Peningkatan Ekonomi Masyarakat	pengadaan barang jasa	3 Dokumen	164,032,362	Sekretariat Daerah



**Penetapan Perubahan Rencana Kerja Pemerintah Daerah (RKPD)**

Kota Bima

Tahun 2022

Kode	Urusan/ Bidang Urusan/ Program/ Kegiatan/ Sub Kegiatan	Indikator Program/ Kegiatan/ Sub Kegiatan	Target Akhir Periode RPJMD	Realisasi Capaian RKPD Tahun 2020	Prakiraan Capaian Target RKPD Tahun 2021	Capaian Kinerja dan Kerangka Pendanaan							Kelompok Sasaran	Prakiraan Maju Rencana Tahun 2023		Perangkat Daerah Penanggung Jawab		
						Target 2022		Pagu Indikatif			Lokasi	Sumber Dana		Prioritas			Target	Pagu Indikatif
						Semula	Menjadi	RKPD 2022	APBD 2022	RKPD 2022 Perubahan				Nasional	Daerah			
4 01 03 2.0 3 03	Pembinaan dan Advokasi Pengadaan Barang dan Jasa	Jumlah Orang yang Mengikuti Pembinaan dan Advokasi Pengadaan Barang dan Jasa				1 Tahun	46 Orang	131,967,000	174,023,000	177,631,000	Kota Bima, Semua Kecamatan, Semua Kelurahan	Dana Transfer Umum-Dana Alokasi Umum	Memperkuat Ketahanan Ekonomi Untuk Pertumbuhan Yang Berkualitas dan Berkeadilan	Pembangunan Pariwisata dan Peningkatan Ekonomi Masyarakat	pengadaan barang jasa	46 Orang	135,926,010	Sekretariat Daerah
4	UNSUR PENDUKUNG URUSAN PEMERINTAHAN																	
4 02	SEKRETARIAT DPRD																	
4 02 01	PROGRAM PENUNJANG URUSAN PEMERINTAHAN DAERAH KABUPATEN/KOTA	Meningkatnya kinerja Sekretariat DPRD dalam memfasilitasi pelaksanaan tugas dan fungsi DPRD	Dokumen		Dokumen	2 Dokumen		18,562,818,867	18,786,215,637	18,853,119,120						2 Dokumen	19,119,703,434	
4 02 01 2.0 1	Perencanaan, Penganggaran, dan Evaluasi Kinerja Perangkat Daerah	Tersedianya Perencanaan, Penganggaran, dan Evaluasi Kinerja Perangkat Daerah	Dokumen		Dokumen	10 Dokumen		27,226,226	28,959,000	28,959,000						10 Dokumen	28,043,014	
4 02 01 2.0 1 01	Penyusunan Dokumen Perencanaan Perangkat Daerah	Jumlah Dokumen Renja dan Renstra				2 Dokumen	2 Dokumen	3,617,566	3,603,000	3,603,000	Kota Bima, Semua Kecamatan, Semua Kelurahan	Dana Transfer Umum-Dana Alokasi Umum	Memperkuat Stabilitas Polhukhankam Dan Transformasi Pelayanan Publik	Reformasi Birokrasi dan Pelayanan Publik	ASN	2 Dokumen	3,726,093	Sekretariat DPRD
4 02 01 2.0 1 02	Koordinasi dan Penyusunan Dokumen RKA-SKPD	Jumlah Dokumen RKA SKPD				1 Dokumen	1 Dokumen	3,871,420	3,860,000	3,860,000	Kota Bima, Semua Kecamatan, Semua Kelurahan	Dana Transfer Umum-Dana Alokasi Umum	Memperkuat Stabilitas Polhukhankam Dan Transformasi Pelayanan Publik	Reformasi Birokrasi dan Pelayanan Publik	ASN	1 Dokumen	3,987,563	Sekretariat DPRD
4 02 01 2.0 1 03	Koordinasi dan Penyusunan Dokumen Perubahan RKA-SKPD	Koordinasi dan Penyusunan Dokumen Perubahan RKA-SKPD				1 Dokumen	1 Dokumen	2,986,870	2,975,000	2,975,000	Kota Bima, Semua Kecamatan, Semua Kelurahan	Dana Transfer Umum-Dana Alokasi Umum	Memperkuat Stabilitas Polhukhankam Dan Transformasi Pelayanan Publik		ASN	1 Dokumen	3,076,476	Sekretariat DPRD
4 02 01 2.0 1 04	Koordinasi dan Penyusunan DPA-SKPD	Jumlah Dokumen DPA SKPD				1 Dokumen	1 Dokumen	4,188,750	4,125,000	4,125,000	Kota Bima, Semua Kecamatan, Semua Kelurahan	Dana Transfer Umum-Dana Alokasi Umum	Memperkuat Stabilitas Polhukhankam Dan Transformasi Pelayanan Publik	Reformasi Birokrasi dan Pelayanan Publik	ASN	1 Dokumen	4,314,413	Sekretariat DPRD
4 02 01 2.0 1 05	Koordinasi dan Penyusunan Perubahan DPA-SKPD	Jumlah Dokumen Perubahan DPA SKPD				1 Dokumen	1 Dokumen	4,007,470	5,846,000	5,846,000	Kota Bima, Semua Kecamatan, Semua Kelurahan	Dana Transfer Umum-Dana Alokasi Umum	Memperkuat Stabilitas Polhukhankam Dan Transformasi Pelayanan Publik	Reformasi Birokrasi dan Pelayanan Publik	ASN	1 Dokumen	4,127,694	Sekretariat DPRD

**Penetapan Perubahan Rencana Kerja Pemerintah Daerah (RKPD)**

**Kota Bima**

**Tahun 2022**

Kode	Urusan/ Bidang Urusan/ Program/ Kegiatan/ Sub Kegiatan	Indikator Program/ Kegiatan/ Sub Kegiatan	Target Akhir Periode RPJMD	Realisasi Capaian RKPD Tahun 2020	Prakiraan Capaian Target RKPD Tahun 2021	Capaian Kinerja dan Kerangka Pendanaan							Kelompok Sasaran	Prakiraan Maju Rencana Tahun 2023		Perangkat Daerah Penanggung Jawab		
						Target 2022		Pagu Indikatif			Lokasi	Sumber Dana		Prioritas			Target	Pagu Indikatif
						Semula	Menjadi	RKPD 2022	APBD 2022	RKPD 2022 Perubahan				Nasional	Daerah			
4.02.01.2.01.06	Koordinasi dan Penyusunan Laporan Capaian Kinerja dan Ikhtisar Realisasi Kinerja SKPD	Jumlah Dokumen Laporan Capaian Kinerja dan Ikhtisar yang dikerjakan				1 Dokumen	1 Dokumen	3,176,520	3,175,000	3,175,000	Kota Bima, Semua Kecamatan, Semua Kelurahan	Dana Transfer Umum-Dana Alokasi Umum	Memperkuat Stabilitas Polhukhankam Dan Transformasi Pelayanan Publik	Reformasi Birokrasi dan Pelayanan Publik	ASN	1 Dokumen	3,271,816	Sekretariat DPRD
4.02.01.2.01.07	Evaluasi Kinerja Perangkat Daerah	Jumlah Dokumen LKIP, LPPD & LPJ yang dikerjakan				3 Dokumen	3 Dokumen	5,377,630	5,375,000	5,375,000	Kota Bima, Semua Kecamatan, Semua Kelurahan	Dana Transfer Umum-Dana Alokasi Umum	Memperkuat Stabilitas Polhukhankam Dan Transformasi Pelayanan Publik	Reformasi Birokrasi dan Pelayanan Publik	ASN	3 Dokumen	5,538,959	Sekretariat DPRD
4.02.01.2.02	<b>Administrasi Keuangan Perangkat Daerah</b>	Tersedianya Administrasi Keuangan Perangkat Daerah	orang		orang		52 orang	13,639,549,454	13,726,318,152	13,993,221,635						52 orang	14,048,735,937	
4.02.01.2.02.01	Penyediaan Gaji dan Tunjangan ASN	Jumlah Pegawai yang Mendapat Gaji dan Tunjangan ASN				52 orang	52 orang	13,436,677,984	13,506,438,152	13,773,341,635	Kota Bima, Semua Kecamatan, Semua Kelurahan	Dana Transfer Umum-Dana Alokasi Umum	Memperkuat Stabilitas Polhukhankam Dan Transformasi Pelayanan Publik	Reformasi Birokrasi dan Pelayanan Publik	ASN	52 orang	13,839,778,323	Sekretariat DPRD
4.02.01.2.02.03	Pelaksanaan Penatausahaan dan Pengujian/Verifikasi Keuangan SKPD	Jumlah Bahan yang di Verifikasi				12 Berkas	12 Berkas	193,661,470	210,678,500	210,678,500	Kota Bima, Semua Kecamatan, Semua Kelurahan	Dana Transfer Umum-Dana Alokasi Umum	Memperkuat Stabilitas Polhukhankam Dan Transformasi Pelayanan Publik	Reformasi Birokrasi dan Pelayanan Publik	ASN	12 Berkas	199,471,314	Sekretariat DPRD
4.02.01.2.02.05	Koordinasi dan Penyusunan Laporan Keuangan Akhir Tahun SKPD	Jumlah Dokumen Laporan Keuangan Akhir Tahun yang dikerjakan				1 Dokumen	1 Dokumen	5,605,000	5,599,000	5,599,000	Kota Bima, Semua Kecamatan, Semua Kelurahan	Dana Transfer Umum-Dana Alokasi Umum	Memperkuat Stabilitas Polhukhankam Dan Transformasi Pelayanan Publik	Reformasi Birokrasi dan Pelayanan Publik	ASN	1 Dokumen	5,773,150	Sekretariat DPRD
4.02.01.2.02.07	Koordinasi dan Penyusunan Laporan Keuangan Bulanan/Triwulanan/Semesteran/Semesteran SKPD	Jumlah Dokumen Laporan Keuangan Semesteran yang dikerjakan				2 Dokumen	2 Dokumen	3,605,000	3,602,500	3,602,500	Kota Bima, Semua Kecamatan, Semua Kelurahan	Dana Transfer Umum-Dana Alokasi Umum	Memperkuat Stabilitas Polhukhankam Dan Transformasi Pelayanan Publik	Reformasi Birokrasi dan Pelayanan Publik	ASN	2 Dokumen	3,713,150	Sekretariat DPRD
4.02.01.2.05	<b>Administrasi Kepegawaian Perangkat Daerah</b>	Terlaksana Administrasi Keuangan Perangkat Daerah	Orang		Orang		1800 Orang	553,324,240	551,171,000	551,171,000						1800 Orang	569,923,967	
4.02.01.2.05.10	Sosialisasi Peraturan Perundang-Undangan	Jumlah Peserta Sosialisasi				1800 Orang	1800 Orang	553,324,240	551,171,000	551,171,000	Kota Bima, Semua Kecamatan, Semua Kelurahan	Dana Transfer Umum-Dana Alokasi Umum	Memperkuat Stabilitas Polhukhankam Dan Transformasi Pelayanan Publik	Reformasi Birokrasi dan Pelayanan Publik	Masyarakat & ASN	1800 Orang	569,923,967	Sekretariat DPRD

**Penetapan Perubahan Rencana Kerja Pemerintah Daerah (RKPD)**

Kota Bima

Tahun 2022

Kode	Urusan/ Bidang Urusan/ Program/ Kegiatan/ Sub Kegiatan	Indikator Program/ Kegiatan/ Sub Kegiatan	Target Akhir Periode RPJMD	Realisasi Capaian RKPD Tahun 2020	Prakiraan Capaian Target RKPD Tahun 2021	Capaian Kinerja dan Kerangka Pendanaan						Kelompok Sasaran	Prakiraan Maju Rencana Tahun 2023		Perangkat Daerah Penanggung Jawab			
						Target 2022		Pagu Indikatif			Lokasi		Sumber Dana	Prioritas		Target	Pagu Indikatif	
						Semula	Menjadi	RKPD 2022	APBD 2022	RKPD 2022 Perubahan				Nasional				Daerah
4 02 01 2.0 6	Administrasi Umum Perangkat Daerah	Tersedianya Administrasi Umum Perangkat Daerah	Tahun		Tahun		1 Tahun	1,893,179,333	1,837,274,000	1,637,274,000					1 Tahun	1,949,974,712		
4 02 01 2.0 6 01	Penyediaan Komponen Instalasi Listrik/Penerangan Bangunan Kantor	Jumlah Alat Listrik dan Lampu Penerangan Kantor				1 Tahun	1 Tahun	15,448,970	15,434,000	15,434,000	Kota Bima, Semua Kecamatan, Semua Kelurahan	Dana Transfer Umum-Dana Alokasi Umum		Reformasi Birokrasi dan Pelayanan Publik	ASN	1 Tahun	15,912,439	Sekretariat DPRD
4 02 01 2.0 6 02	Penyediaan Peralatan dan Perlengkapan Kantor	Jumlah Perlengkapan Gedung Kantor yang Terpelihara				1 Tahun	1 Tahun	458,763,648	152,420,000	152,420,000	Kota Bima, Semua Kecamatan, Semua Kelurahan	Dana Transfer Umum-Dana Alokasi Umum		Reformasi Birokrasi dan Pelayanan Publik	ASN	1 Tahun	472,526,557	Sekretariat DPRD
4 02 01 2.0 6 05	Penyediaan Barang Cetak dan Penggandaan	Jumlah Dokumen yang dicetak dan digandakan				1 Tahun	1 Tahun	24,708,400	42,420,000	42,420,000	Kota Bima, Semua Kecamatan, Semua Kelurahan	Dana Transfer Umum-Dana Alokasi Umum		Reformasi Birokrasi dan Pelayanan Publik	ASN	1 Tahun	25,449,652	Sekretariat DPRD
4 02 01 2.0 6 06	Penyediaan Bahan Bacaan dan Peraturan Perundang-undangan	Jumlah Media Langganan Koran dan publikasi / Iklan				1 Tahun	1 Tahun	54,693,000	27,000,000	27,000,000	Kota Bima, Semua Kecamatan, Semua Kelurahan	Dana Transfer Umum-Dana Alokasi Umum		Reformasi Birokrasi dan Pelayanan Publik	ASN	1 Tahun	56,333,790	Sekretariat DPRD
4 02 01 2.0 6 09	Penyelenggaraan Rapat Koordinasi dan Konsultasi SKPD	Jumlah Perjalanan Dinas Dalam Rangka Rapat Koordinasi / Konsultasi Keluar Daerah				1 Tahun	1 Tahun	1,339,565,315	1,600,000,000	1,400,000,000	Kota Bima, Semua Kecamatan, Semua Kelurahan	Dana Transfer Umum-Dana Alokasi Umum		Reformasi Birokrasi dan Pelayanan Publik	ASN	1 Tahun	1,379,752,274	Sekretariat DPRD
4 02 01 2.0 7	Pengadaan Barang Milik Daerah Penunjang Urusan Pemerintah Daerah	Tersedianya Sarana dan Prasarana Gedung Kantor	Tahun		Tahun		1 Tahun	117,770,200	68,000,000	68,000,000					1 Tahun	121,303,306		
4 02 01 2.0 7 10	Pengadaan Sarana dan Prasarana Gedung Kantor atau Bangunan Lainnya	Jumlah Sarana dan Prasarana yang Memadai				4 Unit	4 Unit	117,770,200	68,000,000	68,000,000	Kota Bima, Semua Kecamatan, Semua Kelurahan	Dana Transfer Umum-Dana Alokasi Umum	Memperkuat Stabilitas Polhukhankam Dan Transformasi Pelayanan Publik	Reformasi Birokrasi dan Pelayanan Publik	ASN	4 Unit	121,303,306	Sekretariat DPRD
4 02 01 2.0 8	Penyediaan Jasa Penunjang Urusan Pemerintahan Daerah	Tersedianya Jasa Penunjang Urusan Pemerintah Daerah	Tahun		Tahun		1 Tahun	1,316,026,674	1,481,603,485	1,481,603,485					1 Tahun	1,355,507,474		

**Penetapan Perubahan Rencana Kerja Pemerintah Daerah (RKPD)**

Kota Bima

Tahun 2022

Kode	Urusan/ Bidang Urusan/ Program/ Kegiatan/ Sub Kegiatan	Indikator Program/ Kegiatan/ Sub Kegiatan	Target Akhir Periode RPJMD	Realisasi Capaian RKPD Tahun 2020	Prakiraan Capaian Target RKPD Tahun 2021	Capaian Kinerja dan Kerangka Pendanaan							Kelompok Sasaran	Prakiraan Maju Rencana Tahun 2023		Perangkat Daerah Penanggung Jawab		
						Target 2022		Pagu Indikatif			Lokasi	Sumber Dana		Prioritas			Target	Pagu Indikatif
						Semula	Menjadi	RKPD 2022	APBD 2022	RKPD 2022 Perubahan				Nasional	Daerah			
4 02 01 2.0 8 01	Penyediaan Jasa Surat Menyurat	Jumlah ketersediaan pelayanan surat				25000 Surat	25000 Surat	167,849,418	176,757,500	176,757,500	Kota Bima, Semua Kecamatan, Semua Kelurahan	Dana Transfer Umum-Dana Alokasi Umum	Memperkuat Stabilitas Polhukhankam Dan Transformasi Pelayanan Publik	Reformasi Birokrasi dan Pelayanan Publik	ASN	25000 Surat	172,884,901	Sekretariat DPRD
4 02 01 2.0 8 02	Penyediaan Jasa Komunikasi, Sumber Daya Air dan Listrik	Pembayaran luran Telepon, Wifi, Listrik dan Publikasi/Iklan				12 Bulan	12 Bulan	180,744,915	269,938,200	269,938,200	Kota Bima, Semua Kecamatan, Semua Kelurahan	Dana Transfer Umum-Dana Alokasi Umum	Memperkuat Stabilitas Polhukhankam Dan Transformasi Pelayanan Publik	Reformasi Birokrasi dan Pelayanan Publik	ASN	12 Bulan	186,167,262	Sekretariat DPRD
4 02 01 2.0 8 03	Penyediaan Jasa Peralatan dan Perlengkapan Kantor	Jumlah Perlatan Gedung Kantor yang Terpelihara				1 tahun	1 tahun	36,132,400	79,600,000	79,600,000	Kota Bima, Semua Kecamatan, Semua Kelurahan	Dana Transfer Umum-Dana Alokasi Umum	Memperkuat Stabilitas Polhukhankam Dan Transformasi Pelayanan Publik	Reformasi Birokrasi dan Pelayanan Publik	ASN	1 tahun	37,216,372	Sekretariat DPRD
4 02 01 2.0 8 04	Penyediaan Jasa Pelayanan Umum Kantor	Jumlah ATK yang dibeli Jumlah Jasa Kebersihan Kantor Jumlah Makanan dan Minuman				1 Tahun	1 Tahun	931,299,941	955,307,785	955,307,785	Kota Bima, Semua Kecamatan, Semua Kelurahan	Dana Transfer Umum-Dana Alokasi Umum	Memperkuat Stabilitas Polhukhankam Dan Transformasi Pelayanan Publik	Reformasi Birokrasi dan Pelayanan Publik	ASN	1 Tahun	959,238,939	Sekretariat DPRD
4 02 01 2.0 9	<b>Pemeliharaan Barang Milik Daerah Penunjang Urusan Pemerintahan Daerah</b>	Tersediannya Barang Milik Daerah Penunjang Urusan Pemerintah Daerah	Tahun		Tahun		1 Tahun	<b>397,952,860</b>	<b>398,896,000</b>	<b>398,896,000</b>						1 Tahun	<b>409,891,447</b>	
4 02 01 2.0 9 01	Penyediaan Jasa Pemeliharaan, Biaya Pemeliharaan dan Pajak Kendaraan Perorangan Dinas atau Kendaraan Dinas Jabatan	Jumlah Kendaraan Dinas/Operasional yang Terpelihara dan Beroperasi dengan Baik Jumlah Kendaraan Dinas yang disewa dan dibayar Pajaknya				1 Tahun	1 Tahun	332,015,350	322,345,000	322,345,000	Kota Bima, Semua Kecamatan, Semua Kelurahan	Dana Transfer Umum-Dana Alokasi Umum		Reformasi Birokrasi dan Pelayanan Publik	ASN	1 Tahun	341,975,811	Sekretariat DPRD
4 02 01 2.0 9 02	Penyediaan Jasa Pemeliharaan, Biaya Pemeliharaan, Pajak, dan Perizinan Kendaraan Dinas Operasional atau Lapangan	Jumlah Kendaraan Operasional Lapangan yang layak				1 Tahun	1 Tahun	43,890,360	54,076,000	54,076,000	Kota Bima, Semua Kecamatan, Semua Kelurahan	Dana Transfer Umum-Dana Alokasi Umum		Reformasi Birokrasi dan Pelayanan Publik	ASN	1 Tahun	45,207,071	Sekretariat DPRD
4 02 01 2.0 9 09	Pemeliharaan/Rehabilitasi Gedung Kantor dan Bangunan Lainnya	Jumlah Gedung Kantor yang Terpelihara				1 Tahun	1 Tahun	22,047,150	22,475,000	22,475,000	Kota Bima, Semua Kecamatan, Semua Kelurahan	Dana Transfer Umum-Dana Alokasi Umum		Reformasi Birokrasi dan Pelayanan Publik	ASN	1 Tahun	22,708,565	Sekretariat DPRD

**Penetapan Perubahan Rencana Kerja Pemerintah Daerah (RKPD)**

Kota Bima

Tahun 2022

Kode	Urusan/ Bidang Urusan/ Program/ Kegiatan/ Sub Kegiatan	Indikator Program/ Kegiatan/ Sub Kegiatan	Target Akhir Periode RPJMD	Realisasi Capaian RKPD Tahun 2020	Prakiraan Capaian Target RKPD Tahun 2021	Capaian Kinerja dan Kerangka Pendanaan						Kelompok Sasaran	Prakiraan Maju Rencana Tahun 2023		Perangkat Daerah Penanggung Jawab			
						Target 2022		Pagu Indikatif			Lokasi		Sumber Dana	Prioritas		Target	Pagu Indikatif	
						Semula	Menjadi	RKPD 2022	APBD 2022	RKPD 2022 Perubahan				Nasional				Daerah
4 02 01 2.1 5	Layanan Keuangan dan Kesejahteraan DPRD	Terselenggaranya Kesejahteraan DPRD	Tahun		Tahun		1 Tahun	394,624,930	435,044,000	435,044,000				1 Tahun	406,463,678			
4 02 01 2.1 5 01	Penyelenggaraan Administrasi Keuangan DPRD	Jumlah Dokumen Administrasi Keuangan yang dikerjakan				1 Tahun	1 Tahun	54,125,470	106,834,000	106,834,000	Kota Bima, Semua Kecamatan, Semua Kelurahan	Dana Transfer Umum-Dana Alokasi Umum	Memperkuat Stabilitas Polhukhankam Dan Transformasi Pelayanan Publik	Reformasi Birokrasi dan Pelayanan Publik	ASN	1 Tahun	55,749,234	Sekretariat DPRD
4 02 01 2.1 5 02	Penyediaan Pakaian Dinas dan Atribut DPRD	Jumlah PSH, PSL, PDH, PSR dan Pakaian Khusus				130 Stell	130 Stell	263,249,460	253,210,000	253,210,000	Kota Bima, Semua Kecamatan, Semua Kelurahan	Dana Transfer Umum-Dana Alokasi Umum	Memperkuat Stabilitas Polhukhankam Dan Transformasi Pelayanan Publik	Reformasi Birokrasi dan Pelayanan Publik	ASN	130 Stell	271,146,944	Sekretariat DPRD
4 02 01 2.1 5 03	Pelaksanaan Medical Check Up DPRD	Jumlah Medical Check Up				25 Orang	25 Orang	77,250,000	75,000,000	75,000,000	Kota Bima, Semua Kecamatan, Semua Kelurahan	Dana Transfer Umum-Dana Alokasi Umum	Memperkuat Stabilitas Polhukhankam Dan Transformasi Pelayanan Publik	Reformasi Birokrasi dan Pelayanan Publik	ASN	25 Orang	79,567,500	Sekretariat DPRD
4 02 01 2.1 6	Layanan Administrasi DPRD	Tersedianya Layanan Admintrasi	TAhun		TAhun		1 TAhun	223,164,950	258,950,000	258,950,000					1 TAhun	229,859,899		
4 02 01 2.1 6 03	Fasilitasi Rapat Koordinasi dan Konsultasi DPRD	Jumlah Rapat Alat Kelengkapan Dewan, Rapat Paripurna dan lainnya				1 Tahun	1 Tahun	223,164,950	258,950,000	258,950,000	Kota Bima, Semua Kecamatan, Semua Kelurahan	Dana Transfer Umum-Dana Alokasi Umum	Memperkuat Stabilitas Polhukhankam Dan Transformasi Pelayanan Publik	Reformasi Birokrasi dan Pelayanan Publik	ASN	1 Tahun	229,859,899	Sekretariat DPRD
4 02 02	PROGRAM DUKUNGAN PELAKSANAAN TUGAS DAN FUNGSI DPRD	Presentase Pelaksanaan Tugas dan Fungsi DPRD	Tahun		Tahun		1 Tahun	7,402,598,917	7,479,884,000	7,479,884,000					1 Tahun	7,560,324,518		
4 02 02 2.0 1	Pembentukan Peraturan Daerah dan Peraturan DPRD	Jumlah Kajian untuk Penetapan Keputusan DPRD, Peraturan DPRD dan Rancangan Perda Usulan DPRD Jumlah Pembahasan Rancangan Perda Penetapan Peraturan DPRD tentang Perubahan Tatib Penetapan Program Pembentukan Perda 2022 Tersedianya Naskah Akademik Raperda Usulan DPRD	Dokumen Kali Dokumen Dokumen Dokumen		Dokumen Kali Dokumen Dokumen Dokumen		1 Dokumen 2 Kali 1 Dokumen 1 Dokumen 5 Dokumen	864,673,670	1,344,910,000	1,344,910,000					1 Dokumen 2 Kali 1 Dokumen 1 Dokumen 5 Dokumen	890,613,881		

**Penetapan Perubahan Rencana Kerja Pemerintah Daerah (RKPD)**

Kota Bima

Tahun 2022

Kode	Urusan/ Bidang Urusan/ Program/ Kegiatan/ Sub Kegiatan	Indikator Program/ Kegiatan/ Sub Kegiatan	Target Akhir Periode RPJMD	Realisasi Capaian RKPD Tahun 2020	Prakiraan Capaian Target RKPD Tahun 2021	Capaian Kinerja dan Kerangka Pendanaan							Kelompok Sasaran	Prakiraan Maju Rencana Tahun 2023		Perangkat Daerah Penanggung Jawab		
						Target 2022		Pagu Indikatif			Lokasi	Sumber Dana		Prioritas			Target	Pagu Indikatif
						Semula	Menjadi	RKPD 2022	APBD 2022	RKPD 2022 Perubahan				Nasional	Daerah			
4.02.02.2.01.01	Penyusunan dan Pembahasan Program Pembentukan Peraturan Daerah	Penetapan Program Pembentukan Perda 2022				1 Dokumen	1 Dokumen	502,375,290	658,150,000	658,150,000	Kota Bima, Semua Kecamatan, Semua Kelurahan	Dana Transfer Umum-Dana Alokasi Umum	Memperkuat Stabilitas Polhukhankam Dan Transformasi Pelayanan Publik	Reformasi Birokrasi dan Pelayanan Publik	masyarakat	1 Dokumen	517,446,549	Sekretariat DPRD
4.02.02.2.01.02	Pembahasan Rancangan Peraturan Daerah	Jumlah Pembahasan Rancangan Perda				2 Kali	2 Kali	318,631,530	620,800,000	620,800,000	Kota Bima, Semua Kecamatan, Semua Kelurahan	Dana Transfer Umum-Dana Alokasi Umum	Memperkuat Stabilitas Polhukhankam Dan Transformasi Pelayanan Publik	Reformasi Birokrasi dan Pelayanan Publik	masyarakat	2 Kali	328,190,476	Sekretariat DPRD
4.02.02.2.01.03	Penyelenggaraan Kajian Perundang-Undangan	Jumlah Kajian untuk Penetapan Keputusan DPRD, Perauran DPRD dan Rancangan Perda Usulan DPRD				1 Dokumen	1 Dokumen	19,317,650	3,710,000	3,710,000	Kota Bima, Semua Kecamatan, Semua Kelurahan	Dana Transfer Umum-Dana Alokasi Umum	Memperkuat Stabilitas Polhukhankam Dan Transformasi Pelayanan Publik	Reformasi Birokrasi dan Pelayanan Publik	masyarakat	1 Dokumen	19,897,180	Sekretariat DPRD
4.02.02.2.01.04	Fasilitasi Penyusunan Penjelasan/Keterangan dan/atau Naskah Akademik	Tersedianya Naskah Akademik Raperda Usulan DPRD				5 Dokumen	5 Dokumen	19,611,200	58,200,000	58,200,000	Kota Bima, Semua Kecamatan, Semua Kelurahan	Dana Transfer Umum-Dana Alokasi Umum	Memperkuat Stabilitas Polhukhankam Dan Transformasi Pelayanan Publik	Reformasi Birokrasi dan Pelayanan Publik	masyarakat	5 Dokumen	20,199,536	Sekretariat DPRD
4.02.02.2.01.05	Penyusunan Tata Tertib DPRD	Penetapan Peraturan DPRD tentang Perubahan Tatib				1 Dokumen	1 Dokumen	4,738,000	4,050,000	4,050,000	Kota Bima, Semua Kecamatan, Semua Kelurahan	Dana Transfer Umum-Dana Alokasi Umum	Memperkuat Stabilitas Polhukhankam Dan Transformasi Pelayanan Publik	Reformasi Birokrasi dan Pelayanan Publik	masyarakat	1 Dokumen	4,880,140	Sekretariat DPRD
4.02.02.2.02	<b>Pembahasan Kebijakan Anggaran</b>	Pembahasan Laporan Semester oleh Komisi 2 Penandatanganan Nota Kesepahaman KUA dan PPAS Penandatanganan Nota Kesepahaman Perubahan KUA dan PPAS Penetapan Persetujuan APBD Penetapan Persetujuan Laporan Pertanggungjawaban APBD Penetapan Persetujuan Perubahan APBD	Dokumen Dokumen Dokumen Dokumen Dokumen		Dokumen Dokumen Dokumen Dokumen Dokumen	1 Dokumen 2 Dokumen 1 Dokumen 1 Dokumen 1 Dokumen		562,727,000	355,100,000	355,100,000						1 Dokumen 2 Dokumen 1 Dokumen 1 Dokumen 1 Dokumen	579,608,810	

**Penetapan Perubahan Rencana Kerja Pemerintah Daerah (RKPD)**

Kota Bima

Tahun 2022

Kode	Urusan/ Bidang Urusan/ Program/ Kegiatan/ Sub Kegiatan	Indikator Program/ Kegiatan/ Sub Kegiatan	Target Akhir Period e RPJMD	Realisasi Capaian RKPD Tahun 2020	Prakiraan Capaian Target RKPD Tahun 2021	Capaian Kinerja dan Kerangka Pendanaan								Kelompok Sasaran	Prakiraan Maju Rencana Tahun 2023		Perangkat Daerah Penanggung Jawab	
						Target 2022		Pagu Indikatif			Lokasi	Sumber Dana	Prioritas		Target	Pagu Indikatif		
						Semula	Menjadi	RKPD 2022	APBD 2022	RKPD 2022 Perubahan			Nasional					Daerah
4 02 02 2.0 01	Pembahasan KUA dan PPAS	Penandatanganan Nota Kesepahaman KUA dan PPAS				1 Dokumen	1 Dokumen	135,454,500	150,000,000	150,000,000	Kota Bima, Semua Kecamatan Semua Kelurahan	Dana Transfer Umum-Dana Alokasi Umum	Memperkuat Stabilitas Polhukhankam Dan Transformasi Pelayanan Publik	Reformasi Birokrasi dan Pelayanan Publik	Masyarakat	1 Dokumen	139,518,135	Sekretariat DPRD
4 02 02 2.0 02	Pembahasan Perubahan KUA dan Perubahan PPAS	Penandatanganan Nota Kesepahaman KUA dan PPAS Perubahan				1 Dokumen	1 Dokumen	10,454,500	10,150,000	10,150,000	Kota Bima, Semua Kecamatan Semua Kelurahan	Dana Transfer Umum - Dana Alokasi Umum	Memperkuat Stabilitas Polhukhankam Dan Transformasi Pelayanan Publik	Reformasi Birokrasi dan Pelayanan Publik	Masyarakat	1 Dokumen	10,768,135	Sekretariat DPRD
4 02 02 2.0 03	Pembahasan APBD	Penetapan Persetujuan APBD				1 Dokumen	1 Dokumen	135,454,500	164,500,000	164,500,000	Kota Bima, Semua Kecamatan Semua Kelurahan	Dana Transfer Umum - Dana Alokasi Umum	Memperkuat Stabilitas Polhukhankam Dan Transformasi Pelayanan Publik	Reformasi Birokrasi dan Pelayanan Publik	Masyarakat	1 Dokumen	139,518,135	Sekretariat DPRD
4 02 02 2.0 04	Pembahasan APBD Perubahan	Penetapan Persetujuan APBD Perubahan				1 Dokumen	1 Dokumen	135,454,500	10,150,000	10,150,000	Kota Bima, Semua Kecamatan Semua Kelurahan	Dana Transfer Umum - Dana Alokasi Umum	Memperkuat Stabilitas Polhukhankam Dan Transformasi Pelayanan Publik	Reformasi Birokrasi dan Pelayanan Publik	Masyarakat	1 Dokumen	139,518,135	Sekretariat DPRD
4 02 02 2.0 05	Pembahasan Laporan Semester	Pembahasan Laporan Semester oleh Komisi 2				1 Dokumen	1 Dokumen	10,454,500	10,150,000	10,150,000	Kota Bima, Semua Kecamatan Semua Kelurahan	Dana Transfer Umum - Dana Alokasi Umum	Memperkuat Stabilitas Polhukhankam Dan Transformasi Pelayanan Publik	Reformasi Birokrasi dan Pelayanan Publik	Masyarakat	1 Dokumen	10,768,135	Sekretariat DPRD
4 02 02 2.0 06	Pembahasan Pertanggungjawaban APBD	Penetapan Persetujuan Laporan Pertanggungjawaban APBD				1 Dokumen	1 Dokumen	135,454,500	10,150,000	10,150,000	Kota Bima, Semua Kecamatan Semua Kelurahan	Dana Transfer Umum - Dana Alokasi Umum	Memperkuat Stabilitas Polhukhankam Dan Transformasi Pelayanan Publik	Reformasi Birokrasi dan Pelayanan Publik	Masyarakat	1 Dokumen	139,518,135	Sekretariat DPRD
4 02 02 2.0 3	<b>Pengawasan Penyelenggaraan Pemerintahan</b>	Jumlah Pengawasan yang dilaksanakan oleh Komisi - Komisi	Kali		Kali		42 Kali	460,110,500	462,375,000	462,375,000						42 Kali	473,913,815	
4 02 02 2.0 01	Pengawasan Urusan Pemerintahan bidang Pemerintahan dan Hukum	Jumlah Pengawasan yang dilaksanakan oleh Komisi 1				6 Kali	6 Kali	57,288,600	55,620,000	55,620,000	Kota Bima, Semua Kecamatan Semua Kelurahan	Dana Transfer Umum-Dana Alokasi Umum	Memperkuat Stabilitas Polhukhankam Dan Transformasi Pelayanan Publik	Reformasi Birokrasi dan Pelayanan Publik	ASN	6 Kali	59,007,258	Sekretariat DPRD
4 02 02 2.0 02	Pengawasan Urusan Pemerintahan Bidang Infrastruktur	Jumlah Pengawasan yang dilaksanakan oleh Komisi 3				6 Kali	6 Kali	38,377,800	37,260,000	37,260,000	Kota Bima, Semua Kecamatan Semua Kelurahan	Dana Transfer Umum-Dana Alokasi Umum	Memperkuat Stabilitas Polhukhankam Dan Transformasi Pelayanan Publik	Reformasi Birokrasi dan Pelayanan Publik	ASN	6 Kali	39,529,134	Sekretariat DPRD

**Penetapan Perubahan Rencana Kerja Pemerintah Daerah (RKPD)**

**Kota Bima**

**Tahun 2022**

Kode	Urusan/ Bidang Urusan/ Program/ Kegiatan/ Sub Kegiatan	Indikator Program/ Kegiatan/ Sub Kegiatan	Target Akhir Period e RPJMD	Realisasi Capaian RKPD Tahun 2020	Prakiraan Capaian Target RKPD Tahun 2021	Capaian Kinerja dan Kerangka Pendanaan								Kelompok Sasaran	Prakiraan Maju Rencana Tahun 2023		Perangkat Daerah Penanggung Jawab	
						Target 2022		Pagu Indikatif			Lokasi	Sumber Dana	Prioritas		Target	Pagu Indikatif		
						Semula	Menjadi	RKPD 2022	APBD 2022	RKPD 2022 Perubahan			Nasional					Daerah
4 02 02 2.0 3 03	Pengawasan Urusan Pemerintahan Bidang Kesejahteraan Rakyat	Jumlah Pengawasan yang dilaksanakan oleh Komisi 1				6 Kali	6 Kali	57,288,600	55,620,000	55,620,000	Kota Bima, Semua Kecamatan Semua Kelurahan	Dana Transfer Umum- Dana Alokasi Umum	Memperkuat Stabilitas Polhukhankam Dan Transformasi Pelayanan Publik	Reformasi Birokrasi dan Pelayanan Publik	ASN	6 Kali	59,007,258	Sekretariat DPRD
4 02 02 2.0 3 04	Pengawasan Urusan Pemerintahan Bidang Perekonomian	Jumlah Pengawasan yang dilaksanakan oleh Komisi 2				6 Kali	6 Kali	38,377,800	37,260,000	37,260,000	Kota Bima, Semua Kecamatan Semua Kelurahan	Dana Transfer Umum- Dana Alokasi Umum	Memperkuat Stabilitas Polhukhankam Dan Transformasi Pelayanan Publik	Reformasi Birokrasi dan Pelayanan Publik	ASN	6 Kali	39,529,134	Sekretariat DPRD
4 02 02 2.0 3 05	Pengawasan Urusan Pemerintahan Bidang Sumber Daya Alam	Jumlah Pengawasan yang dilaksanakan oleh Komisi 3				6 Kali	6 Kali	38,377,800	37,260,000	37,260,000	Kota Bima, Semua Kecamatan Semua Kelurahan	Dana Transfer Umum- Dana Alokasi Umum	Memperkuat Stabilitas Polhukhankam Dan Transformasi Pelayanan Publik	Reformasi Birokrasi dan Pelayanan Publik	ASN	6 Kali	39,529,134	Sekretariat DPRD
4 02 02 2.0 3 06	Pengawasan Tindak Lanjut Hasil Pemeriksaan Laporan Keuangan oleh Badan Pemeriksa Keuangan	Jumlah Pengawasan yang dilaksanakan oleh Komisi 2				6 Kali	6 Kali	38,377,800	37,260,000	37,260,000	Kota Bima, Semua Kecamatan Semua Kelurahan	Dana Transfer Umum- Dana Alokasi Umum	Memperkuat Stabilitas Polhukhankam Dan Transformasi Pelayanan Publik	Reformasi Birokrasi dan Pelayanan Publik	ASN	6 Kali	39,529,134	Sekretariat DPRD
4 02 02 2.0 3 07	Pengawasan Penggunaan Anggaran	Jumlah Pengawasan yang dilaksanakan oleh Komisi - komisi				3 Kali	3 Kali	192,022,100	202,095,000	202,095,000	Kota Bima, Semua Kecamatan Semua Kelurahan	Dana Transfer Umum- Dana Alokasi Umum	Memperkuat Stabilitas Polhukhankam Dan Transformasi Pelayanan Publik	Reformasi Birokrasi dan Pelayanan Publik	ASN	3 Kali	197,782,763	Sekretariat DPRD
4 02 02 2.0 4	<b>Peningkatan Kapasitas DPRD</b>	Jumlah Anggota DPRD yang Berkualitas Jumlah kelompok Pakar dan Tenaga Ahli Tersedianya Dokumentasi dan Publikasi Kegiatan DPRD	Kali orang Tahun		Kali orang Tahun		3 Kali 5 orang 1 Tahun	<b>1,529,158,600</b>	<b>1,439,448,000</b>	<b>1,439,448,000</b>						3 Kali 5 orang 1 Tahun	<b>1,575,033,358</b>	
4 02 02 2.0 4 02	Pendalaman Tugas DPRD	Jumlah Anggota DPRD yang Berkualitas				3 Kali	3 Kali	822,681,600	765,000,000	765,000,000	Kota Bima, Semua Kecamatan Semua Kelurahan	Dana Transfer Umum- Dana Alokasi Umum		Reformasi Birokrasi dan Pelayanan Publik	ASN	3 Kali	847,362,048	Sekretariat DPRD
4 02 02 2.0 4 03	Publikasi dan Dokumentasi Dewan	Tersedianya Dokumentasi dan Pulikasi Kegiatan DPRD				12 Bulan	12 Bulan	521,077,000	475,800,000	475,800,000	Kota Bima, Semua Kecamatan Semua Kelurahan	Dana Transfer Umum- Dana Alokasi Umum		Reformasi Birokrasi dan Pelayanan Publik	ASN	12 Bulan	536,709,310	Sekretariat DPRD



**Penetapan Perubahan Rencana Kerja Pemerintah Daerah (RKPD)**

**Kota Bima**

**Tahun 2022**

Kode	Urusan/ Bidang Urusan/ Program/ Kegiatan/ Sub Kegiatan	Indikator Program/ Kegiatan/ Sub Kegiatan	Target Akhir Periode RPJMD	Realisasi Capaian RKPD Tahun 2020	Prakiraan Capaian Target RKPD Tahun 2021	Capaian Kinerja dan Kerangka Pendanaan							Kelompok Sasaran	Prakiraan Maju Rencana Tahun 2023		Perangkat Daerah Penanggung Jawab		
						Target 2022		Pagu Indikatif			Lokasi	Sumber Dana		Prioritas			Target	Pagu Indikatif
						Semula	Menjadi	RKPD 2022	APBD 2022	RKPD 2022 Perubahan				Nasional	Daerah			
4 02 02 2.0 4 04	Penyediaan Kelompok Pakar dan Tim Ahli	Jumlah Kelompok Pakar atau Tim Ahli Jumlah Tenaga Ahli Fraksi				5 Orang	5 Orang	185,400,000	198,648,000	198,648,000	Kota Bima, Semua Kecamatan Semua Kelurahan	Dana Transfer Umum-Dana Alokasi Umum		Reformasi Birokrasi dan Pelayanan Publik	ASN	5 Orang	190,962,000	Sekretariat DPRD
4 02 02 2.0 5	Penyerapan dan Penghimpunan Aspirasi Masyarakat	Jumlah Kegiatan Reses Tersedianya Kegiatan Kemasyarakatan	Kali Dokumen		Kali Dokumen		75 Kali 25 Dokumen	1,651,883,100	1,644,951,000	1,644,951,000						75 Kali 25 Dokumen	1,701,439,593	
4 02 02 2.0 5 02	Penyusunan Pokok-Pokok Pikiran DPRD	Jumlah Dokumen Pokok - pokok Pikiran DPRD				25 Dokumen	25 Dokumen	5,788,600	5,265,000	5,265,000	Kota Bima, Semua Kecamatan Semua Kelurahan	Dana Transfer Umum-Dana Alokasi Umum	Membangun Lingkungan Hidup, Meningkatkan Ketahanan Bencana Dan Perubahan Iklim	Reformasi Birokrasi dan Pelayanan Publik	Masyarakat	25 Dokumen	5,962,258	Sekretariat DPRD
4 02 02 2.0 5 03	Pelaksanaan Reses	Jumlah Kegiatan Reses				75 Kali	75 Kali	1,646,094,500	1,639,686,000	1,639,686,000	Kota Bima, Semua Kecamatan Semua Kelurahan	Dana Transfer Umum-Dana Alokasi Umum	Membangun Lingkungan Hidup, Meningkatkan Ketahanan Bencana Dan Perubahan Iklim	Reformasi Birokrasi dan Pelayanan Publik	Masyarakat	75 Kali	1,695,477,335	Sekretariat DPRD
4 02 02 2.0 6	Pelaksanaan dan Pengawasan Kode Etik DPRD	Jumlah Pengawasan Kode Etik yang dilaksanakan oleh BK Penetapan Kode Etik & Tata Beracara BK	Dokumen Dokumen		Dokumen Dokumen		3 Dokumen 2 Dokumen	188,967,120	162,600,000	162,600,000						3 Dokumen 2 Dokumen	194,636,134	
4 02 02 2.0 6 01	Penyusunan Kode Etik DPRD	Penetapan Kode Etik dan Tata Beracara BK				2 Dokumen	2 Dokumen	182,838,620	7,500,000	7,500,000	Kota Bima, Semua Kecamatan Semua Kelurahan	Dana Transfer Umum-Dana Alokasi Umum		Reformasi Birokrasi dan Pelayanan Publik	Anggota DPRD Kota Bima	2 Dokumen	188,323,779	Sekretariat DPRD
4 02 02 2.0 6 02	Pengawasan Kode Etik DPRD	Jumlah Pengawasan Kode Etik yang dilaksanakan oleh BK				2 Dokumen	2 Dokumen	6,128,500	155,100,000	155,100,000	Kota Bima, Semua Kecamatan Semua Kelurahan	Dana Transfer Umum-Dana Alokasi Umum			Anggota DPRD Kota Bima	2 Dokumen	6,312,355	Sekretariat DPRD
4 02 02 2.0 8	Fasilitasi Tugas DPRD	Jumlah Koordinasi dan Konsultasi	Tahun		Tahun		1 Tahun	2,145,078,927	2,070,500,000	2,070,500,000						1 Tahun	2,145,078,927	
4 02 02 2.0 8 01	Koordinasi dan Konsultasi Pelaksanaan Tugas DPRD	Jumlah Koordinasi dan Konsultasi				1 Tahun	1 Tahun	2,145,078,927	2,070,500,000	2,070,500,000	Kota Bima, Semua Kecamatan Semua Kelurahan	Dana Transfer Umum-Dana Alokasi Umum	Memperkuat Stabilitas Polhukhankam Dan Transformasi Pelayanan Publik	Reformasi Birokrasi dan Pelayanan Publik	Anggota DPRD	1 Tahun	2,145,078,927	Sekretariat DPRD
5	<b>UNSUR PENUNJANG URUSAN PEMERINTAHAN</b>																	
5 01	<b>PERENCANAAN</b>							<b>6,307,869,972</b>	<b>5,855,196,479</b>	<b>6,276,969,008</b>							<b>6,830,435,417</b>	

**Penetapan Perubahan Rencana Kerja Pemerintah Daerah (RKPD)**

Kota Bima

Tahun 2022

Kode	Urusan/ Bidang Urusan/ Program/ Kegiatan/ Sub Kegiatan	Indikator Program/ Kegiatan/ Sub Kegiatan	Target Akhir Periode RPJMD	Realisasi Capaian RKPD Tahun 2020	Prakiraan Capaian Target RKPD Tahun 2021	Capaian Kinerja dan Kerangka Pendanaan						Kelompok Sasaran	Prakiraan Maju Rencana Tahun 2023		Perangkat Daerah Penanggung Jawab				
						Target 2022		Pagu Indikatif			Lokasi		Sumber Dana	Prioritas		Target	Pagu Indikatif		
						Semula	Menjadi	RKPD 2022	APBD 2022	RKPD 2022 Perubahan				Nasional				Daerah	
5 01 01	PROGRAM PENUNJANG URUSAN PEMERINTAHAN DAERAH KABUPATEN/KOTA	Rerata Persentase Capaian Indikator Kinerja Kegiatan	%		%		100 %	4,642,712,472	4,362,727,979	4,784,500,508				100 %	4,960,195,732				
5 01 01	2.0 1 Perencanaan, Penganggaran, dan Evaluasi Kinerja Perangkat Daerah	Terwujudnya dokumen Perencanaan, Penganggaran, dan Evaluasi kinerja perangkat daerah yang berkualitas	%		%		100 %	41,828,900	105,309,000	105,309,000				100 %	82,150,000				
5 01 01	2.0 1 01 Penyusunan Dokumen Perencanaan Perangkat Daerah	JUmlah Dokumen Perencanaan SKPD Renja Dan Renstra					2 Dokumen	2 Dokumen	4,780,000	4,730,000	4,730,000	Kota Bima, Semua Kecamatan Semua Kelurahan	Dana Transfer Umum-Dana Alokasi Umum	Memperkuat Stabilitas Polhukhankam Dan Transformasi Pelayanan Publik	Reformasi Birokrasi dan Pelayanan Publik	Bappeda Litbang Kota Bima	2 Dokumen	10,000,000	Badan Perencanaan Pembangunan Daerah, Penelitian dan Pengembangan
5 01 01	2.0 1 02 Koordinasi dan Penyusunan Dokumen RKA-SKPD	Jumlah dokumen RKA SKPD					1 Dokumen	1 Dokumen	4,035,100	4,035,100	4,035,100	Kota Bima, Semua Kecamatan Semua Kelurahan	Dana Transfer Umum-Dana Alokasi Umum	Memperkuat Stabilitas Polhukhankam Dan Transformasi Pelayanan Publik	Reformasi Birokrasi dan Pelayanan Publik	Bappeda Litbang Kota Bima	1 Dokumen	7,000,000	Badan Perencanaan Pembangunan Daerah, Penelitian dan Pengembangan
5 01 01	2.0 1 03 Koordinasi dan Penyusunan Dokumen Perubahan RKA-SKPD	Jumlah Dokumen Penyusunan RKA SKPD					1 Dokumen	1 Dokumen	5,563,800	5,550,000	5,550,000	Kota Bima, Semua Kecamatan Semua Kelurahan	Dana Transfer Umum-Dana Alokasi Umum	Memperkuat Stabilitas Polhukhankam Dan Transformasi Pelayanan Publik	Reformasi Birokrasi dan Pelayanan Publik	Bappeda Litbang Kota Bima	1 Dokumen	15,000,000	Badan Perencanaan Pembangunan Daerah, Penelitian dan Pengembangan
5 01 01	2.0 1 04 Koordinasi dan Penyusunan DPA-SKPD	Jumlah Dokumen Perencanaan Perangkat Daerah					1 dokumen	1 dokumen	3,510,000	3,520,000	3,520,000	Kota Bima, Semua Kecamatan Semua Kelurahan	Dana Transfer Umum-Dana Alokasi Umum	Memperkuat Stabilitas Polhukhankam Dan Transformasi Pelayanan Publik	Reformasi Birokrasi dan Pelayanan Publik	Bappeda Litbang Kota Bima	1 dokumen	15,000,000	Badan Perencanaan Pembangunan Daerah, Penelitian dan Pengembangan
5 01 01	2.0 1 05 Koordinasi dan Penyusunan Perubahan DPA-SKPD	Jumlah Dokumen DPA SKPD					1 dokumen	1 dokumen	8,150,000	8,150,000	8,150,000	Kota Bima, Semua Kecamatan Semua Kelurahan	Dana Transfer Umum-Dana Alokasi Umum	Memperkuat Stabilitas Polhukhankam Dan Transformasi Pelayanan Publik	Reformasi Birokrasi dan Pelayanan Publik	Bappeda Litbang Kota Bima	1 dokumen	15,000,000	Badan Perencanaan Pembangunan Daerah, Penelitian dan Pengembangan
5 01 01	2.0 1 06 Koordinasi dan Penyusunan Laporan Capaian Kinerja dan Ikhtisar Realisasi Kinerja SKPD	JUmlah Laporan Capaian Kinerja dan Realisasi SKPD					1 Dokumen	1 Dokumen	3,770,000	3,820,000	3,820,000	Kota Bima, Semua Kecamatan Semua Kelurahan	Dana Transfer Umum-Dana Alokasi Umum	Memperkuat Stabilitas Polhukhankam Dan Transformasi Pelayanan Publik	Reformasi Birokrasi dan Pelayanan Publik	Bappeda Litbang Kota Bima	1 Dokumen	5,000,000	Badan Perencanaan Pembangunan Daerah, Penelitian dan Pengembangan

**Penetapan Perubahan Rencana Kerja Pemerintah Daerah (RKPD)**

Kota Bima

Tahun 2022

Kode	Urusan/ Bidang Urusan/ Program/ Kegiatan/ Sub Kegiatan	Indikator Program/ Kegiatan/ Sub Kegiatan	Target Akhir Period e RPJMD	Realisasi Capaian RKPD Tahun 2020	Prakiraan Capaian Target RKPD Tahun 2021	Capaian Kinerja dan Kerangka Pendanaan								Kelompok Sasaran	Prakiraan Maju Rencana Tahun 2023		Perangkat Daerah Penanggung Jawab	
						Target 2022		Pagu Indikatif			Lokasi	Sumber Dana	Prioritas		Target	Pagu Indikatif		
						Semula	Menjadi	RKPD 2022	APBD 2022	RKPD 2022 Perubahan			Nasional					Daerah
5 01 01 2.0 1 07	Evaluasi Kinerja Perangkat Daerah	Jumlah Laporan Evaluasi Perangkat Daerah LKIP dan LPPD				2 Dokumen	2 Dokumen	12,020,000	75,503,900	75,503,900	Kota Bima, Semua Kecamatan, Semua Kelurahan	Dana Transfer Umum - Dana Alokasi Umum	Memperkuat Stabilitas Polhukhankam Dan Transformasi Pelayanan Publik	Reformasi Birokrasi dan Pelayanan Publik	Bappeda Litbang Kota Bima	2 Dokumen	15,150,000	Badan Perencanaan Pembangunan Daerah, Penelitian dan Pengembangan
5 01 01 2.0 2	<b>Administrasi Keuangan Perangkat Daerah</b>	Terwujudnya Tertib administrasi Keuangan Perangkat Daerah	Persentase		Persentase		100 Persentase	3,729,891,072	3,547,386,399	3,969,158,928						100 Persentase	3,740,961,072	
5 01 01 2.0 2 01	Penyediaan Gaji dan Tunjangan ASN	Jumlah ASN yang mendapatkan gaji dan tunjangan				38 Pegawai	38 Pegawai	3,591,061,072	3,409,216,399	3,830,988,928	Kota Bima, Semua Kecamatan, Semua Kelurahan	Dana Transfer Umum - Dana Alokasi Umum	Memperkuat Stabilitas Polhukhankam Dan Transformasi Pelayanan Publik	Reformasi Birokrasi dan Pelayanan Publik	Bappeda Litbang Kota Bima	38 Pegawai	3,591,061,072	Badan Perencanaan Pembangunan Daerah, Penelitian dan Pengembangan
5 01 01 2.0 2 03	Pelaksanaan Penatausahaan dan Pengujian/Verifikasi Keuangan SKPD	Jumlah pegawai yang memperoleh jasa administrasi keuangan				12 Dokumen	12 Dokumen	122,400,000	122,400,000	122,400,000	Kota Bima, Semua Kecamatan, Semua Kelurahan	Dana Transfer Umum - Dana Alokasi Umum	Memperkuat Stabilitas Polhukhankam Dan Transformasi Pelayanan Publik	Reformasi Birokrasi dan Pelayanan Publik	Bappeda Litbang Kota Bima	12 Dokumen	122,400,000	Badan Perencanaan Pembangunan Daerah, Penelitian dan Pengembangan
5 01 01 2.0 2 05	Koordinasi dan Penyusunan Laporan Keuangan Akhir Tahun SKPD	Jumlah Laporan Keuangan Akhir Tahun SKPD akuntabel dan mudah di pahami				1 Dokumen	1 Dokumen	4,230,000	8,790,000	8,790,000	Kota Bima, Semua Kecamatan, Semua Kelurahan	Dana Transfer Umum - Dana Alokasi Umum	Memperkuat Stabilitas Polhukhankam Dan Transformasi Pelayanan Publik	Reformasi Birokrasi dan Pelayanan Publik	Bappeda Litbang Kota Bima	1 Dokumen	10,000,000	Badan Perencanaan Pembangunan Daerah, Penelitian dan Pengembangan
5 01 01 2.0 2 07	Koordinasi dan Penyusunan Laporan Keuangan Bulanan/Triwulanan/Semesteran SKPD	Jumlah Laporan Keuangan Bulanan				1 bulan	1 bulan	7,470,000	2,250,000	2,250,000	Kota Bima, Semua Kecamatan, Semua Kelurahan	Dana Transfer Umum - Dana Alokasi Umum	Memperkuat Stabilitas Polhukhankam Dan Transformasi Pelayanan Publik	Reformasi Birokrasi dan Pelayanan Publik	Bappeda Litbang Kota Bima	1 bulan	7,500,000	Badan Perencanaan Pembangunan Daerah, Penelitian dan Pengembangan
5 01 01 2.0 2 08	Penyusunan Pelaporan dan Analisis Prognosis Realisasi Anggaran	Jumlah Laporan Prognosis Realisasi Anggaran				1 Dokumen	1 Dokumen	4,730,000	4,730,000	4,730,000	Kota Bima, Semua Kecamatan, Semua Kelurahan	Dana Transfer Umum - Dana Alokasi Umum	Memperkuat Stabilitas Polhukhankam Dan Transformasi Pelayanan Publik	Reformasi Birokrasi dan Pelayanan Publik	Bappeda Litbang Kota Bima	1 Dokumen	10,000,000	Badan Perencanaan Pembangunan Daerah, Penelitian dan Pengembangan
5 01 01 2.0 5	<b>Administrasi Kepegawaian Perangkat Daerah</b>	Terwujudnya Baju Seragam aparatur	Persentase		Persentase		100 Persentase	0	0	0						100 Persentase	60,000,000	
5 01 01 2.0 5 02	Pengadaan Pakaian Dinas Beserta Atribut Kelengkapannya	Jumlah Pakaian Dinas Beserta Atribut dan Kelengkapan yang diterima Pegawai				38 Pegawai	38 Pegawai	0	0	0	Kota Bima, Semua Kecamatan, Semua Kelurahan	PENDAPATAN TRANSFER	Memperkuat Stabilitas Polhukhankam Dan Transformasi Pelayanan Publik	Reformasi Birokrasi dan Pelayanan Publik	Bappeda Litbang Kota Bima	38 Pegawai	60,000,000	Badan Perencanaan Pembangunan Daerah, Penelitian dan Pengembangan

**Penetapan Perubahan Rencana Kerja Pemerintah Daerah (RKPD)**

**Kota Bima**

**Tahun 2022**

Kode	Urusan/ Bidang Urusan/ Program/ Kegiatan/ Sub Kegiatan	Indikator Program/ Kegiatan/ Sub Kegiatan	Target Akhir Periode RPJMD	Realisasi Capaian RKPD Tahun 2020	Prakiraan Capaian Target RKPD Tahun 2021	Capaian Kinerja dan Kerangka Pendanaan							Kelompok Sasaran	Prakiraan Maju Rencana Tahun 2023		Perangkat Daerah Penanggung Jawab		
						Target 2022		Pagu Indikatif			Lokasi	Sumber Dana		Prioritas			Target	Pagu Indikatif
						Semula	Menjadi	RKPD 2022	APBD 2022	RKPD 2022 Perubahan				Nasional	Daerah			
5 01 01 2.0 6	Administrasi Umum Perangkat Daerah	Terwujudnya layanan Administrasi Umum Perangkat Daerah yang memadai	Persentase		Persentase		100 Persentase	615,567,600	472,720,880	472,720,880					100 Persentase	805,000,000		
5 01 01 2.0 6 01	Penyediaan Komponen Instalasi Listrik/Penerangan Bangunan Kantor	Cakupan komponen instalasi listrik				1 Tahun	1 Tahun	9,984,700	9,318,700	9,318,700	Kota Bima, Semua Kecamatan, Semua Kelurahan	Dana Transfer Umum-Dana Alokasi Umum	Memperkuat Stabilitas Polhukhankam Dan Transformasi Pelayanan Publik	Reformasi Birokrasi dan Pelayanan Publik	Bappeda Litbang Kota Bima	1 Tahun	15,000,000	Badan Perencanaan Pembangunan Daerah, Penelitian dan Pengembangan
5 01 01 2.0 6 02	Penyediaan Peralatan dan Perlengkapan Kantor	Cakupan peralatan dan perlengkapan kantor				1 Tahun	1 Tahun	47,910,500	0	0	Kota Bima, Semua Kecamatan, Semua Kelurahan	Dana Transfer Umum-Dana Alokasi Umum	Memperkuat Stabilitas Polhukhankam Dan Transformasi Pelayanan Publik	Reformasi Birokrasi dan Pelayanan Publik	Bappeda Litbang Kota Bima	1 Tahun	80,000,000	Badan Perencanaan Pembangunan Daerah, Penelitian dan Pengembangan
5 01 01 2.0 6 04	Penyediaan Bahan Logistik Kantor	Jumlah logistik kantor				11 Jenis	11 Jenis	127,898,000	127,745,000	127,745,000	Kota Bima, Semua Kecamatan, Semua Kelurahan	Dana Transfer Umum-Dana Alokasi Umum	Memperkuat Stabilitas Polhukhankam Dan Transformasi Pelayanan Publik	Reformasi Birokrasi dan Pelayanan Publik	Bappeda Litbang Kota Bima	11 Jenis	130,000,000	Badan Perencanaan Pembangunan Daerah, Penelitian dan Pengembangan
5 01 01 2.0 6 05	Penyediaan Barang Cetakan dan Penggandaan	Jumlah bahan yang dicetak dan digandakan				1000000 Lembar	1000000 Lembar	62,499,900	62,490,000	62,490,000	Kota Bima, Semua Kecamatan, Semua Kelurahan	Dana Transfer Umum-Dana Alokasi Umum	Memperkuat Stabilitas Polhukhankam Dan Transformasi Pelayanan Publik	Reformasi Birokrasi dan Pelayanan Publik	Bappeda Litbang Kota Bima	1000000 Lembar	70,000,000	Badan Perencanaan Pembangunan Daerah, Penelitian dan Pengembangan
5 01 01 2.0 6 06	Penyediaan Bahan Bacaan dan Peraturan Perundang-undangan	Jumlah kerjasama dengan media				20 Media	20 Media	5,250,000	0	0	Kota Bima, Semua Kecamatan, Semua Kelurahan	Dana Transfer Umum-Dana Alokasi Umum	Memperkuat Stabilitas Polhukhankam Dan Transformasi Pelayanan Publik	Reformasi Birokrasi dan Pelayanan Publik	Bappeda Litbang Kota Bima	20 Media	10,000,000	Badan Perencanaan Pembangunan Daerah, Penelitian dan Pengembangan
5 01 01 2.0 6 09	Penyelenggaraan Rapat Koordinasi dan Konsultasi SKPD	Jumlah rapat koordinasi dan konsultasi keluar daerah				100 kali	100 kali	362,024,500	273,167,180	273,167,180	Kota Bima, Semua Kecamatan, Semua Kelurahan	Dana Transfer Umum-Dana Alokasi Umum	Memperkuat Stabilitas Polhukhankam Dan Transformasi Pelayanan Publik	Reformasi Birokrasi dan Pelayanan Publik	Bappeda Litbang Kota Bima	100 kali	500,000,000	Badan Perencanaan Pembangunan Daerah, Penelitian dan Pengembangan
5 01 01 2.0 8	Penyediaan Jasa Penunjang Urusan Pemerintahan Daerah	Terwujudnya layanan jasa Penunjang Urusan Pemerintahan Daerah yang memadai	Persentase		Persentase		100 Persentase	156,722,000	140,969,200	140,969,200						100 Persentase	187,084,660	
5 01 01 2.0 8 01	Penyediaan Jasa Surat Menyurat	Jumlah surat yang terkirim selama 1 tahun				350 Surat	350 Surat	48,600,000	49,800,000	49,800,000	Kota Bima, Semua Kecamatan, Semua Kelurahan	Dana Transfer Umum-Dana Alokasi Umum	Memperkuat Stabilitas Polhukhankam Dan Transformasi Pelayanan Publik	Reformasi Birokrasi dan Pelayanan Publik	Bappeda Litbang Kota Bima	350 Surat	50,000,000	Badan Perencanaan Pembangunan Daerah, Penelitian dan Pengembangan

**Penetapan Perubahan Rencana Kerja Pemerintah Daerah (RKPD)**

**Kota Bima**

**Tahun 2022**

Kode	Urusan/ Bidang Urusan/ Program/ Kegiatan/ Sub Kegiatan	Indikator Program/ Kegiatan/ Sub Kegiatan	Target Akhir Periode RPJMD	Realisasi Capaian RKPD Tahun 2020	Prakiraan Capaian Target RKPD Tahun 2021	Capaian Kinerja dan Kerangka Pendanaan								Kelompok Sasaran	Prakiraan Maju Rencana Tahun 2023		Perangkat Daerah Penanggung Jawab	
						Target 2022		Pagu Indikatif			Lokasi	Sumber Dana	Prioritas		Target	Pagu Indikatif		
						Semula	Menjadi	RKPD 2022	APBD 2022	RKPD 2022 Perubahan			Nasional					Daerah
5.01.01.2.08.02	Penyediaan Jasa Komunikasi, Sumber Daya Air dan Listrik	Jumlah jasa komunikasi, sumberdaya air dan listrik				5 rekening	5 rekening	55,422,000	47,614,200	47,614,200	Kota Bima, Semua Kecamatan, Semua Kelurahan	Dana Transfer Umum-Dana Alokasi Umum	Memperkuat Stabilitas Polhukhankam Dan Transformasi Pelayanan Publik	Reformasi Birokrasi dan Pelayanan Publik	Bappeda Litbang Kota Bima	5 rekening	57,084,660	Badan Perencanaan Pembangunan Daerah, Penelitian dan Pengembangan
5.01.01.2.08.03	Penyediaan Jasa Peralatan dan Perlengkapan Kantor	Penyediaan Jasa Peralatan dan Perlengkapan Kantor				1 Tahun	1 Tahun	12,200,000	12,200,000	12,200,000	Kota Bima, Semua Kecamatan, Semua Kelurahan	Dana Transfer Umum-Dana Alokasi Umum	Memperkuat Stabilitas Polhukhankam Dan Transformasi Pelayanan Publik	Reformasi Birokrasi dan Pelayanan Publik	Bappeda Litbang Kota Bima	1 Tahun	30,000,000	Badan Perencanaan Pembangunan Daerah, Penelitian dan Pengembangan
5.01.01.2.08.04	Penyediaan Jasa Pelayanan Umum Kantor	Cakupan peralatan kantor yang diperbaiki				10 unit	10 unit	40,500,000	31,355,000	31,355,000	Kota Bima, Semua Kecamatan, Semua Kelurahan	Dana Transfer Umum-Dana Alokasi Umum	Memperkuat Stabilitas Polhukhankam Dan Transformasi Pelayanan Publik	Reformasi Birokrasi dan Pelayanan Publik	Bappeda Litbang Kota Bima	10 unit	50,000,000	Badan Perencanaan Pembangunan Daerah, Penelitian dan Pengembangan
5.01.01.2.09	<b>Pemeliharaan Barang Milik Daerah Penunjang Urusan Pemerintahan Daerah</b>	Terpenuhinya kebutuhan pemanfaatan barang milik daerah	Persentase		Persentase	100 Persentase		98,702,900	96,342,500	96,342,500						100 Persentase	85,000,000	
5.01.01.2.09.02	Penyediaan Jasa Pemeliharaan, Biaya Pemeliharaan, Pajak, dan Perizinan Kendaraan Dinas Operasional atau Lapangan	Jumlah kendaraan dinas yang terawat dan terpelihara				20 kendaraan	20 kendaraan	80,313,000	81,132,500	81,132,500	Kota Bima, Semua Kecamatan, Semua Kelurahan	Dana Transfer Umum-Dana Alokasi Umum	Memperkuat Stabilitas Polhukhankam Dan Transformasi Pelayanan Publik	Reformasi Birokrasi dan Pelayanan Publik	Bappeda Litbang Kota Bima	20 kendaraan	55,000,000	Badan Perencanaan Pembangunan Daerah, Penelitian dan Pengembangan
5.01.01.2.09.06	Pemeliharaan Peralatan dan Mesin Lainnya	Jumlah peralatan dan mesin yang terpelihara				10 Laptop/Printer	10 Laptop/Printer	14,539,900	11,360,000	11,360,000	Kota Bima, Semua Kecamatan, Semua Kelurahan	Dana Transfer Umum-Dana Alokasi Umum	Memperkuat Stabilitas Polhukhankam Dan Transformasi Pelayanan Publik	Reformasi Birokrasi dan Pelayanan Publik	Bappeda Litbang Kota Bima	10 Laptop/Printer	20,000,000	Badan Perencanaan Pembangunan Daerah, Penelitian dan Pengembangan
5.01.01.2.09.09	Pemeliharaan/Rehabilitasi Gedung Kantor dan Bangunan Lainnya	Jumlah Bangunan Gedung Kantor dan Bangunan Lainnya yang terpelihara				1 Gedung	1 Gedung	3,850,000	3,850,000	3,850,000	Kota Bima, Semua Kecamatan, Semua Kelurahan	Dana Transfer Umum-Dana Alokasi Umum	Memperkuat Stabilitas Polhukhankam Dan Transformasi Pelayanan Publik	Reformasi Birokrasi dan Pelayanan Publik	Bappeda Litbang Kota Bima	1 Gedung	10,000,000	Badan Perencanaan Pembangunan Daerah, Penelitian dan Pengembangan
5.01.02	<b>PROGRAM PERENCANAAN, PENGENDALIAN DAN EVALUASI PEMBANGUNAN DAERAH</b>	Persentase capaian kinerja pengendalian perencanaan pembangunan daerah ( hasil Monev yang menjadi dasar perencanaan pembangunan)	persentase		persentase	100 persentase		245,085,500	255,445,000	255,445,000						100 persentase	325,239,685	

**Penetapan Perubahan Rencana Kerja Pemerintah Daerah (RKPD)**

**Kota Bima**

**Tahun 2022**

Kode	Urusan/ Bidang Urusan/ Program/ Kegiatan/ Sub Kegiatan	Indikator Program/ Kegiatan/ Sub Kegiatan	Target Akhir Periode RPJMD	Realisasi Capaian RKPD Tahun 2020	Prakiraan Capaian Target RKPD Tahun 2021	Capaian Kinerja dan Kerangka Pendanaan						Kelompok Sasaran	Prakiraan Maju Rencana Tahun 2023		Perangkat Daerah Penanggung Jawab			
						Target 2022		Pagu Indikatif			Lokasi		Sumber Dana	Prioritas		Target	Pagu Indikatif	
						Semula	Menjadi	RKPD 2022	APBD 2022	RKPD 2022 Perubahan				Nasional				Daerah
5 01 02 2.0 1	Penyusunan Perencanaan dan Pendanaan	Tersusunnya Dokumen Perencanaan Pembangunan Daerah yang sesuai dengan NSPK (Normal standar pedoman Ketentuan)	Persentase		Persentase		100 Persentase	124,985,000	120,692,000	120,692,000					100 Persentase	145,000,000		
5 01 02 2.0 1 04	Koordinasi Pelaksanaan Forum SKPD/Lintas SKPD	Dokumen Berita Acara Forum OPD				1 Dokumen	1 Dokumen	29,060,000	31,847,000	31,847,000	Kota Bima, Semua Kecamatan, Semua Kelurahan	Dana Transfer Umum-Dana Alokasi Umum	Memperkuat Stabilitas Polhukhankam Dan Transformasi Pelayanan Publik	Reformasi Birokrasi dan Pelayanan Publik	Kota Bima	1 Dokumen	35,000,000	Badan Perencanaan Pembangunan Daerah, Penelitian dan Pengembangan
5 01 02 2.0 1 05	Pelaksanaan Musrenbang Kabupaten/Kota	Dokumen Rancangan RKPD 2022				1 Dokumen	1 Dokumen	53,350,000	38,440,000	38,440,000	Kota Bima, Semua Kecamatan, Semua Kelurahan	Dana Transfer Umum-Dana Alokasi Umum	Memperkuat Stabilitas Polhukhankam Dan Transformasi Pelayanan Publik	Reformasi Birokrasi dan Pelayanan Publik	Kota Bima	1 Dokumen	60,000,000	Badan Perencanaan Pembangunan Daerah, Penelitian dan Pengembangan
5 01 02 2.0 1 07	Koordinasi Penyusunan dan Penetapan Dokumen Perencanaan Pembangunan Daerah Kabupaten/Kota	Dokumen Berita Acara hasil Musrenbang				1 Dokumen	1 Dokumen	42,575,000	50,405,000	50,405,000	Kota Bima, Semua Kecamatan, Semua Kelurahan	Dana Transfer Umum-Dana Alokasi Umum	Memperkuat Stabilitas Polhukhankam Dan Transformasi Pelayanan Publik	Reformasi Birokrasi dan Pelayanan Publik	Kota Bima	1 Dokumen	50,000,000	Badan Perencanaan Pembangunan Daerah, Penelitian dan Pengembangan
5 01 02 2.0 3	Pengendalian, Evaluasi dan Pelaporan Bidang Perencanaan Pembangunan Daerah	Adanya tindaklanjut atas rekomendasi hasil pengendalian dan evaluasi	Persentase		Persentase		100 Persentase	120,100,500	134,753,000	134,753,000						100 Persentase	180,239,685	
5 01 02 2.0 3 01	Koordinasi Pengendalian Perencanaan dan Pelaksanaan Pembangunan Daerah di Kabupaten/Kota	Dokumen Laporan Capaian Kinerja renja pertriwulan				1 Dokumen	1 Dokumen	27,788,235	27,788,000	27,788,000	Kota Bima, Semua Kecamatan, Semua Kelurahan	Dana Transfer Umum-Dana Alokasi Umum	Memperkuat Stabilitas Polhukhankam Dan Transformasi Pelayanan Publik	Reformasi Birokrasi dan Pelayanan Publik	Kota Bima	1 Dokumen	35,000,000	Badan Perencanaan Pembangunan Daerah, Penelitian dan Pengembangan
5 01 02 2.0 3 02	Pengendalian Pelaksanaan Kerjasama Daerah	Jumlah rekomendasi pengendalian kerjasama daerah yang ditindaklanjuti				1 dokumen	1 dokumen	33,105,500	25,905,000	25,905,000	Kota Bima, Semua Kecamatan, Semua Kelurahan	Dana Transfer Umum-Dana Alokasi Umum	Memperkuat Stabilitas Polhukhankam Dan Transformasi Pelayanan Publik	Reformasi Birokrasi dan Pelayanan Publik	Kota Bima	1 dokumen	80,000,000	Badan Perencanaan Pembangunan Daerah, Penelitian dan Pengembangan
5 01 02 2.0 3 03	Monitoring, Evaluasi dan Penyusunan Laporan Berkala Pelaksanaan Pembangunan Daerah	Laporan triwulan capaian kinerja				1 dokumen	1 dokumen	59,206,765	81,060,000	81,060,000	Kota Bima, Semua Kecamatan, Semua Kelurahan	Dana Transfer Umum-Dana Alokasi Umum	Memperkuat Stabilitas Polhukhankam Dan Transformasi Pelayanan Publik	Reformasi Birokrasi dan Pelayanan Publik	Kota Bima	1 dokumen	65,239,685	Badan Perencanaan Pembangunan Daerah, Penelitian dan Pengembangan

**Penetapan Perubahan Rencana Kerja Pemerintah Daerah (RKPD)**

Kota Bima

Tahun 2022

Kode	Urusan/ Bidang Urusan/ Program/ Kegiatan/ Sub Kegiatan	Indikator Program/ Kegiatan/ Sub Kegiatan	Target Akhir Periode RPJMD	Realisasi Capaian RKPD Tahun 2020	Prakiraan Capaian Target RKPD Tahun 2021	Capaian Kinerja dan Kerangka Pendanaan								Kelompok Sasaran	Prakiraan Maju Rencana Tahun 2023		Perangkat Daerah Penanggung Jawab				
						Target 2022		Pagu Indikatif			Lokasi	Sumber Dana	Prioritas		Target	Pagu Indikatif					
						Semula	Menjadi	RKPD 2022	APBD 2022	RKPD 2022 Perubahan			Nasional					Daerah			
5 01 03	PROGRAM KOORDINASI DAN SINKRONISASI PERENCANAAN PEMBANGUNAN DAERAH	Index Kualitas Perencanaan Pembangunan Daerah persentase keselarasan antar bab dalam setiap dokumen perencanaan persentase program dan kegiatan yang diakomodir dalam RKPD persentase RENJA perangkat daerah yang diakomodir dalam RKPD	nilai persentase persentase persentase		nilai persentase persentase persentase		7 nilai	100 persentase	100 persentase	100 persentase	1,420,072,000	1,237,023,500	1,237,023,500			7 nilai	100 persentase	100 persentase	100 persentase	1,545,000,000	
5 01 03 2.0 1	Koordinasi Perencanaan Bidang Pemerintahan dan Pembangunan Manusia	Terwujudnya Keselarasan Dokumen Perencanaan Pembangunan Bidang Pemerintahan dan Manusia	Persentase		Persentase		100 Persentase				372,390,000	356,220,000	356,220,000			100 Persentase				445,000,000	
5 01 03 2.0 1 01	Koordinasi Penyusunan Dokumen Perencanaan Pembangunan Daerah Bidang Pemerintahan (RPJPD, RPJMD dan RKPD)	Jumlah Dokumen Perencanaan Pembangunan Daerah Bidang Pemerintahan					1 Dokumen	1 Dokumen			120,278,000	0	0	Kota Bima, Semua Kecamatan, Semua Kelurahan	Dana Transfer Umum-Dana Alokasi Umum	Memperkuat Stabilitas Polhukhankam Dan Transformasi Pelayanan Publik	Reformasi Birokrasi dan Pelayanan Publik	Kota Bima	1 Dokumen	130,000,000	Badan Perencanaan Pembangunan Daerah, Penelitian dan Pengembangan
5 01 03 2.0 1 02	Asistensi Penyusunan Dokumen Perencanaan Pembangunan Perangkat Daerah Bidang Pemerintahan	Jumlah Dokumen Perencanaan Pembangunan Perangkat Daerah sub bidang pemerintahan yang disusun dan diverifikasi					1 Dokumen	1 Dokumen			33,814,000	97,392,000	97,392,000	Kota Bima, Semua Kecamatan, Semua Kelurahan	Dana Transfer Umum-Dana Alokasi Umum	Memperkuat Stabilitas Polhukhankam Dan Transformasi Pelayanan Publik	Reformasi Birokrasi dan Pelayanan Publik	Kota Bima	1 Dokumen	40,000,000	Badan Perencanaan Pembangunan Daerah, Penelitian dan Pengembangan
5 01 03 2.0 1 03	Pelaksanaan Monitoring dan Evaluasi Penyusunan Dokumen Perencanaan Pembangunan Perangkat Daerah Bidang Pemerintahan	Jumlah dokumen perencanaan Perangkat Daerah sub bidang pemerintahan disusun sesuai ketentuan yang berlaku					1 dokumen	1 dokumen			22,810,000	22,810,000	22,810,000	Kota Bima, Semua Kecamatan, Semua Kelurahan	PENDAPATAN TRANSFER	Memperkuat Stabilitas Polhukhankam Dan Transformasi Pelayanan Publik	Reformasi Birokrasi dan Pelayanan Publik	Kota Bima	1 dokumen	35,000,000	Badan Perencanaan Pembangunan Daerah, Penelitian dan Pengembangan
5 01 03 2.0 1 04	Koordinasi Pelaksanaan Sinergitas dan Harmonisasi Perencanaan Pembangunan Daerah Bidang Pemerintahan	Jumlah Dokumen Perencanaan Pembangunan Perangkat Daerah sub bidang pemerintahan yang disusun dan diverifikasi					1 Dokumen	1 Dokumen			22,300,000	0	0	Kota Bima, Semua Kecamatan, Semua Kelurahan	PENDAPATAN TRANSFER	Memperkuat Stabilitas Polhukhankam Dan Transformasi Pelayanan Publik	Reformasi Birokrasi dan Pelayanan Publik	Kota Bima	1 Dokumen	30,000,000	Badan Perencanaan Pembangunan Daerah, Penelitian dan Pengembangan

**Penetapan Perubahan Rencana Kerja Pemerintah Daerah (RKPD)**

Kota Bima

Tahun 2022

Kode	Urusan/ Bidang Urusan/ Program/ Kegiatan/ Sub Kegiatan	Indikator Program/ Kegiatan/ Sub Kegiatan	Target Akhir Periode RPJMD	Realisasi Capaian RKPD Tahun 2020	Prakiraan Capaian Target RKPD Tahun 2021	Capaian Kinerja dan Kerangka Pendanaan								Kelompok Sasaran	Prakiraan Maju Rencana Tahun 2023		Perangkat Daerah Penanggung Jawab	
						Target 2022		Pagu Indikatif			Lokasi	Sumber Dana	Prioritas		Target	Pagu Indikatif		
						Semula	Menjadi	RKPD 2022	APBD 2022	RKPD 2022 Perubahan			Nasional					Daerah
5 01 03 2.0 1 05	Koordinasi Penyusunan Dokumen Perencanaan Pembangunan Daerah Bidang Pembangunan Manusia (RPJPD, RPJMD dan RKPD)	Jumlah dokumen perencanaan sub bidang pemerintahan yang disusun dan diverifikasi				1 Dokumen	1 Dokumen	93,184,000	0	0	Kota Bima, Semua Kecamatan, Semua Kelurahan	Dana Transfer Umum-Dana Alokasi Umum	Memperkuat Stabilitas Polhukhankam Dan Transformasi Pelayanan Publik	Reformasi Birokrasi dan Pelayanan Publik	Kota Bima	1 Dokumen	100,000,000	Badan Perencanaan Pembangunan Daerah, Penelitian dan Pengembangan
5 01 03 2.0 1 06	Asistensi Penyusunan Dokumen Perencanaan Pembangunan Perangkat Daerah Bidang Pembangunan Manusia	Jumlah dokumen koordinasi				1 Dokumen	1 Dokumen	23,474,500	213,208,000	213,208,000	Kota Bima, Semua Kecamatan, Semua Kelurahan	Dana Transfer Umum-Dana Alokasi Umum	Memperkuat Stabilitas Polhukhankam Dan Transformasi Pelayanan Publik	Reformasi Birokrasi dan Pelayanan Publik	Kota Bima	1 Dokumen	35,000,000	Badan Perencanaan Pembangunan Daerah, Penelitian dan Pengembangan
5 01 03 2.0 1 07	Pelaksanaan Monitoring dan Evaluasi Penyusunan Dokumen Perencanaan Pembangunan Perangkat Daerah Bidang Pembangunan Manusia	Jumlah Dokumen Monitoring dan Evaluasi Penyusunan Dokumen Perencanaan Pembangunan Perangkat Daerah Bidang Pembangunan Manusia				1 Dokumen	1 Dokumen	22,810,000	22,810,000	22,810,000	Kota Bima, Semua Kecamatan, Semua Kelurahan	Dana Transfer Umum-Dana Alokasi Umum	Memperkuat Stabilitas Polhukhankam Dan Transformasi Pelayanan Publik	Reformasi Birokrasi dan Pelayanan Publik	Kota Bima	1 Dokumen	35,000,000	Badan Perencanaan Pembangunan Daerah, Penelitian dan Pengembangan
5 01 03 2.0 1 08	Koordinasi Pelaksanaan Sinergitas dan Harmonisasi Perencanaan Pembangunan Daerah Bidang Pembangunan Manusia	Jumlah rekomendasi hasil harmonisasi dan sinergitas perencanaan pembangunan sub bidang pemerintahan yang ditindaklanjuti				1 Dokumen	1 Dokumen	33,719,500	0	0	Kota Bima, Semua Kecamatan, Semua Kelurahan	Dana Transfer Umum-Dana Alokasi Umum	Memperkuat Stabilitas Polhukhankam Dan Transformasi Pelayanan Publik	Reformasi Birokrasi dan Pelayanan Publik	Kota Bima	1 Dokumen	40,000,000	Badan Perencanaan Pembangunan Daerah, Penelitian dan Pengembangan
5 01 03 2.0 2	<b>Koordinasi Perencanaan Bidang Perekonomian dan SDA (Sumber Daya Alam)</b>	Terwujudnya Keselarasan Dokumen Perencanaan Pembangunan Bidang Perekonomian dan Sumber Daya Alam	Persentase		Persentase		100 Persentase	480,302,800	369,882,800	369,882,800						100 Persentase	500,000,000	
5 01 03 2.0 2 01	Koordinasi Penyusunan Dokumen Perencanaan Pembangunan Daerah Bidang Perekonomian (RPJPD, RPJMD dan RKPD)	Jumlah Dokumen Perencanaan Pembangunan Daerah Bidang Perekonomian				1 dokumen	1 dokumen	149,582,500	0	0	Kota Bima, Semua Kecamatan, Semua Kelurahan	Dana Transfer Umum-Dana Alokasi Umum	Memperkuat Stabilitas Polhukhankam Dan Transformasi Pelayanan Publik	Reformasi Birokrasi dan Pelayanan Publik	Kota Bima	1 dokumen	200,000,000	Badan Perencanaan Pembangunan Daerah, Penelitian dan Pengembangan
5 01 03 2.0 2 02	Asistensi Penyusunan Dokumen Perencanaan Pembangunan Perangkat Daerah Bidang Perekonomian	Jumlah Dokumen Perencanaan Pembangunan Perangkat Daerah Bidang Perekonomian				1 dokumen	1 dokumen	106,084,400	175,916,900	175,916,900	Kota Bima, Semua Kecamatan, Semua Kelurahan	Dana Transfer Umum-Dana Alokasi Umum	Memperkuat Stabilitas Polhukhankam Dan Transformasi Pelayanan Publik	Reformasi Birokrasi dan Pelayanan Publik	Kota Bima	1 dokumen	60,000,000	Badan Perencanaan Pembangunan Daerah, Penelitian dan Pengembangan



**Penetapan Perubahan Rencana Kerja Pemerintah Daerah (RKPD)**

Kota Bima

Tahun 2022

Kode	Urusan/ Bidang Urusan/ Program/ Kegiatan/ Sub Kegiatan	Indikator Program/ Kegiatan/ Sub Kegiatan	Target Akhir Periode RPJMD	Realisasi Capaian RKPD Tahun 2020	Prakiraan Capaian Target RKPD Tahun 2021	Capaian Kinerja dan Kerangka Pendanaan							Kelompok Sasaran	Prakiraan Maju Rencana Tahun 2023		Perangkat Daerah Penanggung Jawab		
						Target 2022		Pagu Indikatif			Lokasi	Sumber Dana		Prioritas			Target	Pagu Indikatif
						Semula	Menjadi	RKPD 2022	APBD 2022	RKPD 2022 Perubahan				Nasional	Daerah			
5 01 03 2.0 03	Pelaksanaan Monitoring dan Evaluasi Penyusunan Dokumen Perencanaan Pembangunan Perangkat Daerah Bidang Perekonomian	Jumlah Dokumen Monitoring dan Evaluasi Perencanaan Pembangunan Perangkat Daerah Bidang Perekonomian				1 dokumen	1 dokumen	29,132,800	21,172,800	21,172,800	Kota Bima, Semua Kecamatan, Semua Kelurahan	Dana Transfer Umum-Dana Alokasi Umum	Memperkuat Stabilitas Polhukhankam Dan Transformasi Pelayanan Publik	Reformasi Birokrasi dan Pelayanan Publik	Kota Bima	1 dokumen	35,000,000	Badan Perencanaan Pembangunan Daerah, Penelitian dan Pengembangan
5 01 03 2.0 05	Koordinasi Penyusunan Dokumen Perencanaan Pembangunan Daerah Bidang SDA (RPJPD, RPJMD dan RKPD)	Jumlah Dokumen Perencanaan Pembangunan Daerah Bidang SDA				1 dokumen	1 dokumen	127,877,100	0	0	Kota Bima, Semua Kecamatan, Semua Kelurahan	Dana Transfer Umum-Dana Alokasi Umum	Memperkuat Stabilitas Polhukhankam Dan Transformasi Pelayanan Publik	Reformasi Birokrasi dan Pelayanan Publik	Kota Bima	1 dokumen	120,000,000	Badan Perencanaan Pembangunan Daerah, Penelitian dan Pengembangan
5 01 03 2.0 06	Asistensi Penyusunan Dokumen Perencanaan Pembangunan Perangkat Daerah Bidang SDA	Jumlah Dokumen Perencanaan Pembangunan Perangkat Daerah Bidang SDA				1 dokumen	1 dokumen	47,728,000	160,855,100	160,855,100	Kota Bima, Semua Kecamatan, Semua Kelurahan	Dana Transfer Umum-Dana Alokasi Umum	Memperkuat Stabilitas Polhukhankam Dan Transformasi Pelayanan Publik	Reformasi Birokrasi dan Pelayanan Publik	Kota Bima	1 dokumen	60,000,000	Badan Perencanaan Pembangunan Daerah, Penelitian dan Pengembangan
5 01 03 2.0 07	Pelaksanaan Monitoring dan Evaluasi Penyusunan Dokumen Perencanaan Pembangunan Perangkat Daerah Bidang SDA	Jumlah Dokumen Monitoring dan Evaluasi Perencanaan Pembangunan Perangkat Daerah Bidang SDA				1 dokumen	1 dokumen	19,898,000	11,938,000	11,938,000	Kota Bima, Semua Kecamatan, Semua Kelurahan	Dana Transfer Umum-Dana Alokasi Umum	Memperkuat Stabilitas Polhukhankam Dan Transformasi Pelayanan Publik	Reformasi Birokrasi dan Pelayanan Publik	Kota Bima	1 dokumen	25,000,000	Badan Perencanaan Pembangunan Daerah, Penelitian dan Pengembangan
5 01 03 2.0 3	<b>Koordinasi Perencanaan Bidang Infrastruktur dan Kewilayahan</b>	Terwujudnya Keselarasan Dokumen Perencanaan Pembangunan Bidang Infrastruktur dan Kewilayahan	Persentase		Persentase		100 Persentase	567,379,200	510,920,700	510,920,700						100 Persentase	600,000,000	
5 01 03 2.0 01	Koordinasi Penyusunan Dokumen Perencanaan Pembangunan Daerah Bidang Infrastruktur (RPJPD, RPJMD dan RKPD)	Jumlah Dokumen Perencanaan Pembangunan Daerah Bidang Infrastruktur				1 dokumen	1 dokumen	247,119,000	0	0	Kota Bima, Semua Kecamatan, Semua Kelurahan	Dana Transfer Umum-Dana Alokasi Umum	Memperkuat Stabilitas Polhukhankam Dan Transformasi Pelayanan Publik	Reformasi Birokrasi dan Pelayanan Publik	Kota Bima	1 dokumen	240,000,000	Badan Perencanaan Pembangunan Daerah, Penelitian dan Pengembangan
5 01 03 2.0 02	Asistensi Penyusunan Dokumen Perencanaan Pembangunan Perangkat Daerah Bidang Infrastruktur	Jumlah Dokumen Perencanaan Pembangunan Perangkat Daerah Bidang Infrastruktur				1 dokumen	1 dokumen	49,776,500	289,595,500	289,595,500	Kota Bima, Semua Kecamatan, Semua Kelurahan	Dana Transfer Umum-Dana Alokasi Umum	Memperkuat Stabilitas Polhukhankam Dan Transformasi Pelayanan Publik	Reformasi Birokrasi dan Pelayanan Publik	Kota Bima	1 dokumen	65,000,000	Badan Perencanaan Pembangunan Daerah, Penelitian dan Pengembangan

**Penetapan Perubahan Rencana Kerja Pemerintah Daerah (RKPD)**

Kota Bima

Tahun 2022

Kode	Urusan/ Bidang Urusan/ Program/ Kegiatan/ Sub Kegiatan	Indikator Program/ Kegiatan/ Sub Kegiatan	Target Akhir Periode RPJMD	Realisasi Capaian RKPD Tahun 2020	Prakiraan Capaian Target RKPD Tahun 2021	Capaian Kinerja dan Kerangka Pendanaan								Kelompok Sasaran	Prakiraan Maju Rencana Tahun 2023		Perangkat Daerah Penanggung Jawab			
						Target 2022		Pagu Indikatif			Lokasi	Sumber Dana	Prioritas		Target	Pagu Indikatif				
						Semula	Menjadi	RKPD 2022	APBD 2022	RKPD 2022 Perubahan			Nasional					Daerah		
5 01 03 2.03 03	Pelaksanaan Monitoring dan Evaluasi Penyusunan Dokumen Perencanaan Pembangunan Perangkat Daerah Bidang Infrastruktur	Jumlah Dokumen Monitoring dan Evaluasi Perencanaan Pembangunan Perangkat Daerah Bidang Infrastruktur					1 dokumen	1 dokumen	21,395,400	21,395,400	21,395,400	Kota Bima, Semua Kecamatan, Semua Kelurahan	Dana Transfer Umum-Dana Alokasi Umum	Memperkuat Stabilitas Polhukhankam Dan Transformasi Pelayanan Publik	Reformasi Birokrasi dan Pelayanan Publik	Kota Bima	1 dokumen	30,000,000	Badan Perencanaan Daerah, Penelitian dan Pengembangan	
5 01 03 2.03 05	Koordinasi Penyusunan Dokumen Perencanaan Pembangunan Daerah Bidang Kewilayahan (RPJPD, RPJMD dan RKPD)	Jumlah Dokumen Perencanaan Pembangunan Daerah Bidang Kewilayahan					1 dokumen	1 dokumen	49,782,500	0	0	Kota Bima, Semua Kecamatan, Semua Kelurahan	Dana Transfer Umum-Dana Alokasi Umum	Memperkuat Stabilitas Polhukhankam Dan Transformasi Pelayanan Publik	Reformasi Birokrasi dan Pelayanan Publik	Kota Bima	1 dokumen	60,000,000	Badan Perencanaan Pembangunan Daerah, Penelitian dan Pengembangan	
5 01 03 2.03 06	Asistensi Penyusunan Dokumen Perencanaan Pembangunan Perangkat Daerah Bidang Kewilayahan	Jumlah Dokumen Perencanaan Pembangunan Perangkat Daerah Bidang Kewilayahan					1 dokumen	1 dokumen	178,286,000	178,742,000	178,742,000	Kota Bima, Semua Kecamatan, Semua Kelurahan	Dana Transfer Umum-Dana Alokasi Umum	Memperkuat Stabilitas Polhukhankam Dan Transformasi Pelayanan Publik	Reformasi Birokrasi dan Pelayanan Publik	Kota Bima	1 dokumen	180,000,000	Badan Perencanaan Pembangunan Daerah, Penelitian dan Pengembangan	
5 01 03 2.03 07	Pelaksanaan Monitoring dan Evaluasi Penyusunan Dokumen Perencanaan Pembangunan Perangkat Daerah Bidang Kewilayahan	Jumlah Dokumen Monitoring dan Evaluasi Perencanaan Pembangunan Perangkat Daerah Bidang Kewilayahan					1 dokumen	1 dokumen	21,019,800	21,187,800	21,187,800	Kota Bima, Semua Kecamatan, Semua Kelurahan	Dana Transfer Umum-Dana Alokasi Umum	Memperkuat Stabilitas Polhukhankam Dan Transformasi Pelayanan Publik	Reformasi Birokrasi dan Pelayanan Publik	Kota Bima	1 dokumen	25,000,000	Badan Perencanaan Pembangunan Daerah, Penelitian dan Pengembangan	
5 05	<b>PENELITIAN DAN PENGEMBANGAN</b>								<b>810,468,640</b>	<b>497,062,500</b>	<b>497,062,500</b>						<b>845,000,000</b>			
5 05 02	<b>PROGRAM PENELITIAN DAN PENGEMBANGAN DAERAH</b>	Persentase peningkatan pemanfaatan hasil kelitbangan untuk perumusan kebijakan perencanaan pembangunan															30 persentase	845,000,000		
5 05 02 2.01	Penelitian dan Pengembangan Bidang Penyelenggaraan Pemerintahan dan Pengkajian Peraturan	Adanya tindaklanjut atas rekomendasi hasil Penelitian dan Pengembangan Bidang Penyelenggaraan Pemerintahan dan Pengkajian Peraturan					Dokumen	Dokumen										1 Dokumen	60,000,000	
5 05 02 2.01 12	Pengelolaan Data Kelitbangan dan Peraturan	Jumlah data kelitbangan					1 Dokumen	1 Dokumen	52,474,500	150,000,000	150,000,000	Kota Bima, Semua Kecamatan, Semua Kelurahan	Dana Transfer Umum-Dana Alokasi Umum	Memperkuat Stabilitas Polhukhankam Dan Transformasi Pelayanan Publik	Reformasi Birokrasi dan Pelayanan Publik	Kota Bima	1 Dokumen	60,000,000	Badan Perencanaan Pembangunan Daerah, Penelitian dan Pengembangan	

**Penetapan Perubahan Rencana Kerja Pemerintah Daerah (RKPD)**

Kota Bima

Tahun 2022

Kode	Urusan/ Bidang Urusan/ Program/ Kegiatan/ Sub Kegiatan	Indikator Program/ Kegiatan/ Sub Kegiatan	Target Akhir Periode RPJMD	Realisasi Capaian RKPD Tahun 2020	Prakiraan Capaian Target RKPD Tahun 2021	Capaian Kinerja dan Kerangka Pendanaan							Kelompok Sasaran	Prakiraan Maju Rencana Tahun 2023		Perangkat Daerah Penanggung Jawab		
						Target 2022		Pagu Indikatif			Lokasi	Sumber Dana		Prioritas			Target	Pagu Indikatif
						Semula	Menjadi	RKPD 2022	APBD 2022	RKPD 2022 Perubahan				Nasional	Daerah			
5 05 02 2.0 2	Penelitian dan Pengembangan Bidang Sosial dan Kependudukan	Adanya tindaklanjut atas rekomendasi hasil Penelitian dan Pengembangan Bidang Sosial dan Kependudukan	Dokumen		Dokumen		1 Dokumen	148,375,000	22,500,000	22,500,000					1 Dokumen	165,000,000		
5 05 02 2.0 06	Penelitian dan Pengembangan Kesehatan	Jumlah Dokumen penelitian dan pengendalian bidang kesehatan yang dihasilkan				1 dokumen	1 dokumen	70,496,000	22,500,000	22,500,000	Kota Bima, Semua Kecamatan, Semua Kelurahan	Dana Transfer Umum-Dana Alokasi Umum	Memperkuat Stabilitas Polhukhankam Dan Transformasi Pelayanan Publik	Reformasi Birokrasi dan Pelayanan Publik	Kota Bima	1 dokumen	80,000,000	Badan Perencanaan Pembangunan Daerah, Penelitian dan Pengembangan
5 05 02 2.0 10	Penelitian dan Pengembangan Partisipasi Masyarakat	Jumlah Dokumen penelitian dan pengendalian bidang partisipasi masyarakat yang dihasilkan				1 dokumen	1 dokumen	77,879,000	0	0	Kota Bima, Semua Kecamatan, Semua Kelurahan	Dana Transfer Umum-Dana Alokasi Umum	Memperkuat Stabilitas Polhukhankam Dan Transformasi Pelayanan Publik	Reformasi Birokrasi dan Pelayanan Publik	Kota Bima	1 dokumen	85,000,000	Badan Perencanaan Pembangunan Daerah, Penelitian dan Pengembangan
5 05 02 2.0 3	Penelitian dan Pengembangan Bidang Ekonomi dan Pembangunan	Adanya tindaklanjut atas rekomendasi hasil Penelitian dan Pengembangan Bidang Ekonomi dan Pembangunan	Dokumen		Dokumen		1 Dokumen	25,576,000	22,500,000	22,500,000					1 Dokumen	30,000,000		
5 05 02 2.0 07	Penelitian dan Pengembangan Lingkungan Hidup	Jumlah Dokumen penelitian dan pengendalian bidang lingkungan hidup yang dihasilkan				1 dokumen	1 dokumen	25,576,000	22,500,000	22,500,000	Kota Bima, Semua Kecamatan, Semua Kelurahan	Dana Transfer Umum-Dana Alokasi Umum	Memperkuat Stabilitas Polhukhankam Dan Transformasi Pelayanan Publik	Reformasi Birokrasi dan Pelayanan Publik	Kota Bima	1 dokumen	30,000,000	Badan Perencanaan Pembangunan Daerah, Penelitian dan Pengembangan
5 05 02 2.0 4	Pengembangan Inovasi dan Teknologi	Meningkatnya Inovasi daerah	Persentase		Persentase		100 Persentase	584,043,140	302,062,500	302,062,500					100 Persentase	590,000,000		
5 05 02 2.0 01	Penelitian, Pengembangan, dan Perekrasan di Bidang Teknologi dan Inovasi	Jumlah Dokumen penelitian dan perekayasaan di bidang teknologi dan inovasi yang dihasilkan				10 Inovasi	10 Inovasi	290,137,240	198,282,000	198,282,000	Kota Bima, Semua Kecamatan, Semua Kelurahan	Dana Transfer Umum-Dana Alokasi Umum	Memperkuat Stabilitas Polhukhankam Dan Transformasi Pelayanan Publik	Reformasi Birokrasi dan Pelayanan Publik	Kota Bima	10 Inovasi	300,000,000	Badan Perencanaan Pembangunan Daerah, Penelitian dan Pengembangan
5 05 02 2.0 02	Uji Coba dan Penerapan Rancang Bangun/Model Replikasi dan Inovasi di Bidang Difusi Inovasi dan Penerapan Teknologi	Jumlah Uji Coba dan Penerapan Rancang Bangun/Model Replikasi dan Inovasi di Bidang Difusi Inovasi dan Penerapan Teknologi				1 Dokumen	1 Dokumen	153,936,000	0	0	Kota Bima, Semua Kecamatan, Semua Kelurahan	Dana Transfer Umum-Dana Alokasi Umum	Memperkuat Stabilitas Polhukhankam Dan Transformasi Pelayanan Publik	Reformasi Birokrasi dan Pelayanan Publik	Kota Bima	1 Dokumen	160,000,000	Badan Perencanaan Pembangunan Daerah, Penelitian dan Pengembangan
5 05 02 2.0 03	Diseminasi Jenis, Prosedur dan Metode Penyelenggaraan Pemerintahan Daerah Yang Bersifat Inovatif	Jumlah inovasi daerah dan diseminasi yang dihasilkan				10 Inovasi	10 Inovasi	90,207,900	103,780,500	103,780,500	Kota Bima, Semua Kecamatan, Semua Kelurahan	Dana Transfer Umum-Dana Alokasi Umum	Memperkuat Stabilitas Polhukhankam Dan Transformasi Pelayanan Publik	Reformasi Birokrasi dan Pelayanan Publik	Kota Bima	10 Inovasi	10,000,000	Badan Perencanaan Pembangunan Daerah, Penelitian dan Pengembangan

**Penetapan Perubahan Rencana Kerja Pemerintah Daerah (RKPD)**

**Kota Bima**

**Tahun 2022**

Kode	Urusan/ Bidang Urusan/ Program/ Kegiatan/ Sub Kegiatan	Indikator Program/ Kegiatan/ Sub Kegiatan	Target Akhir Periode RPJMD	Realisasi Capaian RKPD Tahun 2020	Prakiraan Capaian Target RKPD Tahun 2021	Capaian Kinerja dan Kerangka Pendanaan						Kelompok Sasaran	Prakiraan Maju Rencana Tahun 2023		Perangkat Daerah Penanggung Jawab				
						Target 2022		Pagu Indikatif			Lokasi		Sumber Dana	Prioritas		Target	Pagu Indikatif		
						Semula	Menjadi	RKPD 2022	APBD 2022	RKPD 2022 Perubahan				Nasional				Daerah	
5 05 02 2.0 4 04	Sosialisasi dan Diseminasi Hasil-Hasil Kelitbangan	Jumlah inovasi daerah dan diseminasi yang dihasilkan				1 dokumen	1 dokumen	0	0	0	Kota Bima, Semua Kecamatan, Semua Kelurahan	PENDAPATAN TRANSFER	Memperkuat Stabilitas Polhukhankam Dan Transformasi Pelayanan Publik	Reformasi Birokrasi dan Pelayanan Publik	Kota Bima	1 dokumen	60,000,000	Badan Perencanaan Pembangunan Daerah, Penelitian dan Pengembangan	
5 05 02 2.0 4 05	Fasilitasi Hak Kekayaan Intelektual	Jumlah hak kekayaan intelektual yang dihasilkan				1 Dokumen	1 Dokumen	49,762,000	0	0	Kota Bima, Semua Kecamatan, Semua Kelurahan	Dana Transfer Umum-Dana Alokasi Umum	Memperkuat Stabilitas Polhukhankam Dan Transformasi Pelayanan Publik	Reformasi Birokrasi dan Pelayanan Publik	Kota Bima	1 Dokumen	60,000,000	Badan Perencanaan Pembangunan Daerah, Penelitian dan Pengembangan	
5	<b>UNSUR PENUNJANG URUSAN PEMERINTAHAN</b>																		
5 02	<b>KEUANGAN</b>								17,251,610,663	19,344,782,735	18,421,329,916							21,737,786,729	
5 02 01	<b>PROGRAM PENUNJANG URUSAN PEMERINTAHAN DAERAH KABUPATEN/KOTA</b>	Meningkatnya Kapasitas dan Akuntabilitas Kinerja Birokrasi	%		%		100 %	11,048,621,614	11,661,766,761	12,445,354,579						100 %	13,342,000,534		
5 02 01 2.0 1	Perencanaan, Penganggaran, dan Evaluasi Kinerja Perangkat Daerah	Jumlah Dokumen Perencanaan, Penganggaran dan Evaluasi Kinerja Perangkat Daerah	Dokumen		Dokumen		12 Dokumen	57,771,800	71,829,800	71,829,800						12 Dokumen	60,660,390		
5 02 01 2.0 1 01	Penyusunan Dokumen Perencanaan Perangkat Daerah	Jumlah dokumen Renstra dan Renja				2 Dokumen	2 Dokumen	7,866,000	7,866,000	7,866,000	Semua Kab/Kota, Semua Kecamatan, Semua Kelurahan	Dana Transfer Umum-Dana Alokasi Umum	Memperkuat Ketahanan Ekonomi Untuk Pertumbuhan Yang Berkualitas dan Berkeadilan	Reformasi Birokrasi dan Pelayanan Publik	0	2 Dokumen	8,259,300	Badan Pengelolaan Keuangan Dan Aset Daerah	
5 02 01 2.0 1 02	Koordinasi dan Penyusunan Dokumen RKA-SKPD	Jumlah dokumen RKA SKPD				1 Dokumen	1 Dokumen	6,938,000	12,598,000	12,598,000	Semua Kab/Kota, Semua Kecamatan, Semua Kelurahan	Dana Transfer Umum-Dana Alokasi Umum	Memperkuat Ketahanan Ekonomi Untuk Pertumbuhan Yang Berkualitas dan Berkeadilan	Reformasi Birokrasi dan Pelayanan Publik	0	1 Dokumen	7,284,900	Badan Pengelolaan Keuangan Dan Aset Daerah	
5 02 01 2.0 1 03	Koordinasi dan Penyusunan Dokumen Perubahan RKA-SKPD	Jumlah dokumen RKAP SKPD				1 Dokumen	1 Dokumen	6,601,000	7,660,000	7,660,000	Semua Kab/Kota, Semua Kecamatan, Semua Kelurahan	Dana Transfer Umum-Dana Alokasi Umum	Memperkuat Ketahanan Ekonomi Untuk Pertumbuhan Yang Berkualitas dan Berkeadilan	Reformasi Birokrasi dan Pelayanan Publik	0	1 Dokumen	6,931,050	Badan Pengelolaan Keuangan Dan Aset Daerah	
5 02 01 2.0 1 04	Koordinasi dan Penyusunan DPA-SKPD	Jumlah dokumen DPA SKPD				1 Dokumen	1 Dokumen	2,000,000	7,700,000	7,700,000	Semua Kab/Kota, Semua Kecamatan, Semua Kelurahan	Dana Transfer Umum-Dana Alokasi Umum	Memperkuat Ketahanan Ekonomi Untuk Pertumbuhan Yang Berkualitas dan Berkeadilan	Reformasi Birokrasi dan Pelayanan Publik	0	1 Dokumen	2,100,000	Badan Pengelolaan Keuangan Dan Aset Daerah	

**Penetapan Perubahan Rencana Kerja Pemerintah Daerah (RKPD)**

Kota Bima

Tahun 2022

Kode	Urusan/ Bidang Urusan/ Program/ Kegiatan/ Sub Kegiatan	Indikator Program/ Kegiatan/ Sub Kegiatan	Target Akhir Periode RPJMD	Realisasi Capaian RKPD Tahun 2020	Prakiraan Capaian Target RKPD Tahun 2021	Capaian Kinerja dan Kerangka Pendanaan							Kelompok Sasaran	Prakiraan Maju Rencana Tahun 2023		Perangkat Daerah Penanggung Jawab		
						Target 2022		Pagu Indikatif			Lokasi	Sumber Dana		Prioritas			Target	Pagu Indikatif
						Semula	Menjadi	RKPD 2022	APBD 2022	RKPD 2022 Perubahan				Nasional	Daerah			
5.02.01.2.01.05	Koordinasi dan Penyusunan Perubahan DPA-SKPD	Jumlah dokumen DPAP SKPD				1 Dokumen	1 Dokumen	6,712,800	7,611,800	7,611,800	Semua Kab/Kota, Semua Kecamatan Semua Kelurahan	Dana Transfer Umum-Dana Alokasi Umum	Memperkuat Ketahanan Ekonomi Untuk Pertumbuhan Yang Berkualitas dan Berkeadilan	Reformasi Birokrasi dan Pelayanan Publik	0	1 Dokumen	7,048,440	Badan Pengelolaan Keuangan Dan Aset Daerah
5.02.01.2.01.06	Koordinasi dan Penyusunan Laporan Capaian Kinerja dan Ikhtisar Realisasi Kinerja SKPD	Jumlah laporan capaian kinerja SKPD				4 Dokumen	4 Dokumen	15,196,000	15,196,000	15,196,000	Semua Kab/Kota, Semua Kecamatan Semua Kelurahan	Dana Transfer Umum-Dana Alokasi Umum	Memperkuat Ketahanan Ekonomi Untuk Pertumbuhan Yang Berkualitas dan Berkeadilan	Reformasi Birokrasi dan Pelayanan Publik	0	4 Dokumen	15,955,800	Badan Pengelolaan Keuangan Dan Aset Daerah
5.02.01.2.01.07	Evaluasi Kinerja Perangkat Daerah	Jumlah dokumen LKIP, LPPD				2 Dokumen	2 Dokumen	12,458,000	13,198,000	13,198,000	Semua Kab/Kota, Semua Kecamatan Semua Kelurahan	Dana Transfer Umum-Dana Alokasi Umum	Memperkuat Ketahanan Ekonomi Untuk Pertumbuhan Yang Berkualitas dan Berkeadilan	Reformasi Birokrasi dan Pelayanan Publik	0	2 Dokumen	13,080,900	Badan Pengelolaan Keuangan Dan Aset Daerah
5.02.01.2.02	<b>Administrasi Keuangan Perangkat Daerah</b>	Jumlah Dokumen Administrasi Keuangan Perangkat Daerah	Dokumen		Dokumen		12 Dokumen	9,473,275,344	10,185,802,375	10,958,030,193						12 Dokumen	11,687,886,941	
5.02.01.2.02.01	Penyediaan Gaji dan Tunjangan ASN	Jumlah pegawai yang memperoleh gaji dan tunjangan				78 Orang	78 Orang	8,418,131,039	7,345,123,175	8,117,350,993	Semua Kab/Kota, Semua Kecamatan Semua Kelurahan	Dana Transfer Umum-Dana Alokasi Umum	Memperkuat Ketahanan Ekonomi Untuk Pertumbuhan Yang Berkualitas dan Berkeadilan	Reformasi Birokrasi dan Pelayanan Publik	0	78 Orang	8,839,037,591	Badan Pengelolaan Keuangan Dan Aset Daerah
5.02.01.2.02.03	Pelaksanaan Penatausahaan dan Pengujian/Verifikasi Keuangan SKPD	Jumlah dokumen pelaksanaan penatausahaan dan Pengujian yang dihasilkan				65 Dokumen	65 Dokumen	893,097,305	2,678,700,000	2,678,700,000	Semua Kab/Kota, Semua Kecamatan Semua Kelurahan	Dana Transfer Khusus - Dana Alokasi Khusus Fisik	Memperkuat Ketahanan Ekonomi Untuk Pertumbuhan Yang Berkualitas dan Berkeadilan	Reformasi Birokrasi dan Pelayanan Publik	0	65 Dokumen	2,678,700,000	Badan Pengelolaan Keuangan Dan Aset Daerah
5.02.01.2.02.05	Koordinasi dan Penyusunan Laporan Keuangan Akhir Tahun SKPD	Jumlah laporan keuangan akhir tahun SKPD				1 Dokumen	1 Dokumen	20,057,000	8,719,400	8,719,400	Semua Kab/Kota, Semua Kecamatan Semua Kelurahan	Dana Transfer Umum-Dana Alokasi Umum	Memperkuat Ketahanan Ekonomi Untuk Pertumbuhan Yang Berkualitas dan Berkeadilan	Reformasi Birokrasi dan Pelayanan Publik	0	1 Dokumen	21,059,850	Badan Pengelolaan Keuangan Dan Aset Daerah
5.02.01.2.02.06	Pengelolaan dan Penyediaan Bahan Tanggapan Pemeriksaan	Jumlah laporan Tanggapan pemeriksaan				1 Dokumen	1 Dokumen	131,250,000	131,200,000	131,200,000	Semua Kab/Kota, Semua Kecamatan Semua Kelurahan	Dana Transfer Umum-Dana Alokasi Umum	Memperkuat Ketahanan Ekonomi Untuk Pertumbuhan Yang Berkualitas dan Berkeadilan	Reformasi Birokrasi dan Pelayanan Publik	0	1 Dokumen	137,812,500	Badan Pengelolaan Keuangan Dan Aset Daerah

**Penetapan Perubahan Rencana Kerja Pemerintah Daerah (RKPD)**

**Kota Bima**

**Tahun 2022**

Kode	Urusan/ Bidang Urusan/ Program/ Kegiatan/ Sub Kegiatan	Indikator Program/ Kegiatan/ Sub Kegiatan	Target Akhir Periode RPJMD	Realisasi Capaian RKPD Tahun 2020	Prakiraan Capaian Target RKPD Tahun 2021	Capaian Kinerja dan Kerangka Pendanaan							Kelompok Sasaran	Prakiraan Maju Rencana Tahun 2023		Perangkat Daerah Penanggung Jawab		
						Target 2022		Pagu Indikatif			Lokasi	Sumber Dana		Prioritas			Target	Pagu Indikatif
						Semula	Menjadi	RKPD 2022	APBD 2022	RKPD 2022 Perubahan				Nasional	Daerah			
5.02.01.2.02.07	Koordinasi dan Penyusunan Laporan Keuangan Bulanan/Triwulanan/Semesteran SKPD	Jumlah laporan keuangan Bulanan/Triwulan/Semesteran SKPD				2 Dokumen	2 Dokumen	8,920,000	20,239,800	20,239,800	Semua Kab/Kota, Semua Kecamatan Semua Kelurahan	Dana Transfer Umum-Dana Alokasi Umum	Memperkuat Ketahanan Ekonomi Untuk Pertumbuhan Yang Berkualitas dan Berkeadilan	Reformasi Birokrasi dan Pelayanan Publik	0	2 Dokumen	9,366,000	Badan Pengelolaan Keuangan Dan Aset Daerah
5.02.01.2.02.08	Penyusunan Pelaporan dan Analisis Prognosis Realisasi Anggaran	Jumlah laporan keuangan Prognosis Realisasi SKPD				1 Dokumen	1 Dokumen	1,820,000	1,820,000	1,820,000	Semua Kab/Kota, Semua Kecamatan Semua Kelurahan	Dana Transfer Umum-Dana Alokasi Umum	Memperkuat Ketahanan Ekonomi Untuk Pertumbuhan Yang Berkualitas dan Berkeadilan	Reformasi Birokrasi dan Pelayanan Publik	0	1 Dokumen	1,911,000	Badan Pengelolaan Keuangan Dan Aset Daerah
5.02.01.2.06	<b>Administrasi Umum Perangkat Daerah</b>	Persentase Administrasi Umum Perangkat Daerah	%		%		100 %	893,207,100	796,204,846	807,564,846					100 %	937,867,455		
5.02.01.2.06.01	Penyediaan Komponen Instalasi Listrik/Penerangan Bangunan Kantor	Jumlah komponen instalasi listrik/penerangan bangunan kantor yang tersedia				12 Bulan	12 Bulan	5,454,100	5,454,100	5,454,100	Semua Kab/Kota, Semua Kecamatan Semua Kelurahan	Dana Transfer Umum-Dana Alokasi Umum	Memperkuat Ketahanan Ekonomi Untuk Pertumbuhan Yang Berkualitas dan Berkeadilan	Reformasi Birokrasi dan Pelayanan Publik	0	12 Bulan	5,726,805	Badan Pengelolaan Keuangan Dan Aset Daerah
5.02.01.2.06.04	Penyediaan Bahan Logistik Kantor	Jumlah alat tulis dan Perlengkapan kantor				54 Jenis	54 Jenis	314,553,000	357,165,000	368,525,000	Semua Kab/Kota, Semua Kecamatan Semua Kelurahan	Dana Transfer Umum-Dana Alokasi Umum	Memperkuat Ketahanan Ekonomi Untuk Pertumbuhan Yang Berkualitas dan Berkeadilan	Reformasi Birokrasi dan Pelayanan Publik	0	54 Jenis	330,280,650	Badan Pengelolaan Keuangan Dan Aset Daerah
5.02.01.2.06.05	Penyediaan Barang Cetak dan Penggandaan	Jumlah bahan yang dicetak dan digandakan				1 Tahun	1 Tahun	75,450,000	68,820,000	68,820,000	Semua Kab/Kota, Semua Kecamatan Semua Kelurahan	Dana Transfer Umum-Dana Alokasi Umum	Memperkuat Ketahanan Ekonomi Untuk Pertumbuhan Yang Berkualitas dan Berkeadilan	Reformasi Birokrasi dan Pelayanan Publik	0	1 Tahun	79,222,500	Badan Pengelolaan Keuangan Dan Aset Daerah
5.02.01.2.06.09	Penyelenggaraan Rapat Koordinasi dan Konsultasi SKPD	Jumlah rapat koordinasi dan konsultasi keluar daerah				50 Kali	50 Kali	497,750,000	364,765,746	364,765,746	Semua Kab/Kota, Semua Kecamatan Semua Kelurahan	Dana Transfer Umum-Dana Alokasi Umum	Memperkuat Ketahanan Ekonomi Untuk Pertumbuhan Yang Berkualitas dan Berkeadilan	Reformasi Birokrasi dan Pelayanan Publik	0	50 Kali	522,637,500	Badan Pengelolaan Keuangan Dan Aset Daerah
5.02.01.2.07	<b>Pengadaan Barang Milik Daerah Penunjang Urusan Pemerintah Daerah</b>	Persentase Peningkatan Penunjang Urusan Pemerintah Daerah	%		%		100 %	206,083,130	188,882,500	188,882,500					100 %	216,387,287		
5.02.01.2.07.06	Pengadaan Peralatan dan Mesin Lainnya	Jumlah Peralatan dan perlengkapan kantor				3 Jenis	3 Jenis	206,083,130	188,882,500	188,882,500	Semua Kab/Kota, Semua Kecamatan Semua Kelurahan	Dana Transfer Umum-Dana Alokasi Umum	Memperkuat Ketahanan Ekonomi Untuk Pertumbuhan Yang Berkualitas dan Berkeadilan	Reformasi Birokrasi dan Pelayanan Publik	0	3 Jenis	216,387,287	Badan Pengelolaan Keuangan Dan Aset Daerah

**Penetapan Perubahan Rencana Kerja Pemerintah Daerah (RKPD)**

Kota Bima

Tahun 2022

Kode	Urusan/ Bidang Urusan/ Program/ Kegiatan/ Sub Kegiatan	Indikator Program/ Kegiatan/ Sub Kegiatan	Target Akhir Periode RPJMD	Realisasi Capaian RKPD Tahun 2020	Prakiraan Capaian Target RKPD Tahun 2021	Capaian Kinerja dan Kerangka Pendanaan						Kelompok Sasaran	Prakiraan Maju Rencana Tahun 2023		Perangkat Daerah Penanggung Jawab			
						Target 2022		Pagu Indikatif			Lokasi		Sumber Dana	Prioritas		Target	Pagu Indikatif	
						Semula	Menjadi	RKPD 2022	APBD 2022	RKPD 2022 Perubahan				Nasional				Daerah
5 02 01 2.0 8	Penyediaan Jasa Penunjang Urusan Pemerintahan Daerah	Persentase Peningkatan Jasa Penunjang Urusan Pemerintah Daerah	%		%		100 %	314,990,840	321,828,840	321,828,840					100 %	330,740,391		
5 02 01 2.0 8 01	Penyediaan Jasa Surat Menyurat	Jumlah surat masuk dan yang dikirim selama setahun				2520 Surat	2520 Surat	28,039,000	28,039,000	28,039,000	Semua Kab/Kota, Semua Kecamatan Semua Kelurahan	Dana Transfer Umum-Dana Alokasi Umum	Memperkuat Ketahanan Ekonomi Untuk Pertumbuhan Yang Berkualitas dan Berkeadilan	Reformasi Birokrasi dan Pelayanan Publik	0	2520 Surat	29,440,959	Badan Pengelolaan Keuangan Dan Aset Daerah
5 02 01 2.0 8 02	Penyediaan Jasa Komunikasi, Sumber Daya Air dan Listrik	Jumlah jasa komunikasi, sumber daya air dan listrik				1 Tahun	1 Tahun	153,108,840	143,112,840	143,112,840	Semua Kab/Kota, Semua Kecamatan Semua Kelurahan	Dana Transfer Umum-Dana Alokasi Umum	Memperkuat Ketahanan Ekonomi Untuk Pertumbuhan Yang Berkualitas dan Berkeadilan	Reformasi Birokrasi dan Pelayanan Publik	0	1 Tahun	160,764,282	Badan Pengelolaan Keuangan Dan Aset Daerah
5 02 01 2.0 8 03	Penyediaan Jasa Peralatan dan Perlengkapan Kantor	Jumlah peralatan kerja yang diperbaiki				96 Unit	96 Unit	98,390,000	64,830,000	64,830,000	Semua Kab/Kota, Semua Kecamatan Semua Kelurahan	Dana Transfer Umum-Dana Alokasi Umum	Memperkuat Ketahanan Ekonomi Untuk Pertumbuhan Yang Berkualitas dan Berkeadilan	Reformasi Birokrasi dan Pelayanan Publik	0	96 Unit	103,309,500	Badan Pengelolaan Keuangan Dan Aset Daerah
5 02 01 2.0 8 04	Penyediaan Jasa Pelayanan Umum Kantor	Jumlah Perlengkapan kebersihan kantor untuk memperoleh pelayanan umum kantor				375 Jenis	375 Jenis	35,453,000	85,847,000	85,847,000	Semua Kab/Kota, Semua Kecamatan Semua Kelurahan	Dana Transfer Umum-Dana Alokasi Umum	Memperkuat Ketahanan Ekonomi Untuk Pertumbuhan Yang Berkualitas dan Berkeadilan	Reformasi Birokrasi dan Pelayanan Publik	0	375 Jenis	37,225,650	Badan Pengelolaan Keuangan Dan Aset Daerah
5 02 01 2.0 9	Pemeliharaan Barang Milik Daerah Penunjang Urusan Pemerintahan Daerah	Persentase Peningkatan Pemeliharaan Barang Milik Daerah pada OPD	%		%		100 %	103,293,400	97,218,400	97,218,400					100 %	108,458,070		
5 02 01 2.0 9 01	Penyediaan Jasa Pemeliharaan, Biaya Pemeliharaan dan Pajak Kendaraan Perorangan Dinas atau Kendaraan Dinas Jabatan	Jumlah kendaraan dinas yang layak				2 Unit	2 Unit	35,828,400	37,328,400	37,328,400	Semua Kab/Kota, Semua Kecamatan Semua Kelurahan	Dana Transfer Umum-Dana Alokasi Umum	Memperkuat Ketahanan Ekonomi Untuk Pertumbuhan Yang Berkualitas dan Berkeadilan	Reformasi Birokrasi dan Pelayanan Publik	0	2 Unit	37,619,820	Badan Pengelolaan Keuangan Dan Aset Daerah
5 02 01 2.0 9 02	Penyediaan Jasa Pemeliharaan, Biaya Pemeliharaan, Pajak, dan Perizinan Kendaraan Dinas Operasional atau Lapangan	Jumlah kendaraan dinas / operasional yang terpelihara dan Pajak Kendaraan				21 Unit	21 Unit	67,465,000	59,890,000	59,890,000	Semua Kab/Kota, Semua Kecamatan Semua Kelurahan	Dana Transfer Umum-Dana Alokasi Umum	Memperkuat Ketahanan Ekonomi Untuk Pertumbuhan Yang Berkualitas dan Berkeadilan	Reformasi Birokrasi dan Pelayanan Publik	0	21 Unit	70,838,250	Badan Pengelolaan Keuangan Dan Aset Daerah

Penetapan Perubahan Rencana Kerja Pemerintah Daerah (RKPD)

Kota Bima

Tahun 2022

Kode	Urusan/ Bidang Urusan/ Program/ Kegiatan/ Sub Kegiatan	Indikator Program/ Kegiatan/ Sub Kegiatan	Target Akhir Periode RPJMD	Realisasi Capaian RKPD Tahun 2020	Prakiraan Capaian Target RKPD Tahun 2021	Capaian Kinerja dan Kerangka Pendanaan						Kelompok Sasaran	Prakiraan Maju Rencana Tahun 2023		Perangkat Daerah Penanggung Jawab			
						Target 2022		Pagu Indikatif			Lokasi		Sumber Dana	Prioritas		Target	Pagu Indikatif	
						Semula	Menjadi	RKPD 2022	APBD 2022	RKPD 2022 Perubahan				Nasional				Daerah
5 02 02	PROGRAM PENGELOLAAN KEUANGAN DAERAH	Persentase Penyusunan APBD Tepat Waktu	%		%		100 %	4,346,043,290	6,013,965,435	4,143,284,798				100 %	6,425,995,138			
5 02 02 2.0 1	Koordinasi dan Penyusunan Rencana Anggaran Daerah	Jumlah Dokumen Rencana Anggaran dan Belanja Daerah	Dokumen		Dokumen		12 Dokumen	1,535,368,400	1,516,197,200	1,541,197,200				12 Dokumen	1,604,296,470			
5 02 02 2.0 1 01	Koordinasi dan Penyusunan KUA dan PPAS	Jumlah PD yang melakukan Koordinasi penyusunan KUA dan PPAS					37 OPD	78,240,000	47,394,000	47,394,000	Semua Kab/Kota, Semua Kecamatan, Semua Kelurahan	Dana Transfer Umum-Dana Alokasi Umum	Memperkuat Ketahanan Ekonomi Untuk Pertumbuhan Yang Berkualitas dan Berkeadilan	Reformasi Birokrasi dan Pelayanan Publik	0	37 OPD	82,152,000	Badan Pengelolaan Keuangan Dan Aset Daerah
5 02 02 2.0 1 02	Koordinasi dan Penyusunan Perubahan KUA dan Perubahan PPAS	Jumlah PD yang melakukan Koordinasi penyusunan Perubahan KUA dan PPAS					37 OPD	50,975,200	50,300,000	50,300,000	Semua Kab/Kota, Semua Kecamatan, Semua Kelurahan	Dana Transfer Umum-Dana Alokasi Umum	Memperkuat Ketahanan Ekonomi Untuk Pertumbuhan Yang Berkualitas dan Berkeadilan	Reformasi Birokrasi dan Pelayanan Publik	0	37 OPD	53,523,960	Badan Pengelolaan Keuangan Dan Aset Daerah
5 02 02 2.0 1 07	Koordinasi dan Penyusunan Peraturan Daerah tentang APBD dan Peraturan Kepala Daerah tentang Penjabaran APBD	Jumlah dokumen perda APBD dan dokumen perda penjabaran APBD					2 Dokumen	221,231,200	192,067,200	192,067,200	Semua Kab/Kota, Semua Kecamatan, Semua Kelurahan	Dana Transfer Umum-Dana Alokasi Umum	Memperkuat Ketahanan Ekonomi Untuk Pertumbuhan Yang Berkualitas dan Berkeadilan	Reformasi Birokrasi dan Pelayanan Publik	0	2 Dokumen	232,292,760	Badan Pengelolaan Keuangan Dan Aset Daerah
5 02 02 2.0 1 08	Koordinasi dan Penyusunan Peraturan Daerah tentang Perubahan APBD dan Peraturan Kepala Daerah tentang Penjabaran Perubahan APBD	Jumlah dokumen Perda APBD perubahan dan Dokumen Perda penjabaran perubahan APBD					2 Dokumen	193,226,000	196,870,000	196,870,000	Semua Kab/Kota, Semua Kecamatan, Semua Kelurahan	Dana Transfer Umum-Dana Alokasi Umum	Memperkuat Ketahanan Ekonomi Untuk Pertumbuhan Yang Berkualitas dan Berkeadilan	Reformasi Birokrasi dan Pelayanan Publik	0	2 Dokumen	202,887,300	Badan Pengelolaan Keuangan Dan Aset Daerah
5 02 02 2.0 1 09	Koordinasi dan Penyusunan Regulasi serta Kebijakan Bidang Anggaran	Jumlah Peraturan bidang Anggaran yang di susun					2 Dokumen	195,098,000	142,066,000	167,066,000	Semua Kab/Kota, Semua Kecamatan, Semua Kelurahan	Dana Transfer Umum-Dana Alokasi Umum	Memperkuat Ketahanan Ekonomi Untuk Pertumbuhan Yang Berkualitas dan Berkeadilan	Reformasi Birokrasi dan Pelayanan Publik	0	2 Dokumen	197,012,550	Badan Pengelolaan Keuangan Dan Aset Daerah
5 02 02 2.0 1 11	Koordinasi Perencanaan Anggaran Belanja Daerah	Jumlah pelaksanaan koordinasi perencanaan anggaran belanja daerah					4 Laporan	634,926,000	708,650,000	708,650,000	Semua Kab/Kota, Semua Kecamatan, Semua Kelurahan	Dana Transfer Umum-Dana Alokasi Umum	Memperkuat Ketahanan Ekonomi Untuk Pertumbuhan Yang Berkualitas dan Berkeadilan	Reformasi Birokrasi dan Pelayanan Publik	0	4 Laporan	666,672,300	Badan Pengelolaan Keuangan Dan Aset Daerah
5 02 02 2.0 1 13	Pembinaan Penganggaran Daerah Pemerintah Kabupaten/Kota	Jumlah Peserta Bimbingan Teknis dan Sosialisasi Penatausahaan Keuangan Daerah					50 Orang	161,672,000	178,850,000	178,850,000	Semua Kab/Kota, Semua Kecamatan, Semua Kelurahan	Dana Transfer Umum-Dana Alokasi Umum	Memperkuat Ketahanan Ekonomi Untuk Pertumbuhan Yang Berkualitas dan Berkeadilan	Reformasi Birokrasi dan Pelayanan Publik	0	50 Orang	169,755,600	Badan Pengelolaan Keuangan Dan Aset Daerah



**Penetapan Perubahan Rencana Kerja Pemerintah Daerah (RKPD)**

Kota Bima

Tahun 2022

Kode	Urusan/ Bidang Urusan/ Program/ Kegiatan/ Sub Kegiatan	Indikator Program/ Kegiatan/ Sub Kegiatan	Target Akhir Periode RPJMD	Realisasi Capaian RKPD Tahun 2020	Prakiraan Capaian Target RKPD Tahun 2021	Capaian Kinerja dan Kerangka Pendanaan							Kelompok Sasaran	Prakiraan Maju Rencana Tahun 2023		Perangkat Daerah Penanggung Jawab		
						Target 2022		Pagu Indikatif			Lokasi	Sumber Dana		Prioritas			Target	Pagu Indikatif
						Semula	Menjadi	RKPD 2022	APBD 2022	RKPD 2022 Perubahan				Nasional	Daerah			
5 02 02 2.0 2	Koordinasi dan Pengelolaan Perbendaharaan Daerah	Jumlah Dokumen Hasil Koordinasi dan Pengelolaan Perbendaharaan Daerah	Dokumen		Dokumen		12 Dokumen	343,550,000	327,050,000	327,050,000					12 Dokumen	360,727,500		
5 02 02 2.0 01	Koordinasi dan Pengelolaan Kas Daerah	Jumlah dokumen hasil Koordinasi Pengelolaan Kas Daerah				6 Dokumen	6 Dokumen	46,817,000	47,929,000	47,929,000	Semua Kab/Kota, Semua Kecamatan Semua Kelurahan	Dana Transfer Umum-Dana Alokasi Umum	Memperkuat Ketahanan Ekonomi Untuk Pertumbuhan Yang Berkualitas dan Berkeadilan	Reformasi Birokrasi dan Pelayanan Publik	0	6 Dokumen	49,157,850	Badan Pengelolaan Keuangan Dan Aset Daerah
5 02 02 2.0 05	Koordinasi, Fasilitasi, Asistensi, Sinkronisasi, Supervisi, Monitoring dan Evaluasi Pengelolaan Dana Perimbangan dan Dana Transfer Lainnya	Jumlah Dana Perimbangan dan Dana transfer lainnya yang diperoleh				617828106854 Rp	617828106854 Rp	126,347,000	91,347,000	91,347,000	Semua Kab/Kota, Semua Kecamatan Semua Kelurahan	Dana Transfer Umum-Dana Alokasi Umum	Memperkuat Ketahanan Ekonomi Untuk Pertumbuhan Yang Berkualitas dan Berkeadilan	Reformasi Birokrasi dan Pelayanan Publik	0	617828106854 Rp	132,664,350	Badan Pengelolaan Keuangan Dan Aset Daerah
5 02 02 2.0 07	Koordinasi dan Penyusunan Laporan Realisasi Penerimaan dan Pengeluaran Kas Daerah, Laporan Aliran Kas, dan Pelaksanaan Pemungutan/Pemotongan dan Penyetoran Perhitungan Fihak Ketiga (PFK)	Jumlah dokumen penatausahaan gaji dan non gaji pegawai yang disusun dan laporan PFK				12 Dokumen	12 Dokumen	70,901,000	64,941,000	64,941,000	Semua Kab/Kota, Semua Kecamatan Semua Kelurahan	Dana Transfer Umum-Dana Alokasi Umum	Memperkuat Ketahanan Ekonomi Untuk Pertumbuhan Yang Berkualitas dan Berkeadilan	Reformasi Birokrasi dan Pelayanan Publik	0	12 Dokumen	74,446,050	Badan Pengelolaan Keuangan Dan Aset Daerah
5 02 02 2.0 09	Rekonsiliasi Data Penerimaan dan Pengeluaran Kas serta Pemungutan dan Pematangan Atas SP2D dengan Instansi Terkait	Jumlah Dokumen Rekonsiliasi bank dan dokumen Rekonsiliasi Pajak Pusat				14 Dokumen	14 Dokumen	48,543,000	101,158,000	101,158,000	Semua Kab/Kota, Semua Kecamatan Semua Kelurahan	Dana Transfer Umum-Dana Alokasi Umum	Memperkuat Ketahanan Ekonomi Untuk Pertumbuhan Yang Berkualitas dan Berkeadilan	Reformasi Birokrasi dan Pelayanan Publik	0	14 Dokumen	50,970,150	Badan Pengelolaan Keuangan Dan Aset Daerah
5 02 02 2.0 10	Penyusunan Petunjuk Teknis Administrasi Keuangan yang Berkaitan dengan Penerimaan dan Pengeluaran Kas serta Penatausahaan dan Pertanggungjawaban Sub Kegiatan	Jumlah Dokumen Petunjuk Teknis Administrasi Keuangan Penerimaan dan Pengeluaran Kas, Penatausahaan dan Pertanggungjawaban				2 Dokumen	2 Dokumen	25,991,000	12,668,000	12,668,000	Semua Kab/Kota, Semua Kecamatan Semua Kelurahan	Dana Transfer Umum-Dana Alokasi Umum	Memperkuat Ketahanan Ekonomi Untuk Pertumbuhan Yang Berkualitas dan Berkeadilan	Reformasi Birokrasi dan Pelayanan Publik	0	2 Dokumen	27,290,550	Badan Pengelolaan Keuangan Dan Aset Daerah
5 02 02 2.0 11	Pembinaan Penatausahaan Keuangan Pemerintah Kabupaten/Kota	Jumlah Peserta Bimbingan Teknis dan Sosialisasi Penatausahaan Keuangan Daerah				50 Orang	50 Orang	24,951,000	9,007,000	9,007,000	Semua Kab/Kota, Semua Kecamatan Semua Kelurahan	Dana Transfer Umum-Dana Alokasi Umum	Memperkuat Ketahanan Ekonomi Untuk Pertumbuhan Yang Berkualitas dan Berkeadilan	Reformasi Birokrasi dan Pelayanan Publik	0	50 Orang	26,198,550	Badan Pengelolaan Keuangan Dan Aset Daerah

**Penetapan Perubahan Rencana Kerja Pemerintah Daerah (RKPD)**

Kota Bima

Tahun 2022

Kode	Urusan/ Bidang Urusan/ Program/ Kegiatan/ Sub Kegiatan	Indikator Program/ Kegiatan/ Sub Kegiatan	Target Akhir Periode RPJMD	Realisasi Capaian RKPD Tahun 2020	Prakiraan Capaian Target RKPD Tahun 2021	Capaian Kinerja dan Kerangka Pendanaan							Kelompok Sasaran	Prakiraan Maju Rencana Tahun 2023		Perangkat Daerah Penanggung Jawab		
						Target 2022		Pagu Indikatif			Lokasi	Sumber Dana		Prioritas			Target	Pagu Indikatif
						Semula	Menjadi	RKPD 2022	APBD 2022	RKPD 2022 Perubahan				Nasional	Daerah			
5 02 02 2.0 3	Koordinasi dan Pelaksanaan Akuntansi dan Pelaporan Keuangan Daerah	Jumlah Dokumen Laporan Keuangan Daerah	Dokumen		Dokumen		4 Dokumen	561,743,630	485,093,596	485,093,596					4 Dokumen	589,830,812		
5 02 02 2.0 3 01	Koordinasi Pelaksanaan Akuntansi Penerimaan dan Pengeluaran Kas Daerah	Prosentasi Koordinasi dan Pelaksanaan Akuntansi dan Pelaporan Keuangan Daerah				100 %	100 %	5,773,020	0	0	Semua Kab/Kota, Semua Kecamatan Semua Kelurahan	Dana Transfer Umum-Dana Alokasi Umum	Memperkuat Ketahanan Ekonomi Untuk Pertumbuhan Yang Berkualitas dan Berkeadilan	Reformasi Birokrasi dan Pelayanan Publik	0	100 %	6,061,671	Badan Pengelolaan Keuangan Dan Aset Daerah
5 02 02 2.0 3 02	Rekonsiliasi dan Verifikasi Aset, Kewajiban, Ekuitas, Pendapatan, Belanja, Pembiayaan, Pendapatan-LO dan Beban	Jumlah Dokumen Rekonsiliasi dan Verifikasi Aset, Kewajiban, Ekuitas, Pendapatan, Belanja Pembiayaan, Pendapatan-LO dan Beban				6 Dokumen	6 Dokumen	29,330,820	24,719,200	24,719,200	Semua Kab/Kota, Semua Kecamatan Semua Kelurahan	Dana Transfer Umum-Dana Alokasi Umum	Memperkuat Ketahanan Ekonomi Untuk Pertumbuhan Yang Berkualitas dan Berkeadilan	Reformasi Birokrasi dan Pelayanan Publik	0	6 Dokumen	30,797,361	Badan Pengelolaan Keuangan Dan Aset Daerah
5 02 02 2.0 3 03	Koordinasi Penyusunan Laporan Pertanggungjawaban Pelaksanaan APBD Bulanan, Triwulanan dan Semesteran	Jumlah Dokumen Laporan Pertanggungjawaban pelaksanaan APBD Bulanan, Triwulan dan Semesteran				1 Dokumen	1 Dokumen	27,193,000	26,659,000	26,659,000	Semua Kab/Kota, Semua Kecamatan Semua Kelurahan	Dana Transfer Umum-Dana Alokasi Umum	Memperkuat Ketahanan Ekonomi Untuk Pertumbuhan Yang Berkualitas dan Berkeadilan	Reformasi Birokrasi dan Pelayanan Publik	0	1 Dokumen	28,552,650	Badan Pengelolaan Keuangan Dan Aset Daerah
5 02 02 2.0 3 04	Konsolidasi Laporan Keuangan SKPD, BLUD dan Laporan Keuangan Pemerintah Daerah	Jumlah Laporan Keuangan SKPD, BLUD dan Laporan Keuangan Pemda hasil Konsolidasi				4 Dokumen	4 Dokumen	129,018,600	101,049,115	101,049,115	Semua Kab/Kota, Semua Kecamatan Semua Kelurahan	Dana Transfer Umum-Dana Alokasi Umum	Memperkuat Ketahanan Ekonomi Untuk Pertumbuhan Yang Berkualitas dan Berkeadilan	Reformasi Birokrasi dan Pelayanan Publik	0	4 Dokumen	135,469,530	Badan Pengelolaan Keuangan Dan Aset Daerah
5 02 02 2.0 3 05	Koordinasi dan Penyusunan Rancangan Peraturan Daerah tentang Pertanggungjawaban Pelaksanaan APBD Provinsi dan Rancangan Peraturan Kepala Daerah tentang Penjabaran Pertanggungjawaban Pelaksanaan APBD Kabupaten/Kota	Jumlah Rancangan Perda dan Rancangan Kepala Daerah tentang Penjabaran Pertanggungjawaban Pelaksanaan APBD				2 Dokumen	2 Dokumen	67,823,800	51,882,481	51,882,481	Semua Kab/Kota, Semua Kecamatan Semua Kelurahan	Dana Transfer Umum-Dana Alokasi Umum	Memperkuat Ketahanan Ekonomi Untuk Pertumbuhan Yang Berkualitas dan Berkeadilan	Reformasi Birokrasi dan Pelayanan Publik	0	2 Dokumen	71,214,990	Badan Pengelolaan Keuangan Dan Aset Daerah
5 02 02 2.0 3 06	Penyusunan Tanggapan/Tindak Lanjut terhadap LHP BPK atas Laporan Pertanggungjawaban Pelaksanaan APBD	Jumlah Dokumen/Laporan tanggapan tindak lanjut terhadap LHP BPK				1 Dokumen	1 Dokumen	4,983,000	0	0	Kota Bima, Semua Kecamatan Semua Kelurahan	Dana Transfer Umum-Dana Alokasi Umum	Memperkuat Ketahanan Ekonomi Untuk Pertumbuhan Yang Berkualitas dan Berkeadilan		1 Dokumen	5,232,150	Badan Pengelolaan Keuangan Dan Aset Daerah	

**Penetapan Perubahan Rencana Kerja Pemerintah Daerah (RKPD)**

Kota Bima

Tahun 2022

Kode	Urusan/ Bidang Urusan/ Program/ Kegiatan/ Sub Kegiatan	Indikator Program/ Kegiatan/ Sub Kegiatan	Target Akhir Periode RPJMD	Realisasi Capaian RKPD Tahun 2020	Prakiraan Capaian Target RKPD Tahun 2021	Capaian Kinerja dan Kerangka Pendanaan							Kelompok Sasaran	Prakiraan Maju Rencana Tahun 2023		Perangkat Daerah Penanggung Jawab		
						Target 2022		Pagu Indikatif			Lokasi	Sumber Dana		Prioritas			Target	Pagu Indikatif
						Semula	Menjadi	RKPD 2022	APBD 2022	RKPD 2022 Perubahan				Nasional	Daerah			
5.02.02.2.03.07	Koordinasi, Sinkronisasi, dan Penyelesaian Tuntutan Perbendaharaan dan Tuntutan Kerugian Daerah	Jumlah Laporan Penyelesaian Kasus Tuntutan Ganti Kerugian Daerah				2 Dokumen	2 Dokumen	275,777,700	268,479,000	268,479,000	Semua Kab/Kota, Semua Kecamatan Semua Kelurahan	Dana Transfer Umum-Dana Alokasi Umum	Memperkuat Ketahanan Ekonomi Untuk Pertumbuhan Yang Berkualitas dan Berkeadilan	Reformasi Birokrasi dan Pelayanan Publik	0	2 Dokumen	289,566,585	Badan Pengelolaan Keuangan Dan Aset Daerah
5.02.02.2.03.08	Penyusunan Analisis Laporan Pertanggungjawaban Pelaksanaan APBD	Jumlah Dokumen laporan pertanggungjawaban pelaksanaan APBD				3 Dokumen	3 Dokumen	3,577,750	0	0	Kota Bima, Semua Kecamatan Semua Kelurahan	Dana Transfer Umum-Dana Alokasi Umum	Memperkuat Ketahanan Ekonomi Untuk Pertumbuhan Yang Berkualitas dan Berkeadilan		0	3 Dokumen	3,756,638	Badan Pengelolaan Keuangan Dan Aset Daerah
5.02.02.2.03.09	Penyusunan Kebijakan dan Panduan Teknis Operasional Penyelenggaraan Akuntansi Pemerintah Daerah	Jumlah dokumen Kebijakan Akuntansi Pemerintah Daerah				1 Dokumen	1 Dokumen	4,323,000	0	0	Kota Bima, Semua Kecamatan Semua Kelurahan	Dana Transfer Umum-Dana Alokasi Umum	Memperkuat Ketahanan Ekonomi Untuk Pertumbuhan Yang Berkualitas dan Berkeadilan		0	1 Dokumen	4,539,150	Badan Pengelolaan Keuangan Dan Aset Daerah
5.02.02.2.03.10	Penyusunan Sistem dan Prosedur Akuntansi dan Pelaporan Keuangan Pemerintah Daerah	Jumlah Dokumen Sistem dan Prosedur Akuntansi dan Pelaporan Keuangan Pemerintah Daerah				1 Dokumen	1 Dokumen	2,713,700	0	0	Kota Bima, Semua Kecamatan Semua Kelurahan	Dana Transfer Umum-Dana Alokasi Umum	Memperkuat Ketahanan Ekonomi Untuk Pertumbuhan Yang Berkualitas dan Berkeadilan		0	1 Dokumen	2,849,385	Badan Pengelolaan Keuangan Dan Aset Daerah
5.02.02.2.03.11	Pembinaan Akuntansi, Pelaporan dan Pertanggungjawaban Pemerintah Kabupaten/Kota	Persentase Perangkat Daerah yang dapat menyelesaikan Laporan Pertanggungjawaban Pendapatan dan Belanja Tepat Waktu				100 %	100 %	10,162,240	12,304,800	12,304,800	Semua Kab/Kota, Semua Kecamatan Semua Kelurahan	Dana Transfer Umum-Dana Alokasi Umum	Memperkuat Ketahanan Ekonomi Untuk Pertumbuhan Yang Berkualitas dan Berkeadilan	Reformasi Birokrasi dan Pelayanan Publik	0	100 %	10,670,352	Badan Pengelolaan Keuangan Dan Aset Daerah
5.02.02.2.03.13	Koordinasi dan Penyusunan Statistik Keuangan Pemerintahan Daerah	Jumlah dokumen Penyusunan Statistik Keuangan Pemerintahan Daerah				2 Dokumen	2 Dokumen	1,067,000	0	0	Kota Bima, Semua Kecamatan Semua Kelurahan	Dana Transfer Umum-Dana Alokasi Umum	Memperkuat Ketahanan Ekonomi Untuk Pertumbuhan Yang Berkualitas dan Berkeadilan		0	2 Dokumen	1,120,350	Badan Pengelolaan Keuangan Dan Aset Daerah
5.02.02.2.04	<b>Penunjang Urusan Kewenangan Pengelolaan Keuangan Daerah</b>	Jumlah Laporan Hasil Pengelolaan Dana Darurat dan Mendesak	Laporan		Laporan		3 Laporan	<b>1,727,547,160</b>	<b>3,506,556,339</b>	<b>1,610,875,702</b>						3 Laporan	<b>3,681,884,156</b>	
5.02.02.2.04.09	Pengelolaan Dana Darurat dan Mendesak	Jumlah Dokumen Penyaluran Bantuan Keuangan				12 Dokumen	12 Dokumen	1,727,547,160	3,506,556,339	1,610,875,702	Semua Kab/Kota, Semua Kecamatan Semua Kelurahan	Dana Transfer Umum - Dana Alokasi Umum	Memperkuat Ketahanan Ekonomi Untuk Pertumbuhan Yang Berkualitas dan Berkeadilan	Reformasi Birokrasi dan Pelayanan Publik	0	12 Dokumen	3,681,884,156	Badan Pengelolaan Keuangan Dan Aset Daerah

**Penetapan Perubahan Rencana Kerja Pemerintah Daerah (RKPD)**

Kota Bima

Tahun 2022

Kode	Urusan/ Bidang Urusan/ Program/ Kegiatan/ Sub Kegiatan	Indikator Program/ Kegiatan/ Sub Kegiatan	Target Akhir Periode RPJMD	Realisasi Capaian RKPD Tahun 2020	Prakiraan Capaian Target RKPD Tahun 2021	Capaian Kinerja dan Kerangka Pendanaan					Kelompok Sasaran	Prakiraan Maju Rencana Tahun 2023		Perangkat Daerah Penanggung Jawab				
						Target 2022		Pagu Indikatif				Lokasi	Sumber Dana		Prioritas		Target	Pagu Indikatif
						Semula	Menjadi	RKPD 2022	APBD 2022	RKPD 2022 Perubahan					Nasional	Daerah		
5 02 02 2.0 5	Pengelolaan Data dan Implementasi Sistem Informasi Pemerintah Daerah Lingkup Keuangan Daerah	Jumlah Dokumen Sistem Informasi Pengelolaan Keuangan Daerah	Dokumen		Dokumen		4 Dokumen	177,834,100	179,068,300	179,068,300			4 Dokumen	189,256,200				
5 02 02 2.0 5 03	Pembinaan Sistem Informasi Pemerintah Daerah Bidang Keuangan Daerah Pemerintah Kabupaten/Kota	Jumlah Dokumen Sistem Informasi Pengelolaan Keuangan Daerah				4 Dokumen	4 Dokumen	177,834,100	179,068,300	179,068,300	Semua Kab/Kota, Semua Kecamatan Semua Kelurahan	Dana Transfer Umum - Dana Alokasi Umum	Memperkuat Ketahanan Ekonomi Untuk Pertumbuhan Yang Berkualitas dan Berkeadilan	Reformasi Birokrasi dan Pelayanan Publik	0	4 Dokumen	189,256,200	Badan Pengelolaan Keuangan Dan Aset Daerah
5 02 03	<b>PROGRAM PENGELOLAAN BARANG MILIK DAERAH</b>	Persentase PD yang Menyelesaikan Rekon Aset Tepat Waktu dan Terupdate	%		%		100 %	426,535,700	376,578,180	526,578,180					100 %	447,862,485		
5 02 03 2.0 1	Pengelolaan Barang Milik Daerah	Jumlah Dokumen Pengelolaan Barang Milik Daerah	Dokumen		Dokumen		12 Dokumen	426,535,700	376,578,180	526,578,180					12 Dokumen	447,862,485		
5 02 03 2.0 1 01	Penyusunan Standar Harga	Jumlah dokumen rencana Standar Harga				1 Dokumen	1 Dokumen	47,293,000	54,297,900	54,297,900	Semua Kab/Kota, Semua Kecamatan Semua Kelurahan	Dana Transfer Umum - Dana Alokasi Umum	Memperkuat Ketahanan Ekonomi Untuk Pertumbuhan Yang Berkualitas dan Berkeadilan	Reformasi Birokrasi dan Pelayanan Publik	0	1 Dokumen	49,657,650	Badan Pengelolaan Keuangan Dan Aset Daerah
5 02 03 2.0 1 02	Penyusunan Standar Barang Milik Daerah dan Standar Kebutuhan Barang Milik Daerah	Jumlah SOP tentang pengelolaan BMD yang diterbitkan				1 Dokumen	1 Dokumen	7,005,000	0	0	Kota Bima, Semua Kecamatan Semua Kelurahan	Dana Transfer Umum - Dana Alokasi Umum	Memperkuat Ketahanan Ekonomi Untuk Pertumbuhan Yang Berkualitas dan Berkeadilan		0	1 Dokumen	7,355,250	Badan Pengelolaan Keuangan Dan Aset Daerah
5 02 03 2.0 1 03	Penyusunan Perencanaan Kebutuhan Barang Milik Daerah	Jumlah dokumen rencana kebutuhan barang milik daerah				2 Dokumen	2 Dokumen	23,150,000	23,150,000	23,150,000	Semua Kab/Kota, Semua Kecamatan Semua Kelurahan	Dana Transfer Umum - Dana Alokasi Umum	Memperkuat Ketahanan Ekonomi Untuk Pertumbuhan Yang Berkualitas dan Berkeadilan	Reformasi Birokrasi dan Pelayanan Publik	0	2 Dokumen	24,307,500	Badan Pengelolaan Keuangan Dan Aset Daerah
5 02 03 2.0 1 04	Penyusunan Kebijakan Pengelolaan Barang Milik Daerah	Jumlah dokumen Kebijakan barang milik daerah				1 Dokumen	1 Dokumen	15,000,000	9,390,280	9,390,280	Semua Kab/Kota, Semua Kecamatan Semua Kelurahan	Dana Transfer Umum - Dana Alokasi Umum	Memperkuat Ketahanan Ekonomi Untuk Pertumbuhan Yang Berkualitas dan Berkeadilan	Reformasi Birokrasi dan Pelayanan Publik	0	1 Dokumen	15,750,000	Badan Pengelolaan Keuangan Dan Aset Daerah
5 02 03 2.0 1 05	Penatausahaan Barang Milik Daerah	Jumlah Laporan Penatausahaan Barang Milik Daerah Per OPD				1 Dokumen	1 Dokumen	25,042,500	31,914,500	86,594,500	Semua Kab/Kota, Semua Kecamatan Semua Kelurahan	Dana Transfer Umum - Dana Alokasi Umum	Memperkuat Ketahanan Ekonomi Untuk Pertumbuhan Yang Berkualitas dan Berkeadilan	Reformasi Birokrasi dan Pelayanan Publik	0	1 Dokumen	26,294,625	Badan Pengelolaan Keuangan Dan Aset Daerah

**Penetapan Perubahan Rencana Kerja Pemerintah Daerah (RKPD)**

**Kota Bima**

**Tahun 2022**

Kode	Urusan/ Bidang Urusan/ Program/ Kegiatan/ Sub Kegiatan	Indikator Program/ Kegiatan/ Sub Kegiatan	Target Akhir Periode RPJMD	Realisasi Capaian RKPD Tahun 2020	Prakiraan Capaian Target RKPD Tahun 2021	Capaian Kinerja dan Kerangka Pendanaan						Kelompok Sasaran	Prakiraan Maju Rencana Tahun 2023		Perangkat Daerah Penanggung Jawab			
						Target 2022		Pagu Indikatif			Lokasi		Sumber Dana	Prioritas		Target	Pagu Indikatif	
						Semula	Menjadi	RKPD 2022	APBD 2022	RKPD 2022 Perubahan				Nasional				Daerah
5.02.03.2.01.06	Inventarisasi Barang Milik Daerah	Jumlah Dokumen Inventarisasi Barang Milik Daerah				2 Dokumen	2 Dokumen	8,000,000	0	0	Kota Bima, Semua Kecamatan, Semua Kelurahan	Dana Transfer Umum-Dana Alokasi Umum	Memperkuat Ketahanan Ekonomi Untuk Pertumbuhan Yang Berkualitas dan Berkeadilan	0	2 Dokumen	8,400,000	Badan Pengelolaan Keuangan Dan Aset Daerah	
5.02.03.2.01.07	Pengamanan Barang Milik Daerah	Jumlah dokumen laporan barang milik daerah dari SKPD				35 Dokumen	35 Dokumen	99,236,200	70,635,800	70,635,800	Semua Kab/Kota, Semua Kecamatan, Semua Kelurahan	Dana Transfer Umum-Dana Alokasi Umum	Memperkuat Ketahanan Ekonomi Untuk Pertumbuhan Yang Berkualitas dan Berkeadilan	0	35 Dokumen	104,198,010	Badan Pengelolaan Keuangan Dan Aset Daerah	
5.02.03.2.01.08	Penilaian Barang Milik Daerah	Jumlah laporan hasil penilaian barang milik daerah				2 Dokumen	2 Dokumen	24,990,000	23,980,700	23,980,700	Semua Kab/Kota, Semua Kecamatan, Semua Kelurahan	Dana Transfer Umum-Dana Alokasi Umum	Memperkuat Ketahanan Ekonomi Untuk Pertumbuhan Yang Berkualitas dan Berkeadilan	0	2 Dokumen	26,239,500	Badan Pengelolaan Keuangan Dan Aset Daerah	
5.02.03.2.01.09	Pengawasan dan Pengendalian Pengelolaan Barang Milik Daerah	Jumlah laporan Nilai Aset sebagai barang milik daerah Kota Bima				1 Dokumen	1 Dokumen	7,500,000	0	0	Kota Bima, Semua Kecamatan, Semua Kelurahan	Dana Transfer Umum-Dana Alokasi Umum	Memperkuat Ketahanan Ekonomi Untuk Pertumbuhan Yang Berkualitas dan Berkeadilan	0	1 Dokumen	7,875,000	Badan Pengelolaan Keuangan Dan Aset Daerah	
5.02.03.2.01.10	Optimalisasi Penggunaan, Pemanfaatan, Pemindahtanganan, Pemusnahan, dan Penghapusan Barang Milik Daerah	Jumlah laporan Penggunaan, pemanfaatan, pemindahtanganan, pemusnahan dan penghapusan atas barang milik daerah				1 Dokumen	1 Dokumen	61,617,000	61,341,000	61,341,000	Semua Kab/Kota, Semua Kecamatan, Semua Kelurahan	Dana Transfer Umum-Dana Alokasi Umum	Memperkuat Ketahanan Ekonomi Untuk Pertumbuhan Yang Berkualitas dan Berkeadilan	0	1 Dokumen	64,697,850	Badan Pengelolaan Keuangan Dan Aset Daerah	
5.02.03.2.01.11	Rekonsiliasi dalam rangka Penyusunan Laporan Barang Milik Daerah	Jumlah laporan rekonsiliasi barang milik daerah				6 Laporan	6 Laporan	67,132,000	62,760,000	158,080,000	Semua Kab/Kota, Semua Kecamatan, Semua Kelurahan	Dana Transfer Umum-Dana Alokasi Umum	Memperkuat Ketahanan Ekonomi Untuk Pertumbuhan Yang Berkualitas dan Berkeadilan	0	6 Laporan	70,488,600	Badan Pengelolaan Keuangan Dan Aset Daerah	
5.02.03.2.01.12	Penyusunan Laporan Barang Milik Daerah	Jumlah laporan Neraca barang milik daerah Per OPD				42 Dokumen	42 Dokumen	16,000,000	15,912,000	15,912,000	Semua Kab/Kota, Semua Kecamatan, Semua Kelurahan	Dana Transfer Umum-Dana Alokasi Umum	Memperkuat Ketahanan Ekonomi Untuk Pertumbuhan Yang Berkualitas dan Berkeadilan	0	42 Dokumen	16,800,000	Badan Pengelolaan Keuangan Dan Aset Daerah	
5.02.03.2.01.13	Pembinaan Pengelolaan Barang Milik Daerah Pemerintah Kabupaten/Kota	Jumlah laporan penatausahaan barang milik daerah				1 Dokumen	1 Dokumen	24,570,000	23,196,000	23,196,000	Semua Kab/Kota, Semua Kecamatan, Semua Kelurahan	Dana Transfer Umum-Dana Alokasi Umum	Memperkuat Ketahanan Ekonomi Untuk Pertumbuhan Yang Berkualitas dan Berkeadilan	0	1 Dokumen	25,798,500	Badan Pengelolaan Keuangan Dan Aset Daerah	

**Penetapan Perubahan Rencana Kerja Pemerintah Daerah (RKPD)**

**Kota Bima**

**Tahun 2022**

Kode	Urusan/ Bidang Urusan/ Program/ Kegiatan/ Sub Kegiatan	Indikator Program/ Kegiatan/ Sub Kegiatan	Target Akhir Periode RPJMD	Realisasi Capaian RKPD Tahun 2020	Prakiraan Capaian Target RKPD Tahun 2021	Capaian Kinerja dan Kerangka Pendanaan						Kelompok Sasaran	Prakiraan Maju Rencana Tahun 2023		Perangkat Daerah Penanggung Jawab			
						Target 2022		Pagu Indikatif			Lokasi		Sumber Dana	Prioritas		Target	Pagu Indikatif	
						Semula	Menjadi	RKPD 2022	APBD 2022	RKPD 2022 Perubahan				Nasional				Daerah
5 02 04	PROGRAM PENGELOLAAN PENDAPATAN DAERAH	Persentase Peningkatan Pengelolaan Pendapatan Daerah	%		%		100 %	1,430,410,059	1,292,472,359	1,306,112,359					100 %	1,521,928,572		
5 02 04 2.0 1	Kegiatan Pengelolaan pendapatan Daerah	Jumlah Dokumen Pengelolaan Pendapatan Daerah	Dokumen		Dokumen		12 Dokumen	1,430,410,059	1,292,472,359	1,306,112,359					12 Dokumen	1,521,928,572		
5 02 04 2.0 1 01	Perencanaan pengelolaan pajak daerah	Jumlah Laporan target Pendapatan Asli Daerah untuk penetapan APBD awal dan APBD Perubahan					2 Laporan	23,000,000	23,000,000	36,640,000	Semua Kab/Kota, Semua Kecamatan Semua Kelurahan	Dana Transfer Umum-Dana Alokasi Umum	Memperkuat Ketahanan Ekonomi Untuk Pertumbuhan Yang Berkualitas dan Berkeadilan	Reformasi Birokrasi dan Pelayanan Publik	0	2 Laporan	24,150,000	Badan Pengelolaan Keuangan Dan Aset Daerah
5 02 04 2.0 1 02	Analisa dan Pengembangan Pajak Daerah, serta Penyusunan Kebijakan Pajak Daerah.	Jumlah Perwali Regulasi Pajak Daerah					1 Perwali	10,230,000	3,890,000	3,890,000	Semua Kab/Kota, Semua Kecamatan Semua Kelurahan	Dana Transfer Umum - Dana Alokasi Umum	Memperkuat Ketahanan Ekonomi Untuk Pertumbuhan Yang Berkualitas dan Berkeadilan	Reformasi Birokrasi dan Pelayanan Publik	0	1 Perwali	10,741,500	Badan Pengelolaan Keuangan Dan Aset Daerah
5 02 04 2.0 1 04	Penyediaan Sarana dan Prasarana Pengelolaan Pajak Daerah	Jumlah Laporan Sarana dan Prasarana Pengelolaan Pajak Darah					2 Laporan	17,541,500	7,541,500	7,541,500	Semua Kab/Kota, Semua Kecamatan Semua Kelurahan	Dana Transfer Umum-Dana Alokasi Umum	Memperkuat Ketahanan Ekonomi Untuk Pertumbuhan Yang Berkualitas dan Berkeadilan	Reformasi Birokrasi dan Pelayanan Publik	0	2 Laporan	18,418,575	Badan Pengelolaan Keuangan Dan Aset Daerah
5 02 04 2.0 1 05	Pendataan dan Pendaftaran Objek Pajak Daerah	Jumlah laporan Pendataan dan Pendaftaran Objek Pajak daerah					2 Laporan	152,470,000	133,570,000	133,570,000	Semua Kab/Kota, Semua Kecamatan Semua Kelurahan	Dana Transfer Umum-Dana Alokasi Umum	Memperkuat Ketahanan Ekonomi Untuk Pertumbuhan Yang Berkualitas dan Berkeadilan	Reformasi Birokrasi dan Pelayanan Publik	0	2 Laporan	180,093,500	Badan Pengelolaan Keuangan Dan Aset Daerah
5 02 04 2.0 1 06	Pengolahan, Pemeliharaan, dan Pelaporan Basis Data Pajak Daerah	Jumlah basis data pajak daerah dan retribusi daerah yang terpelihara					6 Dokumen	286,357,000	217,857,000	217,857,000	Semua Kab/Kota, Semua Kecamatan Semua Kelurahan	Dana Transfer Umum - Dana Alokasi Umum	Memperkuat Ketahanan Ekonomi Untuk Pertumbuhan Yang Berkualitas dan Berkeadilan	Reformasi Birokrasi dan Pelayanan Publik	0	6 Dokumen	300,674,850	Badan Pengelolaan Keuangan Dan Aset Daerah
5 02 04 2.0 1 08	Penetapan Wajib Pajak Daerah	Jumlah Laporan Hasil Penetapan Pajak Daerah dan Pemutakhiran Zona Nilai Tanah untuk penentuan Kelas Tanah					2 Laporan	132,103,500	114,569,000	114,569,000	Semua Kab/Kota, Semua Kecamatan Semua Kelurahan	Dana Transfer Umum-Dana Alokasi Umum	Memperkuat Ketahanan Ekonomi Untuk Pertumbuhan Yang Berkualitas dan Berkeadilan	Reformasi Birokrasi dan Pelayanan Publik	0	2 Laporan	138,706,675	Badan Pengelolaan Keuangan Dan Aset Daerah
5 02 04 2.0 1 09	Pelayanan dan Konsultasi Pajak Daerah	Jumlah Dokumen Pelayanan dan Konsultasi Pajak Daerah					4 Dokumen	45,790,000	19,950,000	19,950,000	Semua Kab/Kota, Semua Kecamatan Semua Kelurahan	Dana Transfer Umum-Dana Alokasi Umum	Memperkuat Ketahanan Ekonomi Untuk Pertumbuhan Yang Berkualitas dan Berkeadilan	Reformasi Birokrasi dan Pelayanan Publik	0	4 Dokumen	48,079,500	Badan Pengelolaan Keuangan Dan Aset Daerah

**Penetapan Perubahan Rencana Kerja Pemerintah Daerah (RKPD)**

Kota Bima

Tahun 2022

Kode	Urusan/ Bidang Urusan/ Program/ Kegiatan/ Sub Kegiatan	Indikator Program/ Kegiatan/ Sub Kegiatan	Target Akhir Periode RPJMD	Realisasi Capaian RKPD Tahun 2020	Prakiraan Capaian Target RKPD Tahun 2021	Capaian Kinerja dan Kerangka Pendanaan							Kelompok Sasaran	Prakiraan Maju Rencana Tahun 2023		Perangkat Daerah Penanggung Jawab			
						Target 2022		Pagu Indikatif			Lokasi	Sumber Dana		Prioritas			Target	Pagu Indikatif	
						Semula	Menjadi	RKPD 2022	APBD 2022	RKPD 2022 Perubahan				Nasional	Daerah				
5 02 04 2.0 1 10	Penelitian dan Verifikasi Data Pelaporan Pajak Daerah	Jumlah Dokumen dan rekonsiliasi Pajak Daerah				12 Dokumen	12 Dokumen	36,271,000	22,591,000	22,591,000	Semua Kab/Kota, Semua Kecamatan Semua Kelurahan	Dana Transfer Umum-Dana Alokasi Umum	Memperkuat Ketahanan Ekonomi Untuk Pertumbuhan Yang Berkualitas dan Berkeadilan	Reformasi Birokrasi dan Pelayanan Publik	0	12 Dokumen	38,084,560	Badan Pengelolaan Keuangan Dan Aset Daerah	
5 02 04 2.0 1 11	Penagihan Pajak Daerah	Jumlah Dokumen Pajak Daerah yang tertagih dan jumlah piutang Pajak yang tertagih tahun sebelumnya				12 Dokumen	12 Dokumen	556,264,459	570,046,859	570,046,859	Semua Kab/Kota, Semua Kecamatan Semua Kelurahan	Dana Transfer Umum-Dana Alokasi Umum	Memperkuat Ketahanan Ekonomi Untuk Pertumbuhan Yang Berkualitas dan Berkeadilan	Reformasi Birokrasi dan Pelayanan Publik	0	12 Dokumen	584,077,682	Badan Pengelolaan Keuangan Dan Aset Daerah	
5 02 04 2.0 1 12	Penyelesaian Keberatan Pajak Daerah	Jumlah Dokumen Keberatan Pajak Daerah				4 Dokumen	4 Dokumen	48,388,000	44,068,000	44,068,000	Semua Kab/Kota, Semua Kecamatan Semua Kelurahan	Dana Transfer Umum-Dana Alokasi Umum	Memperkuat Ketahanan Ekonomi Untuk Pertumbuhan Yang Berkualitas dan Berkeadilan	Reformasi Birokrasi dan Pelayanan Publik	0	4 Dokumen	50,807,400	Badan Pengelolaan Keuangan Dan Aset Daerah	
5 02 04 2.0 1 13	Pengendalian, Pemeriksaan dan Pengawasan Pajak Daerah	Jumlah laporan monitoring dan evaluasi pemungutan pajak dan retribusi daerah				2 Dokumen	2 Dokumen	73,154,600	65,809,000	65,809,000	Semua Kab/Kota, Semua Kecamatan Semua Kelurahan	Dana Transfer Umum-Dana Alokasi Umum	Memperkuat Ketahanan Ekonomi Untuk Pertumbuhan Yang Berkualitas dan Berkeadilan	Reformasi Birokrasi dan Pelayanan Publik	0	2 Dokumen	76,812,330	Badan Pengelolaan Keuangan Dan Aset Daerah	
5 02 04 2.0 1 14	Pembinaan dan Pengawasan Pengelolaan Retribusi Daerah	Jumlah Laporan monitoring dan evaluasi Pajak dan retribusi daerah				2 Laporan	2 Laporan	48,840,000	69,580,000	69,580,000	Semua Kab/Kota, Semua Kecamatan Semua Kelurahan	Dana Transfer Umum-Dana Alokasi Umum	Memperkuat Ketahanan Ekonomi Untuk Pertumbuhan Yang Berkualitas dan Berkeadilan	Reformasi Birokrasi dan Pelayanan Publik	0	2 Laporan	51,282,000	Badan Pengelolaan Keuangan Dan Aset Daerah	
5	UNSUR PENUNJANG URUSAN PEMERINTAHAN																		
5 03	KEPEGAWAIAN							5,618,240,239	4,764,453,304	5,039,286,079								6,312,104,160	
5 03 01	PROGRAM PENUNJANG URUSAN PEMERINTAHAN DAERAH KABUPATEN/KOTA	Meningkatnya Penunjang Urusan Pemerintahan Daerah Kabupaten/Kota	Tahun		Tahun	1 Tahun		4,170,497,439	3,663,582,898	3,963,415,673								1 Tahun	4,575,454,722
5 03 01 2.0 1	Perencanaan, Penganggaran, dan Evaluasi Kinerja Perangkat Daerah	Tersedianya Dokumen Perencanaan, Penganggaran dan Evaluasi Kinerja Perangkat Daerah	Dokumen		Dokumen	8 Dokumen		18,353,400	20,096,600	20,096,600								8 Dokumen	15,021,283
5 03 01 2.0 1 01	Penyusunan Dokumen Perencanaan Perangkat Daerah	Jumlah dokumen Renstra dan Renja				2 dokumen	2 dokumen	3,156,000	3,156,000	3,156,000	Kota Bima, Semua Kecamatan Semua Kelurahan	Dana Transfer Umum-Dana Alokasi Umum	Meningkatkan Sumber Daya Manusia Yang Berkualitas Dan Berdaya Saing	Reformasi Birokrasi dan Pelayanan Publik	Aparatur Sipil Negara Kota Bima	2 dokumen	3,738,612	Badan Kepegawaian dan Pengembangan Sumber Daya Manusia	

**Penetapan Perubahan Rencana Kerja Pemerintah Daerah (RKPD)**

**Kota Bima**

**Tahun 2022**

Kode	Urusan/ Bidang Urusan/ Program/ Kegiatan/ Sub Kegiatan	Indikator Program/ Kegiatan/ Sub Kegiatan	Target Akhir Periode RPJMD	Realisasi Capaian RKPD Tahun 2020	Prakiraan Capaian Target RKPD Tahun 2021	Capaian Kinerja dan Kerangka Pendanaan							Kelompok Sasaran	Prakiraan Maju Rencana Tahun 2023		Perangkat Daerah Penanggung Jawab		
						Target 2022		Pagu Indikatif			Lokasi	Sumber Dana		Prioritas			Target	Pagu Indikatif
						Semula	Menjadi	RKPD 2022	APBD 2022	RKPD 2022 Perubahan				Nasional	Daerah			
5.03.01.2.01.02	Koordinasi dan Penyusunan Dokumen RKA-SKPD	Jumlah dokumen RKA				1 dokumen	1 dokumen	5,153,800	5,153,800	5,153,800	Kota Bima, Semua Kecamatan, Semua Kelurahan	Dana Transfer Umum-Dana Alokasi Umum	Meningkatkan Sumber Daya Manusia Yang Berkualitas Dan Berdaya Saing		Aparatur Sipil Negara Kota Bima	1 dokumen	7	Badan Kepegawaian dan Pengembangan Sumber Daya Manusia
5.03.01.2.01.03	Koordinasi dan Penyusunan Dokumen Perubahan RKA-SKPD	Jumlah dokumen RKA Perubahan				1 dokumen	1 dokumen	3,305,800	3,305,800	3,305,800	Kota Bima, Semua Kecamatan, Semua Kelurahan	Dana Transfer Umum-Dana Alokasi Umum	Meningkatkan Sumber Daya Manusia Yang Berkualitas Dan Berdaya Saing	Reformasi Birokrasi dan Pelayanan Publik	Aparatur Sipil Negara Kota Bima	1 dokumen	3,058,000	Badan Kepegawaian dan Pengembangan Sumber Daya Manusia
5.03.01.2.01.05	Koordinasi dan Penyusunan Perubahan DPA-SKPD	Jumlah Dokumen DPA Perubahan				1 dokumen	1 dokumen	3,385,800	5,129,000	5,129,000	Kota Bima, Semua Kecamatan, Semua Kelurahan	Dana Transfer Umum-Dana Alokasi Umum	Meningkatkan Sumber Daya Manusia Yang Berkualitas Dan Berdaya Saing	Reformasi Birokrasi dan Pelayanan Publik	Aparatur Sipil Negara Kota Bima	1 dokumen	3,858,000	Badan Kepegawaian dan Pengembangan Sumber Daya Manusia
5.03.01.2.01.06	Koordinasi dan Penyusunan Laporan Capaian Kinerja dan Ikhtisar Realisasi Kinerja SKPD	Jumlah Laporan Kinerja dan Ikhtisar realisasi SKPD				2 Laporan	2 Laporan	3,352,000	3,352,000	3,352,000	Kota Bima, Semua Kecamatan, Semua Kelurahan	Dana Transfer Umum-Dana Alokasi Umum	Meningkatkan Sumber Daya Manusia Yang Berkualitas Dan Berdaya Saing	Reformasi Birokrasi dan Pelayanan Publik	Aparatur Sipil Negara Kota Bima	2 Laporan	4,366,664	Badan Kepegawaian dan Pengembangan Sumber Daya Manusia
5.03.01.2.02	<b>Administrasi Keuangan Perangkat Daerah</b>	Tersedianya Administrasi Keuangan Perangkat Daerah	Dokumen		Dokumen		19 Dokumen	3,306,880,659	2,891,183,698	3,140,916,473						19 Dokumen	3,383,259,371	
5.03.01.2.02.01	Penyediaan Gaji dan Tunjangan ASN	Pembayaran Gaji PNS Lingkup Kantor BKPSDM Kota Bima				32 orang	32 orang	3,169,352,659	2,753,655,698	3,003,388,473	Kota Bima, Semua Kecamatan, Semua Kelurahan	Dana Transfer Umum-Dana Alokasi Umum	Meningkatkan Sumber Daya Manusia Yang Berkualitas Dan Berdaya Saing	Reformasi Birokrasi dan Pelayanan Publik	Aparatur Sipil Negara BKPSDM Kota Bima	32 orang	3,169,352,659	Badan Kepegawaian dan Pengembangan Sumber Daya Manusia
5.03.01.2.02.03	Pelaksanaan Penatausahaan dan Pengujian/Verifikasi Keuangan SKPD	Jumlah pegawai yang memperoleh jasa administrasi keuangan				8 Orang	8 Orang	124,083,000	124,083,000	124,083,000	Kota Bima, Semua Kecamatan, Semua Kelurahan	Dana Transfer Umum-Dana Alokasi Umum	Meningkatkan Sumber Daya Manusia Yang Berkualitas Dan Berdaya Saing	Reformasi Birokrasi dan Pelayanan Publik	Aparatur Sipil Negara BKPSDM Kota Bima	8 Orang	198,424,998	Badan Kepegawaian dan Pengembangan Sumber Daya Manusia
5.03.01.2.02.05	Koordinasi dan Penyusunan Laporan Keuangan Akhir Tahun SKPD	Jumlah Dokumen Keuangan Akhir Tahun				1 dokumen	1 dokumen	6,608,000	6,608,000	6,608,000	Kota Bima, Semua Kecamatan, Semua Kelurahan	Dana Transfer Umum-Dana Alokasi Umum	Meningkatkan Sumber Daya Manusia Yang Berkualitas Dan Berdaya Saing	Reformasi Birokrasi dan Pelayanan Publik	Aparatur Sipil Negara BKPSDM Kota Bima	1 dokumen	7,706,378	Badan Kepegawaian dan Pengembangan Sumber Daya Manusia
5.03.01.2.02.07	Koordinasi dan Penyusunan Laporan Keuangan Bulanan/Triwulanan/Semesteran SKPD	Jumlah Dokumen Laporan Keuangan Bulanan/Triwulanan/Semesteran				18 Laporan	18 Laporan	6,837,000	6,837,000	6,837,000	Kota Bima, Semua Kecamatan, Semua Kelurahan	Dana Transfer Umum-Dana Alokasi Umum	Meningkatkan Sumber Daya Manusia Yang Berkualitas Dan Berdaya Saing	Reformasi Birokrasi dan Pelayanan Publik	Aparatur Sipil Negara BKPSDM Kota Bima	18 Laporan	7,775,336	Badan Kepegawaian dan Pengembangan Sumber Daya Manusia



**Penetapan Perubahan Rencana Kerja Pemerintah Daerah (RKPD)**

Kota Bima

Tahun 2022

Kode	Urusan/ Bidang Urusan/ Program/ Kegiatan/ Sub Kegiatan	Indikator Program/ Kegiatan/ Sub Kegiatan	Target Akhir Period e RPJMD	Realisasi Capaian RKPD Tahun 2020	Prakiraan Capaian Target RKPD Tahun 2021	Capaian Kinerja dan Kerangka Pendanaan								Kelompok Sasaran	Prakiraan Maju Rencana Tahun 2023		Perangkat Daerah Penanggung Jawab	
						Target 2022		Pagu Indikatif			Lokasi	Sumber Dana	Prioritas		Target	Pagu Indikatif		
						Semula	Menjadi	RKPD 2022	APBD 2022	RKPD 2022 Perubahan			Nasional					Daerah
5 03 01 2.0 5	Administrasi Kepegawaian Perangkat Daerah	Tersedianya Pelayanan Administrasi Kepegawaian Perangkat Daerah	Bulan		Bulan		12 Bulan	8,997,000	52,617,000	52,617,000					12 Bulan	38,800,632		
5 03 01 2.0 5 02	Pengadaan Pakaian Dinas Beserta Atribut Kelengkapannya							0	19,320,000	19,320,000		Dana Transfer Umum- Dana Alokasi Umum		Reformasi Birokrasi dan Pelayanan Publik	Aparatur Sipil Negara BKPSDM Kota Bima	20,600,000	Badan Kepegawaian dan Pengembangan Sumber Daya Manusia	
5 03 01 2.0 5 05	Monitoring, Evaluasi, dan Penilaian Kinerja Pegawai	Jumlah Monitoring, Evaluasi, dan Penilaian Kinerja Pegawai				12 Bulan	12 Bulan	8,997,000	33,297,000	33,297,000	Kota Bima, Semua Kecamatan Semua Kelurahan	Dana Transfer Umum- Dana Alokasi Umum		Reformasi Birokrasi dan Pelayanan Publik	Aparatur Sipil Negara BKPSDM Kota Bima	12 Bulan	18,200,632	Badan Kepegawaian dan Pengembangan Sumber Daya Manusia
5 03 01 2.0 6	Administrasi Umum Perangkat Daerah	Tersedianya Pelayanan Administrasi Umum Perangkat Daerah	Bulan		Bulan		12 Bulan	438,948,380	366,257,600	391,357,600					12 Bulan	599,402,202		
5 03 01 2.0 6 01	Penyediaan Komponen Instalasi Listrik/Penerangan Bangunan Kantor	Jumlah komponen instalasi listrik				15 Unit	15 Unit	6,228,000	6,228,000	6,228,000	Kota Bima, Semua Kecamatan Semua Kelurahan	Dana Transfer Umum- Dana Alokasi Umum	Meningkatkan Sumber Daya Manusia Yang Berkualitas Dan Berdaya Saing	Reformasi Birokrasi dan Pelayanan Publik	Aparatur Sipil Negara BKPSDM Kota Bima	15 Unit	6,607,285	Badan Kepegawaian dan Pengembangan Sumber Daya Manusia
5 03 01 2.0 6 02	Penyediaan Peralatan dan Perlengkapan Kantor	Jumlah Penyediaan Peralatan dan Perlengkapan Kantor				6 Unit	6 Unit	39,468,000	39,468,000	64,568,000	Kota Bima, Semua Kecamatan Semua Kelurahan	Dana Transfer Umum- Dana Alokasi Umum	Meningkatkan Sumber Daya Manusia Yang Berkualitas Dan Berdaya Saing	Reformasi Birokrasi dan Pelayanan Publik	Aparatur Sipil Negara BKPSDM Kota Bima	6 Unit	43,506,448	Badan Kepegawaian dan Pengembangan Sumber Daya Manusia
5 03 01 2.0 6 03	Penyediaan Peralatan Rumah Tangga							0	0	0		Dana Transfer Umum- Dana Alokasi Umum	Meningkatkan Sumber Daya Manusia Yang Berkualitas Dan Berdaya Saing	Reformasi Birokrasi dan Pelayanan Publik	Aparatur Sipil Negara BKPSDM Kota Bima	31,340,683	Badan Kepegawaian dan Pengembangan Sumber Daya Manusia	
5 03 01 2.0 6 04	Penyediaan Bahan Logistik Kantor	Jumlah Penyediaan Bahan Logistik Kantor				12 Bulan	12 Bulan	41,328,000	41,328,000	41,328,000	Kota Bima, Semua Kecamatan Semua Kelurahan	Dana Transfer Umum- Dana Alokasi Umum	Meningkatkan Sumber Daya Manusia Yang Berkualitas Dan Berdaya Saing	Reformasi Birokrasi dan Pelayanan Publik	Aparatur Sipil Negara BKPSDM Kota Bima	12 Bulan	49,325,485	Badan Kepegawaian dan Pengembangan Sumber Daya Manusia
5 03 01 2.0 6 05	Penyediaan Barang Cetak dan Penggandaan	Jumlah				112257 lembar	112257 lembar	66,817,200	66,833,600	66,833,600	Kota Bima, Semua Kecamatan Semua Kelurahan	Dana Transfer Umum- Dana Alokasi Umum	Meningkatkan Sumber Daya Manusia Yang Berkualitas Dan Berdaya Saing	Reformasi Birokrasi dan Pelayanan Publik	Aparatur Sipil Negara BKPSDM Kota Bima	112257 lembar	73,778,444	Badan Kepegawaian dan Pengembangan Sumber Daya Manusia

**Penetapan Perubahan Rencana Kerja Pemerintah Daerah (RKPD)**

Kota Bima

Tahun 2022

Kode	Urusan/ Bidang Urusan/ Program/ Kegiatan/ Sub Kegiatan	Indikator Program/ Kegiatan/ Sub Kegiatan	Target Akhir Periode RPJMD	Realisasi Capaian RKPD Tahun 2020	Prakiraan Capaian Target RKPD Tahun 2021	Capaian Kinerja dan Kerangka Pendanaan							Kelompok Sasaran	Prakiraan Maju Rencana Tahun 2023		Perangkat Daerah Penanggung Jawab		
						Target 2022		Pagu Indikatif			Lokasi	Sumber Dana		Prioritas			Target	Pagu Indikatif
						Semula	Menjadi	RKPD 2022	APBD 2022	RKPD 2022 Perubahan				Nasional	Daerah			
5.03.01.2.06.06	Penyediaan Bahan Bacaan dan Peraturan Perundang-undangan	Jumlah Kerjasama mas media				6 Media	6 Media	21,300,000	3,000,000	3,000,000	Kota Bima, Semua Kecamatan, Semua Kelurahan	Dana Transfer Umum-Dana Alokasi Umum	Meningkatkan Sumber Daya Manusia Yang Berkualitas Dan Berdaya Saing	Reformasi Birokrasi dan Pelayanan Publik	Aparatur Sipil Negara BKPSDM Kota Bima	6 Media	27,657,880	Badan Kepegawaian dan Pengembangan Sumber Daya Manusia
5.03.01.2.06.09	Penyelenggaraan Rapat Koordinasi dan Konsultasi SKPD	Jumlah Rapat Koordinasi dan Konsultasi SKPD				67 Kali	67 Kali	263,807,180	209,400,000	209,400,000	Kota Bima, Semua Kecamatan, Semua Kelurahan	Dana Transfer Umum-Dana Alokasi Umum	Meningkatkan Sumber Daya Manusia Yang Berkualitas Dan Berdaya Saing	Reformasi Birokrasi dan Pelayanan Publik	Aparatur Sipil Negara BKPSDM Kota Bima	67 Kali	367,185,977	Badan Kepegawaian dan Pengembangan Sumber Daya Manusia
5.03.01.2.07.07	Pengadaan Barang Milik Daerah Penunjang Urusan Pemerintah Daerah	Tersedianya Barang Milik Daerah Penunjang Urusan Pemerintah Daerah	unit		unit		8 unit	0	53,110,000	53,110,000						8 unit	65,985,795	
5.03.01.2.07.06	Pengadaan Peralatan dan Mesin Lainnya							0	53,110,000	53,110,000		Dana Transfer Umum-Dana Alokasi Umum		Reformasi Birokrasi dan Pelayanan Publik	Aparatur Sipil Negara BKPSDM Kota Bima		65,985,795	Badan Kepegawaian dan Pengembangan Sumber Daya Manusia
5.03.01.2.08.08	Penyediaan Jasa Penunjang Urusan Pemerintahan Daerah	Tersedianya Pelayanan Jasa Penunjang Urusan Pemerintah Daerah	Bulan		Bulan		12 Bulan	254,943,000	137,943,000	162,943,000						12 Bulan	293,123,594	
5.03.01.2.08.01	Penyediaan Jasa Surat Menyurat	Jumlah surat yang terkirim selama 1 tahun				1500 Kali	1500 Kali	14,896,600	14,896,600	39,896,600	Kota Bima, Semua Kecamatan, Semua Kelurahan	Dana Transfer Umum-Dana Alokasi Umum		Reformasi Birokrasi dan Pelayanan Publik	Aparatur Sipil Negara BKPSDM Kota Bima	1500 Kali	16,613,906	Badan Kepegawaian dan Pengembangan Sumber Daya Manusia
5.03.01.2.08.02	Penyediaan Jasa Komunikasi, Sumber Daya Air dan Listrik	Jumlah jasa komunikasi, sumberdaya air dan listrik				12 Bulan	12 Bulan	147,936,000	39,936,000	39,936,000	Kota Bima, Semua Kecamatan, Semua Kelurahan	Dana Transfer Umum-Dana Alokasi Umum		Reformasi Birokrasi dan Pelayanan Publik	Aparatur Sipil Negara BKPSDM Kota Bima	12 Bulan	178,129,354	Badan Kepegawaian dan Pengembangan Sumber Daya Manusia
5.03.01.2.08.04	Penyediaan Jasa Pelayanan Umum Kantor	Jumlah Gaji Tenaga Kontrak				12 Bulan	12 Bulan	92,110,400	83,110,400	83,110,400	Kota Bima, Semua Kecamatan, Semua Kelurahan	Dana Transfer Umum-Dana Alokasi Umum		Reformasi Birokrasi dan Pelayanan Publik	Aparatur Sipil Negara BKPSDM Kota Bima	12 Bulan	98,380,334	Badan Kepegawaian dan Pengembangan Sumber Daya Manusia
5.03.01.2.09.09	Pemeliharaan Barang Milik Daerah Penunjang Urusan Pemerintahan Daerah	Tersedianya Jasa Pemeliharaan Barang Milik Daerah Penunjang Urusan Pemerintah Daerah	Tahun		Tahun		1 Tahun	142,375,000	142,375,000	142,375,000						1 Tahun	179,861,845	

**Penetapan Perubahan Rencana Kerja Pemerintah Daerah (RKPD)**

Kota Bima

Tahun 2022

Kode	Urusan/ Bidang Urusan/ Program/ Kegiatan/ Sub Kegiatan	Indikator Program/ Kegiatan/ Sub Kegiatan	Target Akhir Periode RPJMD	Realisasi Capaian RKPD Tahun 2020	Prakiraan Capaian Target RKPD Tahun 2021	Capaian Kinerja dan Kerangka Pendanaan							Kelompok Sasaran	Prakiraan Maju Rencana Tahun 2023		Perangkat Daerah Penanggung Jawab		
						Target 2022		Pagu Indikatif			Lokasi	Sumber Dana		Prioritas			Target	Pagu Indikatif
						Semula	Menjadi	RKPD 2022	APBD 2022	RKPD 2022 Perubahan				Nasional	Daerah			
5.03.01.2.09.02	Penyediaan Jasa Pemeliharaan, Biaya Pemeliharaan, Pajak, dan Perizinan Kendaraan Dinas Operasional atau Lapangan	Jumlah kendaraan dinas/operasional yang dipelihara				16 Unit	16 Unit	90,980,000	90,980,000	90,980,000		Dana Transfer Umum-Dana Alokasi Umum		Reformasi Birokrasi dan Pelayanan Publik	Aparatur Sipil Negara BKPSDM Kota Bima	16 Unit	125,336,890	Badan Kepegawaian dan Pengembangan Sumber Daya Manusia
5.03.01.2.09.06	Pemeliharaan Peralatan dan Mesin Lainnya	Jumlah peralatan gedung/kantor yang dipelihara				15 Unit	15 Unit	26,420,000	26,420,000	26,420,000	Kota Bima, Semua Kecamatan, Semua Kelurahan	Dana Transfer Umum-Dana Alokasi Umum		Reformasi Birokrasi dan Pelayanan Publik	Aparatur Sipil Negara BKPSDM Kota Bima	15 Unit	28,028,978	Badan Kepegawaian dan Pengembangan Sumber Daya Manusia
5.03.01.2.09.09	Pemeliharaan/Rehabilitasi Gedung Kantor dan Bangunan Lainnya	Persentase luas gedung kantor yang direhab/dipelihara				16 persen	16 persen	24,975,000	24,975,000	24,975,000	Kota Bima, Semua Kecamatan, Semua Kelurahan	Dana Transfer Umum-Dana Alokasi Umum		Reformasi Birokrasi dan Pelayanan Publik	Aparatur Sipil Negara BKPSDM Kota Bima	16 persen	26,495,977	Badan Kepegawaian dan Pengembangan Sumber Daya Manusia
5.03.02	<b>PROGRAM KEPEGAWAIAN DAERAH</b>	Meningkatnya kualitas pelayanan administrasi kepegawaian	%		%		100 %	1,447,742,800	1,100,870,406	1,075,870,406						100 %	1,736,649,438	
5.03.02.2.01	<b>Pengadaan, Pemberhentian dan Informasi Kepegawaian ASN</b>	Persentase layanan Pengadaan, Pemberhentian Kepegawaian yang ditangani.	%		%		100 %	446,481,300	377,906,106	352,906,106						100 %	608,471,814	
5.03.02.2.01.04	Evaluasi Pengadaan ASN dan Pengadaan ASN	Jumlah Formasi ASN yang terisi				320 Formasi	320 Formasi	286,979,300	231,459,106	206,459,106	Kota Bima, Semua Kecamatan, Semua Kelurahan	Dana Transfer Umum-Dana Alokasi Umum		Reformasi Birokrasi dan Pelayanan Publik	Aparatur Sipil Negara Lingkup Kota Bima	320 Formasi	376,492,670	Badan Kepegawaian dan Pengembangan Sumber Daya Manusia
5.03.02.2.01.07	Evaluasi Pemberhentian ASN	Jumlah SK Pensiun PNS				132 SK	132 SK	55,738,000	26,475,000	26,475,000	Kota Bima, Semua Kecamatan, Semua Kelurahan	Dana Transfer Umum-Dana Alokasi Umum		Reformasi Birokrasi dan Pelayanan Publik	Aparatur Sipil Negara Lingkup Kota Bima	132 SK	104,702,131	Badan Kepegawaian dan Pengembangan Sumber Daya Manusia
5.03.02.2.01.10	Pengelolaan Sistem Informasi Kepegawaian	Jumlah Laporan Pemutakhiran Data PNS melalui DUK PNS				12 laporan	12 laporan	65,156,000	84,356,000	84,356,000	Kota Bima, Semua Kecamatan, Semua Kelurahan	Dana Transfer Umum-Dana Alokasi Umum		Reformasi Birokrasi dan Pelayanan Publik	Aparatur Sipil Negara Lingkup Kota Bima	12 laporan	75,435,286	Badan Kepegawaian dan Pengembangan Sumber Daya Manusia
5.03.02.2.01.12	Evaluasi Data, Informasi dan Sistem Informasi Kepegawaian	Jumlah Laporan Pemutakhiran Data PNS melalui SAPK Online				12 laporan	12 laporan	38,608,000	35,616,000	35,616,000	Kota Bima, Semua Kecamatan, Semua Kelurahan	Dana Transfer Umum-Dana Alokasi Umum		Reformasi Birokrasi dan Pelayanan Publik	Aparatur Sipil Negara Lingkup Kota Bima	12 laporan	51,841,727	Badan Kepegawaian dan Pengembangan Sumber Daya Manusia
5.03.02.2.02	<b>Mutasi dan Promosi ASN</b>							373,070,300	266,406,300	266,406,300							402,401,679	

**Penetapan Perubahan Rencana Kerja Pemerintah Daerah (RKPD)**

**Kota Bima**

**Tahun 2022**

Kode	Urusan/ Bidang Urusan/ Program/ Kegiatan/ Sub Kegiatan	Indikator Program/ Kegiatan/ Sub Kegiatan	Target Akhir Period e RPJMD	Realisasi Capaian RKPD Tahun 2020	Prakiraan Capaian Target RKPD Tahun 2021	Capaian Kinerja dan Kerangka Pendanaan							Kelompok Sasaran	Prakiraan Maju Rencana Tahun 2023		Perangkat Daerah Penanggung Jawab		
						Target 2022		Pagu Indikatif			Lokasi	Sumber Dana		Prioritas			Target	Pagu Indikatif
						Semula	Menjadi	RKPD 2022	APBD 2022	RKPD 2022 Perubahan				Nasional	Daerah			
5 03 02 2.0 2 01	Pengelolaan Mutasi ASN	Jumlah ASN yang dilakukan mutasi dan rotasi				122 orang	122 orang	267,637,800	192,499,800	192,499,800	Semua Kab/Kota, Semua Kecamatan, Semua Kelurahan Kota Bima, Semua Kecamatan, Semua Kelurahan	Dana Transfer Umum-Dana Alokasi Umum		Reformasi Birokrasi dan Pelayanan Publik		122 orang	280,363,700	Badan Kepegawaian dan Pengembangan Sumber Daya Manusia
5 03 02 2.0 2 02	Pengelolaan Kenaikan Pangkat ASN	Jumlah SK Kenaikan Pangkat PNS				850 SK	850 SK	105,432,500	73,906,500	73,906,500	Kota Bima, Semua Kecamatan, Semua Kelurahan	Dana Transfer Umum-Dana Alokasi Umum		Reformasi Birokrasi dan Pelayanan Publik		850 SK	122,037,979	Badan Kepegawaian dan Pengembangan Sumber Daya Manusia
5 03 02 2.0 3	<b>Pengembangan Kompetensi ASN</b>	Tersedianya Dokumen Pengembangan Kompetensi ASN	Orang		Orang		125 Orang	<b>453,662,000</b>	<b>331,617,000</b>	<b>331,617,000</b>						125 Orang	<b>504,898,860</b>	
5 03 02 2.0 3 04	Pengelolaan Pendidikan Lanjutan ASN	Jumlah ASN yang mengikuti Ujian Dinas, Ujian Penyesuaian Ijazah dan Yang Menerima Bantuan Tugas Belajar				55 orang	55 orang	435,766,000	317,600,000	317,600,000	Kota Bima, Semua Kecamatan, Semua Kelurahan	Dana Transfer Umum-Dana Alokasi Umum		Reformasi Birokrasi dan Pelayanan Publik	Aparatur Sipil Negara Linkup Pemerintah Kota Bima	55 orang	481,722,863	Badan Kepegawaian dan Pengembangan Sumber Daya Manusia
5 03 02 2.0 3 15	Evaluasi Pengembangan Jabatan Fungsional	Jumlah SK Tanaga Fungsional				85 SK	85 SK	17,896,000	14,017,000	14,017,000	Kota Bima, Semua Kecamatan, Semua Kelurahan	Dana Transfer Umum-Dana Alokasi Umum		Reformasi Birokrasi dan Pelayanan Publik	Aparatur Sipil Negara Linkup Pemerintah Kota Bima	85 SK	23,175,997	Badan Kepegawaian dan Pengembangan Sumber Daya Manusia
5 03 02 2.0 4	<b>Penilaian dan Evaluasi Kinerja Aparatur</b>	Tersedianya Dokumen Penilaian dan Evaluasi Kinerja Aparatur	Dokumen		Dokumen		38 Dokumen	<b>174,529,200</b>	<b>124,941,000</b>	<b>124,941,000</b>						38 Dokumen	<b>220,877,085</b>	
5 03 02 2.0 4 08	Pengelolaan Penyelesaian Pelanggaran Disiplin ASN	Jumlah SK Hukuman Disiplin PNS				35 SK	35 SK	161,488,200	112,944,000	112,944,000	Kota Bima, Semua Kecamatan, Semua Kelurahan	Dana Transfer Umum-Dana Alokasi Umum		Reformasi Birokrasi dan Pelayanan Publik	Aparatur Sipil Negara Linkup Pemerintah Kota Bima	35 SK	189,741,917	Badan Kepegawaian dan Pengembangan Sumber Daya Manusia
5 03 02 2.0 4 09	Pelayanan Proses Izin Perceraian Pegawai	Jumlah SK Rekomendasi/Ijin Perceraian PNS				18 SK	18 SK	13,041,000	11,997,000	11,997,000	Kota Bima, Semua Kecamatan, Semua Kelurahan	Dana Transfer Umum-Dana Alokasi Umum		Reformasi Birokrasi dan Pelayanan Publik	Aparatur Sipil Negara Linkup Pemerintah Kota Bima	18 SK	31,135,168	Badan Kepegawaian dan Pengembangan Sumber Daya Manusia
5 04	<b>PENDIDIKAN DAN PELATIHAN</b>							<b>2,609,368,900</b>	<b>1,405,134,500</b>	<b>1,380,034,500</b>								
5 04 02	<b>PROGRAM PENGEMBANGAN SUMBER DAYA MANUSIA</b>	Meningkatnya pejabat yang memenuhi syarat kompetensi	%		%		100 %	<b>2,609,368,900</b>	<b>1,405,134,500</b>	<b>1,380,034,500</b>								

**Penetapan Perubahan Rencana Kerja Pemerintah Daerah (RKPD)**

Kota Bima

Tahun 2022

Kode	Urusan/ Bidang Urusan/ Program/ Kegiatan/ Sub Kegiatan	Indikator Program/ Kegiatan/ Sub Kegiatan	Target Akhir Period e RPJMD	Realisasi Capaian RKPD Tahun 2020	Prakiraan Capaian Target RKPD Tahun 2021	Capaian Kinerja dan Kerangka Pendanaan							Kelompok Sasaran	Prakiraan Maju Rencana Tahun 2023		Perangkat Daerah Penanggung Jawab		
						Target 2022		Pagu Indikatif			Lokasi	Sumber Dana		Prioritas			Target	Pagu Indikatif
						Semula	Menjadi	RKPD 2022	APBD 2022	RKPD 2022 Perubahan				Nasional	Daerah			
5 04 02 2.0 1	Pengembangan Kompetensi Teknis	Tersedianya Dokumen Kebijakan Pengembangan Kompetensi Teknis	Dokumen		Dokumen		2 Dokumen	14,119,700	10,640,000	10,640,000					2 Dokumen	26,414,332		
5 04 02 2.0 1 01	Penyusunan Kebijakan Teknis dan rencana Pengembangan Kompetensi Teknis Umum, Inti, dan pilihan bagi Jabatan Administrasi Penyelenggara Urusan Pemerintahan Konkuren, Perangkat Daerah Penunjang, dan Urusan Pemerintahan Umum	Jumlah Dokumen Kebijakan Teknis				1 dokumen	1 dokumen	14,119,700	10,640,000	10,640,000	Kota Bima, Semua Kecamatan Semua Kelurahan	Dana Transfer Umum- Dana Alokasi Umum		Reformasi Birokrasi dan Pelayanan Publik	Aparatur Sipil Negara Lingkup Pemerinta h Kota Bima	1 dokumen	26,414,332	Badan Kepegawaian dan Pengembangan Sumber Daya Manusia
5 04 02 2.0 2	Sertifikasi, Kelembagaan, Pengembangan Kompetensi Manajerial dan Fungsional	Tersedianya Sertifikasi, Kelembagaan, Pengembangan Kompetensi Manajerial dan Fungsional	Orang		Orang		223 Orang	2,595,249,200	1,394,494,500	1,369,394,500					223 Orang	2,898,427,876		
5 04 02 2.0 2 07	Penyelenggaraan Pengembangan Kompetensi bagi Pimpinan Daerah, Jabatan Pimpinan Tinggi, Jabatan Fungsional, Kepemimpinan, dan Prajabatan	Jumlah ASN yang mengikuti Pelatihan Kepemimpinan , Seleksi JPT dan Prajabatan				220 Orang	220 Orang	2,595,249,200	1,394,494,500	1,369,394,500	Kota Bima, Semua Kecamatan Semua Kelurahan	Dana Transfer Umum- Dana Alokasi Umum	Meningkatkan Sumber Daya Manusia Yang Berkualitas Dan Berdaya Saing	Reformasi Birokrasi dan Pelayanan Publik	Aparatur Sipil Negara Lingkup Pemerinta h Kota Bima	220 Orang	2,898,427,876	Badan Kepegawaian dan Pengembangan Sumber Daya Manusia
6	UNSUR PENGAWASAN URUSAN PEMERINTAHAN																	
6 01	INSPEKTORAT DAERAH							7,923,123,187	7,223,044,072	8,015,622,892						439,730,982,651,314		
6 01 01	PROGRAM PENUNJANG URUSAN PEMERINTAHAN DAERAH KABUPATEN/KOTA							7,361,513,095	6,545,790,872	7,338,369,692						439,730,406,322,702		
6 01 01 2.0 1	Perencanaan, Penganggaran, dan Evaluasi Kinerja Perangkat Daerah							30,622,209	19,841,300	19,841,300						31,540,875		
6 01 01 2.0 1 01	Penyusunan Dokumen Perencanaan Perangkat Daerah	Jumlah Dokumen yang dikerjakan				1 Dokumen	1 Dokumen	2,242,722	2,219,400	2,219,400	Semua Kab/Kota, Semua Kecamatan Semua Kelurahan	Dana Transfer Umum- Dana Alokasi Umum		Reformasi Birokrasi dan Pelayanan Publik		1 Dokumen	2,310,004	Inspektorat

**Penetapan Perubahan Rencana Kerja Pemerintah Daerah (RKPD)**

Kota Bima

Tahun 2022

Kode	Urusan/ Bidang Urusan/ Program/ Kegiatan/ Sub Kegiatan	Indikator Program/ Kegiatan/ Sub Kegiatan	Target Akhir Periode RPJMD	Realisasi Capaian RKPD Tahun 2020	Prakiraan Capaian Target RKPD Tahun 2021	Capaian Kinerja dan Kerangka Pendanaan								Kelompok Sasaran	Prakiraan Maju Rencana Tahun 2023		Perangkat Daerah Penanggung Jawab	
						Target 2022		Pagu Indikatif			Lokasi	Sumber Dana	Prioritas		Target	Pagu Indikatif		
						Semula	Menjadi	RKPD 2022	APBD 2022	RKPD 2022 Perubahan			Nasional					Daerah
6.01.01.2.01.02	Koordinasi dan Penyusunan Dokumen RKA-SKPD	Jumlah Dokumen yang dikerjakan				1 Dokumen	1 Dokumen	3,143,560	2,341,400	2,341,400	Kota Bima, Semua Kecamatan, Semua Kelurahan	Dana Transfer Umum-Dana Alokasi Umum		Reformasi Birokrasi dan Pelayanan Publik	1 Dokumen	3,237,867	Inspektorat	
6.01.01.2.01.03	Koordinasi dan Penyusunan Dokumen Perubahan RKA-SKPD	Jumlah Dokumen yang dikerjakan				1 Dokumen	1 Dokumen	3,143,560	2,393,900	2,393,900	Kota Bima, Semua Kecamatan, Semua Kelurahan	Dana Transfer Umum-Dana Alokasi Umum		Reformasi Birokrasi dan Pelayanan Publik	1 Dokumen	3,237,867	Inspektorat	
6.01.01.2.01.04	Koordinasi dan Penyusunan DPA-SKPD	Jumlah Dokumen yang dikerjakan				1 Dokumen	1 Dokumen	4,457,840	2,871,400	2,871,400	Kota Bima, Semua Kecamatan, Semua Kelurahan	Dana Transfer Umum-Dana Alokasi Umum		Reformasi Birokrasi dan Pelayanan Publik	1 Dokumen	4,591,575	Inspektorat	
6.01.01.2.01.05	Koordinasi dan Penyusunan Perubahan DPA-SKPD	Jumlah Dokumen yang dikerjakan				1 Dokumen	1 Dokumen	4,457,840	2,674,400	2,674,400		Dana Transfer Umum-Dana Alokasi Umum		Reformasi Birokrasi dan Pelayanan Publik	1 Dokumen	4,591,575	Inspektorat	
6.01.01.2.01.06	Koordinasi dan Penyusunan Laporan Capaian Kinerja dan Ikhtisar Realisasi Kinerja SKPD	Jumlah Dokumen laporan capaian kinerja dan Ikhtisar yang dikerjakan				1 Dokumen	1 Dokumen	5,175,544	3,464,800	3,464,800	Kota Bima, Semua Kecamatan, Semua Kelurahan			Reformasi Birokrasi dan Pelayanan Publik	1 Dokumen	5,330,810	Inspektorat	
6.01.01.2.01.07	Evaluasi Kinerja Perangkat Daerah	Jumlah Dokumen yang dikerjakan				1 Dokumen	1 Dokumen	8,001,143	3,876,000	3,876,000	Kota Bima, Semua Kecamatan, Semua Kelurahan	Dana Transfer Umum-Dana Alokasi Umum		Reformasi Birokrasi dan Pelayanan Publik	1 Dokumen	8,241,177	Inspektorat	
6.01.01.2.02	<b>Administrasi Keuangan Perangkat Daerah</b>							<b>6,216,350,815</b>	<b>5,648,248,392</b>	<b>6,415,827,212</b>						<b>6,133,123,526</b>		
6.01.01.2.02.01	Penyediaan Gaji dan Tunjangan ASN	Jumlah pegawai yang mendapat gaji dan tunjangan ASN				56 Pegawai	56 Pegawai	6,115,166,087	5,502,239,092	6,269,817,912	Kota Bima, Raba, Rabadomb Barat	Dana Transfer Umum-Dana Alokasi Umum		Reformasi Birokrasi dan Pelayanan Publik	56 Pegawai	6,028,903,256	Inspektorat	
6.01.01.2.02.02	Penyediaan Administrasi Pelaksanaan Tugas ASN	Jumlah Kegiatan yang dilaksanakan				1 Kegiatan	1 Kegiatan	20,146,800	8,146,800	8,146,800	Kota Bima, Semua Kecamatan, Semua Kelurahan	Dana Transfer Umum-Dana Alokasi Umum		Reformasi Birokrasi dan Pelayanan Publik	1 Kegiatan	20,751,204	Inspektorat	

**Penetapan Perubahan Rencana Kerja Pemerintah Daerah (RKPD)**

Kota Bima

Tahun 2022

Kode	Urusan/ Bidang Urusan/ Program/ Kegiatan/ Sub Kegiatan	Indikator Program/ Kegiatan/ Sub Kegiatan	Target Akhir Periode RPJMD	Realisasi Capaian RKPD Tahun 2020	Prakiraan Capaian Target RKPD Tahun 2021	Capaian Kinerja dan Kerangka Pendanaan							Kelompok Sasaran	Prakiraan Maju Rencana Tahun 2023		Perangkat Daerah Penanggung Jawab		
						Target 2022		Pagu Indikatif			Lokasi	Sumber Dana		Prioritas			Target	Pagu Indikatif
						Semula	Menjadi	RKPD 2022	APBD 2022	RKPD 2022 Perubahan				Nasional	Daerah			
6.01.01.2.02.03	Pelaksanaan Penatausahaan dan Pengujian/Verifikasi Keuangan SKPD	Terlaksananya Penatausahaan dan verifikasi SKPD				12 Dokumen	12 Dokumen	60,564,000	124,164,000	124,164,000	Kota Bima, Semua Kecamatan, Semua Kelurahan	Dana Transfer Umum-Dana Alokasi Umum		Reformasi Birokrasi dan Pelayanan Publik	12 Dokumen	62,380,920	Inspektorat	
6.01.01.2.02.04	Koordinasi dan Pelaksanaan Akuntansi SKPD	Jumlah Kegiatan yang dilaksanakan				1 Kegiatan	1 Kegiatan	9,162,880	2,389,200	2,389,200	Kota Bima, Semua Kecamatan, Semua Kelurahan	Dana Transfer Umum-Dana Alokasi Umum		Reformasi Birokrasi dan Pelayanan Publik	1 Kegiatan	9,437,766	Inspektorat	
6.01.01.2.02.05	Koordinasi dan Penyusunan Laporan Keuangan Akhir Tahun SKPD	Jumlah Kegiatan yang dilaksanakan				1 Dokumen	1 Dokumen	4,090,336	4,090,300	4,090,300	Kota Bima, Semua Kecamatan, Semua Kelurahan	Dana Transfer Umum-Dana Alokasi Umum		Reformasi Birokrasi dan Pelayanan Publik	1 Dokumen	4,213,046	Inspektorat	
6.01.01.2.02.07	Koordinasi dan Penyusunan Laporan Keuangan Bulanan/Triwulanan/Semesteran SKPD	Jumlah Kegiatan yang dilaksanakan				1 Kegiatan	1 Kegiatan	3,658,560	3,658,500	3,658,500	Kota Bima, Semua Kecamatan, Semua Kelurahan	Dana Transfer Umum-Dana Alokasi Umum		Reformasi Birokrasi dan Pelayanan Publik	1 Kegiatan	3,768,317	Inspektorat	
6.01.01.2.02.08	Penyusunan Pelaporan dan Analisis Prognosis Realisasi Anggaran	Terlaksananya Penatausahaan dan verifikasi SKPD				12 Dokumen	12 Dokumen	3,562,152	3,560,500	3,560,500	Kota Bima, Semua Kecamatan, Semua Kelurahan	Dana Transfer Umum-Dana Alokasi Umum		Reformasi Birokrasi dan Pelayanan Publik	12 Dokumen	3,669,017	Inspektorat	
6.01.01.2.03	<b>Administrasi Barang Milik Daerah pada Perangkat Daerah</b>							<b>10,329,252</b>	<b>11,081,500</b>	<b>11,081,500</b>						<b>10,577,453</b>		
6.01.01.2.03.01	Penyusunan Perencanaan Kebutuhan Barang Milik Daerah SKPD	Jumlah Dokumen yang dikerjakan				1 Dokumen	1 Dokumen	4,501,100	4,636,200	4,636,200	Kota Bima, Semua Kecamatan, Semua Kelurahan	Dana Transfer Umum-Dana Alokasi Umum		Reformasi Birokrasi dan Pelayanan Publik	1 Dokumen	4,636,133	Inspektorat	
6.01.01.2.03.02	Pengamanan Barang Milik Daerah SKPD	Jumlah Dokumen yang dikerjakan				1 Dokumen	1 Dokumen	2,055,880	2,024,000	2,024,000	Kota Bima, Semua Kecamatan, Semua Kelurahan	Dana Transfer Umum-Dana Alokasi Umum		Reformasi Birokrasi dan Pelayanan Publik	1 Dokumen	2,055,880	Inspektorat	
6.01.01.2.03.04	Pembinaan, Pengawasan, dan Pengendalian Barang Milik Daerah pada SKPD	Jumlah Dokumen yang dikerjakan				1 Dokumen	1 Dokumen	1,886,136	2,543,300	2,543,300	Kota Bima, Semua Kecamatan, Semua Kelurahan	Dana Transfer Umum-Dana Alokasi Umum		Reformasi Birokrasi dan Pelayanan Publik	1 Dokumen	1,942,720	Inspektorat	

**Penetapan Perubahan Rencana Kerja Pemerintah Daerah (RKPD)**

Kota Bima

Tahun 2022

Kode	Urusan/ Bidang Urusan/ Program/ Kegiatan/ Sub Kegiatan	Indikator Program/ Kegiatan/ Sub Kegiatan	Target Akhir Period e RPJMD	Realisasi Capaian RKPD Tahun 2020	Prakiraan Capaian Target RKPD Tahun 2021	Capaian Kinerja dan Kerangka Pendanaan							Kelompok Sasaran	Prakiraan Maju Rencana Tahun 2023		Perangkat Daerah Penanggung Jawab		
						Target 2022		Pagu Indikatif			Lokasi	Sumber Dana		Prioritas			Target	Pagu Indikatif
						Semula	Menjadi	RKPD 2022	APBD 2022	RKPD 2022 Perubahan				Nasional	Daerah			
6 01 01 2.0 3 05	Rekonsiliasi dan Penyusunan Laporan Barang Milik Daerah pada SKPD	Jumlah Dokumen yang dikerjakan				1 Dokumen	1 Dokumen	1,886,136	1,878,000	1,878,000	Kota Bima, Semua Kecamatan Semua Kelurahan	Dana Transfer Umum- Dana Alokasi Umum		Reformasi Birokrasi dan Pelayanan Publik		1 Dokumen	1,942,720	Inspektorat
6 01 01 2.0 5	<b>Administrasi Kepegawaian Perangkat Daerah</b>							112,239,718	66,283,000	66,283,000							115,606,910	
6 01 01 2.0 5 04	Koordinasi dan Pelaksanaan Sistem Informasi Kepegawaian	Jumlah Kegiatan pelaksanaan Sistem Informasi				1 Kegiatan	1 Kegiatan	554,758	5,445,000	5,445,000		Dana Transfer Umum- Dana Alokasi Umum		Reformasi Birokrasi dan Pelayanan Publik		1 Kegiatan	571,401	Inspektorat
6 01 01 2.0 5 09	Pendidikan dan Pelatihan Pegawai Berdasarkan Tugas dan Fungsi	Terselenggaranya Pendidikan dan Pelatihan Pegawai				8 Orang	8 Orang	111,684,960	60,838,000	60,838,000				Reformasi Birokrasi dan Pelayanan Publik		8 Orang	115,035,509	Inspektorat
6 01 01 2.0 6	<b>Administrasi Umum Perangkat Daerah</b>							630,407,729	479,903,180	504,903,180							439,723,743,063,6 65	
6 01 01 2.0 6 02	Penyediaan Peralatan dan Perlengkapan Kantor	Jumlah ketersediaan peralatan dan kelengkapan kantor				1 Tahun	1 Tahun	35,719,241	29,868,850	29,868,850	Kota Bima, Semua Kecamatan Semua Kelurahan	Dana Transfer Umum- Dana Alokasi Umum		Reformasi Birokrasi dan Pelayanan Publik		1 Tahun	36,790,818	Inspektorat
6 01 01 2.0 6 05	Penyediaan Barang Cetak dan Penggandaan	Ketersediaan barang cetakan dan penggandaan				1 Tahun	1 Tahun	21,224,592	23,959,200	23,959,200	Kota Bima, Semua Kecamatan Semua Kelurahan	Dana Transfer Umum- Dana Alokasi Umum		Reformasi Birokrasi dan Pelayanan Publik		1 Tahun	21,861,330	Inspektorat
6 01 01 2.0 6 06	Penyediaan Bahan Bacaan dan Peraturan Perundang- undangan	Ketersediaan bahan bacaan dan sumber informasi				1 Tahun	1 Tahun	25,046,510	17,707,000	17,707,000	Kota Bima, Semua Kecamatan Semua Kelurahan	Dana Transfer Umum- Dana Alokasi Umum		Reformasi Birokrasi dan Pelayanan Publik		1 Tahun	25,797,905	Inspektorat
6 01 01 2.0 6 08	Fasilitasi Kunjungan Tamu	terlaksananya pelayanan konsumsi kunjungan tamu				1 Tahun	1 Tahun	45,664,020	29,599,850	29,599,850	Kota Bima, Semua Kecamatan Semua Kelurahan	Dana Transfer Umum- Dana Alokasi Umum		Reformasi Birokrasi dan Pelayanan Publik		1 Tahun	47,033,941	Inspektorat
6 01 01 2.0 6 09	Penyelenggaraan Rapat Koordinasi dan Konsultasi SKPD	Kegiatan Perjalanan konsultasi luar daerah				1 Tahun	1 Tahun	406,559,514	349,827,180	349,827,180	Kota Bima, Semua Kecamatan Semua Kelurahan	Dana Transfer Umum- Dana Alokasi Umum		Reformasi Birokrasi dan Pelayanan Publik		1 Tahun	439,723,514,000,0 03	Inspektorat



**Penetapan Perubahan Rencana Kerja Pemerintah Daerah (RKPD)**

**Kota Bima**

**Tahun 2022**

Kode	Urusan/ Bidang Urusan/ Program/ Kegiatan/ Sub Kegiatan	Indikator Program/ Kegiatan/ Sub Kegiatan	Target Akhir Periode RPJMD	Realisasi Capaian RKPD Tahun 2020	Prakiraan Capaian Target RKPD Tahun 2021	Capaian Kinerja dan Kerangka Pendanaan							Kelompok Sasaran	Prakiraan Maju Rencana Tahun 2023		Perangkat Daerah Penanggung Jawab		
						Target 2022		Pagu Indikatif			Lokasi	Sumber Dana		Prioritas			Target	Pagu Indikatif
						Semula	Menjadi	RKPD 2022	APBD 2022	RKPD 2022 Perubahan				Nasional	Daerah			
6.01.01.2.06.10	Penatausahaan Arsip Dinamis pada SKPD	Jumlah Kegiatan yang dilaksanakan				12 Kegiatan	12 Kegiatan	4,955,330	3,134,500	3,134,500	Kota Bima, Semua Kecamatan, Semua Kelurahan	Dana Transfer Umum-Dana Alokasi Umum		Reformasi Birokrasi dan Pelayanan Publik		12 Kegiatan	5,103,990	Inspektorat
6.01.01.2.06.11	Dukungan Pelaksanaan Sistem Pemerintahan Berbasis Elektronik pada SKPD	tersedianya pengelolaan website				8 Website	8 Website	91,238,522	25,806,600	50,806,600	Kota Bima, Semua Kecamatan, Semua Kelurahan	Dana Transfer Umum-Dana Alokasi Umum		Reformasi Birokrasi dan Pelayanan Publik		8 Website	92,475,678	Inspektorat
6.01.01.2.08	Penyediaan Jasa Penunjang Urusan Pemerintahan Daerah							324,527,662	274,722,800	274,722,800							334,263,492	
6.01.01.2.08.01	Penyediaan Jasa Surat Menyurat	Ketersediaan Jasa Surat Menyurat				12 orang	12 orang	146,620,500	120,672,000	120,672,000	Kota Bima, Semua Kecamatan, Semua Kelurahan	Dana Transfer Umum-Dana Alokasi Umum		Reformasi Birokrasi dan Pelayanan Publik		12 orang	151,019,115	Inspektorat
6.01.01.2.08.02	Penyediaan Jasa Komunikasi, Sumber Daya Air dan Listrik	Jumlah Kegiatan yang dilaksanakan				12 Kegiatan	12 Kegiatan	29,685,012	29,685,600	29,685,600	Kota Bima, Semua Kecamatan, Semua Kelurahan	Dana Transfer Umum-Dana Alokasi Umum		Reformasi Birokrasi dan Pelayanan Publik		12 Kegiatan	30,575,562	Inspektorat
6.01.01.2.08.03	Penyediaan Jasa Peralatan dan Perlengkapan Kantor	Ketersediaan Jasa Peralatan dan Perlengkapan Kantor				1 Tahun	1 Tahun	29,566,150	29,565,200	29,565,200	Kota Bima, Semua Kecamatan, Semua Kelurahan	Dana Transfer Umum-Dana Alokasi Umum		Reformasi Birokrasi dan Pelayanan Publik		1 Tahun	30,453,135	Inspektorat
6.01.01.2.08.04	Penyediaan Jasa Pelayanan Umum Kantor	Jumlah Jasa Pelayanan Umum				10 Orang	10 Orang	118,656,000	94,800,000	94,800,000	Kota Bima, Semua Kecamatan, Semua Kelurahan	Dana Transfer Umum-Dana Alokasi Umum		Reformasi Birokrasi dan Pelayanan Publik		10 Orang	122,215,680	Inspektorat
6.01.01.2.09	Pemeliharaan Barang Milik Daerah Penunjang Urusan Pemerintahan Daerah							37,035,710	45,710,700	45,710,700							38,146,781	
6.01.01.2.09.01	Penyediaan Jasa Pemeliharaan, Biaya Pemeliharaan dan Pajak Kendaraan Perorangan Dinas atau Kendaraan Dinas Jabatan	Jumlah kendaraan dinas yang dibayar pajaknya dan jasa pemeliharaan kendaraan				6 Unit	6 Unit	13,750,500	18,676,500	18,676,500	Kota Bima, Semua Kecamatan, Semua Kelurahan	Dana Transfer Umum-Dana Alokasi Umum		Reformasi Birokrasi dan Pelayanan Publik		6 Unit	14,163,015	Inspektorat

**Penetapan Perubahan Rencana Kerja Pemerintah Daerah (RKPD)**

**Kota Bima**

**Tahun 2022**

Kode	Urusan/ Bidang Urusan/ Program/ Kegiatan/ Sub Kegiatan	Indikator Program/ Kegiatan/ Sub Kegiatan	Target Akhir Period e RPJMD	Realisasi Capaian RKPD Tahun 2020	Prakiraan Capaian Target RKPD Tahun 2021	Capaian Kinerja dan Kerangka Pendanaan							Kelompok Sasaran	Prakiraan Maju Rencana Tahun 2023		Perangkat Daerah Penanggung Jawab		
						Target 2022		Pagu Indikatif			Lokasi	Sumber Dana		Prioritas			Target	Pagu Indikatif
						Semula	Menjadi	RKPD 2022	APBD 2022	RKPD 2022 Perubahan				Nasional	Daerah			
6 01 01 2.0 9 06	Pemeliharaan Peralatan dan Mesin Lainnya	Jumlah kegiatan pemeliharaan peralatan mesin lainnya				1 Tahun	1 Tahun	11,783,200	14,280,000	14,280,000	Kota Bima, Semua Kecamatan Semua Kelurahan	Dana Transfer Umum-Dana Alokasi Umum		Reformasi Birokrasi dan Pelayanan Publik	1 Tahun	12,136,696	Inspektorat	
6 01 01 2.0 9 10	Pemeliharaan/Rehabilitasi Sarana dan Prasarana Gedung Kantor atau Bangunan Lainnya	Jumlah kegiatan pemeliharaan sarana dan prasarana gedung kantor				1 Tahun	1 Tahun	11,502,010	12,754,200	12,754,200	Kota Bima, Semua Kecamatan Semua Kelurahan	Dana Transfer Umum-Dana Alokasi Umum		Reformasi Birokrasi dan Pelayanan Publik	1 Tahun	11,847,070	Inspektorat	
6 01 02	<b>PROGRAM PENYELENGGARAAN PENGAWASAN</b>							512,084,808	624,973,300	624,973,300						525,317,570		
6 01 02 2.0 1	Penyelenggaraan Pengawasan Internal							441,092,058	517,354,900	517,354,900						454,324,820		
6 01 02 2.0 1 01	Pengawasan Kinerja Pemerintah Daerah	Pemeriksaan Kinerja terhadap program/kegiatan yang memiliki risiko tinggi.				100 Persen	100 Persen	216,901,889	176,741,800	176,741,800	Kota Bima, Semua Kecamatan Semua Kelurahan	Dana Transfer Umum-Dana Alokasi Umum		Reformasi Birokrasi dan Pelayanan Publik	100 Persen	223,408,946	Inspektorat	
6 01 02 2.0 1 02	Pengawasan Keuangan Pemerintah Daerah	Persentase Pemeriksaan Kinerja terhadap program/kegiatan yang memiliki risiko tinggi.				100 Persen	100 Persen	16,562,400	27,818,200	27,818,200	Kota Bima, Semua Kecamatan Semua Kelurahan	Dana Transfer Umum-Dana Alokasi Umum		Reformasi Birokrasi dan Pelayanan Publik	100 Persen	17,059,272	Inspektorat	
6 01 02 2.0 1 03	Reviu Laporan Kinerja	terlaksananya Reviu Laporan Kinerja				21 Laporan	21 Laporan	16,562,400	77,081,000	77,081,000	Kota Bima, Semua Kecamatan Semua Kelurahan	Dana Transfer Umum-Dana Alokasi Umum		Reformasi Birokrasi dan Pelayanan Publik	21 Laporan	17,059,272	Inspektorat	
6 01 02 2.0 1 04	Reviu Laporan Keuangan	laporan keuangan pemerintah daerah yang telah disajikan berdasarkan SPI yang memadai dan sesuai dengan SAP				1 Dokumen	1 Dokumen	16,362,580	34,155,100	34,155,100	Kota Bima, Semua Kecamatan Semua Kelurahan	Dana Transfer Umum-Dana Alokasi Umum		Reformasi Birokrasi dan Pelayanan Publik	1 Dokumen	16,853,457	Inspektorat	
6 01 02 2.0 1 06	Kerjasama Pengawasan Internal	Jumlah Kerjasama Pengawasan Internal				4 Laporan	4 Laporan	20,333,230	23,274,000	23,274,000	Kota Bima, Semua Kecamatan Semua Kelurahan	Dana Transfer Umum-Dana Alokasi Umum		Reformasi Birokrasi dan Pelayanan Publik	4 Laporan	20,943,227	Inspektorat	

**Penetapan Perubahan Rencana Kerja Pemerintah Daerah (RKPD)**

Kota Bima

Tahun 2022

Kode	Urusan/ Bidang Urusan/ Program/ Kegiatan/ Sub Kegiatan	Indikator Program/ Kegiatan/ Sub Kegiatan	Target Akhir Period e RPJMD	Realisasi Capaian RKPD Tahun 2020	Prakiraan Capaian Target RKPD Tahun 2021	Capaian Kinerja dan Kerangka Pendanaan								Kelompok Sasaran	Prakiraan Maju Rencana Tahun 2023		Perangkat Daerah Penanggung Jawab	
						Target 2022		Pagu Indikatif			Lokasi	Sumber Dana	Prioritas		Target	Pagu Indikatif		
						Semula	Menjadi	RKPD 2022	APBD 2022	RKPD 2022 Perubahan			Nasional					Daerah
6 01 02 2.0 1 07	Monitoring dan Evaluasi Tindak Lanjut Hasil Pemeriksaan BPK RI dan Tindak Lanjut Hasil Pemeriksaan APIP	Persentase monitoring dan evaluasi tindak lanjut hasil pemeriksaan Badan Pemeriksa Keuangan serta tindak lanjut hasil pemeriksaan aparat pengawas internal pemerintah dengan sasaran terhadap temuan				100 Persen	100 Persen	154,369,559	178,284,800	178,284,800	Kota Bima, Semua Kecamatan, Semua Kelurahan	Dana Transfer Umum-Dana Alokasi Umum		Reformasi Birokrasi dan Pelayanan Publik	100 Persen	159,000,646	Inspektorat	
6 01 02 2.0 2	Penyelenggaraan Pengawasan dengan Tujuan Tertentu							70,992,750	107,618,400	107,618,400						70,992,750		
6 01 02 2.0 2 01	Penanganan Penyelesaian Kerugian Negara/Daerah	Telaksananya Kegiatan penanganan kerugian daerah/negara				10 Kegiatan	10 Kegiatan	17,219,540	53,282,800	53,282,800	Kota Bima, Semua Kecamatan, Semua Kelurahan	Dana Transfer Umum-Dana Alokasi Umum		Reformasi Birokrasi dan Pelayanan Publik	10 Kegiatan	17,219,540	Inspektorat	
6 01 02 2.0 2 02	Pengawasan Dengan Tujuan Tertentu	Jumlah Laporan Pemeriksaan investigatif terhadap penanganan pengaduan masyarakat yang berindikasi penyalahgunaan wewenang dan tindak pidana korupsi Tindak lanjut perjanjian kerjasama APIP dan APH				10 Laporan	10 Laporan	53,773,210	54,335,600	54,335,600	Kota Bima, Semua Kecamatan, Semua Kelurahan	Dana Transfer Umum-Dana Alokasi Umum		Reformasi Birokrasi dan Pelayanan Publik	10 Laporan	53,773,210	Inspektorat	
6 01 03	PROGRAM PERUMUSAN KEBIJAKAN, PENDAMPINGAN DAN ASISTENSI							49,525,284	52,279,900	52,279,900						51,011,042		
6 01 03 2.0 2	Pendampingan dan Asistensi							49,525,284	52,279,900	52,279,900						51,011,042		
6 01 03 2.0 2 01	Pendampingan dan Asistensi Urusan Pemerintahan Daerah	Asistensi pembangunan reformasi birokrasi kepada perangkat daerah dalam membangun sub area penguatan pengawasan				100 Persen	100 Persen	23,643,444	14,969,900	14,969,900	Kota Bima, Semua Kecamatan, Semua Kelurahan	Dana Transfer Umum-Dana Alokasi Umum		Reformasi Birokrasi dan Pelayanan Publik	100 Persen	24,352,747	Inspektorat	
6 01 03 2.0 2 02	Pendampingan, Asistensi, Verifikasi, dan Penilaian Reformasi Birokrasi	data yang tertuang dalam dokumen akurat dan relevan dengan pelaksanaan reformasi birokrasi				2 Laporan	2 Laporan	12,763,760	18,430,500	18,430,500	Kota Bima, Semua Kecamatan, Semua Kelurahan	Dana Transfer Umum-Dana Alokasi Umum		Reformasi Birokrasi dan Pelayanan Publik	2 Laporan	13,146,673	Inspektorat	

Penetapan Perubahan Rencana Kerja Pemerintah Daerah (RKPD)

Kota Bima

Tahun 2022

Kode	Urusan/ Bidang Urusan/ Program/ Kegiatan/ Sub Kegiatan	Indikator Program/ Kegiatan/ Sub Kegiatan	Target Akhir Periode RPJMD	Realisasi Capaian RKPD Tahun 2020	Prakiraan Capaian Target RKPD Tahun 2021	Capaian Kinerja dan Kerangka Pendanaan							Kelompok Sasaran	Prakiraan Maju Rencana Tahun 2023		Perangkat Daerah Penanggung Jawab		
						Target 2022		Pagu Indikatif			Lokasi	Sumber Dana		Prioritas			Target	Pagu Indikatif
						Semula	Menjadi	RKPD 2022	APBD 2022	RKPD 2022 Perubahan				Nasional	Daerah			
6 01 03 2 04	Pendampingan, Asistensi dan Verifikasi Penegakan Integritas	kehandalan pelaksanaan Sistem Pengendalian Internal Pemerintah dilingkungan pemerintah daerah monitoring dan evaluasi aksi pencegahan korupsi				100 Persen	100 Persen	13,118,080	18,879,500	18,879,500		Dana Transfer Umum-Dana Alokasi Umum		Reformasi Birokrasi dan Pelayanan Publik		100 Persen	13,511,622	Inspektorat
7	UNSUR KEWILAYAHAN																	
7 01	KECAMATAN							10,598,709,669	6,489,201,587	7,167,922,984						7,566,123,170		
7 01 01	PROGRAM PENUNJANG URUSAN PEMERINTAHAN DAERAH KABUPATEN/KOTA	Persentase capaian pelayanan administrasi perkantoran	%		%	80 %		7,176,220,101	6,172,046,987	6,850,768,384						80 %	7,259,004,820	
7 01 01 2.0 1	Perencanaan, Penganggaran, dan Evaluasi Kinerja Perangkat Daerah	Jumlah Dokumen Perencanaan, Penganggaran, dan Evaluasi Kinerja Perangkat Daerah	dokumen		dokumen	4 dokumen		8,421,280	13,172,000	13,172,000						4 dokumen	6,021,668	
7 01 01 2.0 1 01	Penyusunan Dokumen Perencanaan Perangkat Daerah	jumlah dokumen RENJA dan RENSTRA				1 dokumen	1 dokumen	2,575,000	7,352,000	7,352,000	Kota Bima, RasanaE Barat, Semua Kelurahan	Dana Transfer Umum-Dana Alokasi Umum	Memperkuat Stabilitas Polhukhankam Dan Transformasi Pelayanan Publik	Reformasi Birokrasi dan Pelayanan Publik	Meningkatnya kelancaran administrasi pelayanan tugas dan fungsi OPD	1 dokumen	0	Kecamatan Rasanae Barat
7 01 01 2.0 1 02	Koordinasi dan Penyusunan Dokumen RKA-SKPD	jumlah dokumen RKA-SKPD				2 dokumen	2 dokumen	1,112,400	1,110,000	1,110,000	Kota Bima, RasanaE Barat, Semua Kelurahan	Dana Transfer Umum-Dana Alokasi Umum	Memperkuat Stabilitas Polhukhankam Dan Transformasi Pelayanan Publik	Reformasi Birokrasi dan Pelayanan Publik	Meningkatnya kelancaran administrasi pelayanan tugas dan fungsi OPD	2 dokumen	1,145,772	Kecamatan Rasanae Barat
7 01 01 2.0 1 03	Koordinasi dan Penyusunan Dokumen Perubahan RKA-SKPD	jumlah dokumen RKA-SKPD Perubahan				1 dokumen	1 dokumen	1,112,400	1,110,000	1,110,000	Kota Bima, RasanaE Barat, Semua Kelurahan	Dana Transfer Umum-Dana Alokasi Umum	Memperkuat Stabilitas Polhukhankam Dan Transformasi Pelayanan Publik	Reformasi Birokrasi dan Pelayanan Publik	Meningkatnya kelancaran administrasi pelayanan tugas dan fungsi OPD	1 dokumen	1,145,772	Kecamatan Rasanae Barat
7 01 01 2.0 1 04	Koordinasi dan Penyusunan DPA-SKPD	jumlah dokumen DPA-SKPD				2 dokumen	2 dokumen	1,112,400	1,110,000	1,110,000	Kota Bima, RasanaE Barat, Semua Kelurahan	Dana Transfer Umum-Dana Alokasi Umum	Memperkuat Stabilitas Polhukhankam Dan Transformasi Pelayanan Publik	Reformasi Birokrasi dan Pelayanan Publik	Meningkatnya kelancaran administrasi pelayanan tugas dan fungsi OPD	2 dokumen	1,145,772	Kecamatan Rasanae Barat

Penetapan Perubahan Rencana Kerja Pemerintah Daerah (RKPD)

Kota Bima

Tahun 2022

Kode	Urusan/ Bidang Urusan/ Program/ Kegiatan/ Sub Kegiatan	Indikator Program/ Kegiatan/ Sub Kegiatan	Target Akhir Period e RPJMD	Realisasi Capaian RKPD Tahun 2020	Prakiraan Capaian Target RKPD Tahun 2021	Capaian Kinerja dan Kerangka Pendanaan							Kelompok Sasaran	Prakiraan Maju Rencana Tahun 2023		Perangkat Daerah Penanggung Jawab		
						Target 2022		Pagu Indikatif			Lokasi	Sumber Dana		Prioritas			Target	Pagu Indikatif
						Semula	Menjadi	RKPD 2022	APBD 2022	RKPD 2022 Perubahan				Nasional	Daerah			
7.01.01.2.01.05	Koordinasi dan Penyusunan Perubahan DPA-SKPD	jumlah dokumen DPA Perubahan SKPD				1 dokumen	1 dokumen	1,112,400	1,110,000	1,110,000	Kota Bima, RasanaE Barat, Semua Kelurahan	Dana Transfer Umum-Dana Alokasi Umum	Memperkuat Stabilitas Polhukhankam Dan Transformasi Pelayanan Publik	Reformasi Birokrasi dan Pelayanan Publik	Meningkatnya kelancaran administrasi pelayanan tugas dan fungsi OPD	1 dokumen	1,145,772	Kecamatan Rasanae Barat
7.01.01.2.01.07	Evaluasi Kinerja Perangkat Daerah	jumlah dokumen LKIP/LPPD/LPJ				3 dokumen	3 dokumen	1,396,680	1,380,000	1,380,000	Kota Bima, RasanaE Barat, Semua Kelurahan	Dana Transfer Umum-Dana Alokasi Umum	Memperkuat Stabilitas Polhukhankam Dan Transformasi Pelayanan Publik	Reformasi Birokrasi dan Pelayanan Publik	Meningkatnya kelancaran administrasi pelayanan tugas dan fungsi OPD	3 dokumen	1,438,580	Kecamatan Rasanae Barat
7.01.01.2.02	Administrasi Keuangan Perangkat Daerah	Persentase Pemenuhan layanan administrasi Keuangan Perangkat Daerah	persen		persen		100 persen	6,355,102,298	5,356,788,222	6,035,509,619						100 persen	6,361,816,033	
7.01.01.2.02.01	Penyediaan Gaji dan Tunjangan ASN	jumlah pegawai yang menerima gaji dan tunjangan ASN				93 orang	93 orang	6,131,311,108	5,064,408,222	5,743,129,619	Kota Bima, RasanaE Barat, Semua Kelurahan	Dana Transfer Umum-Dana Alokasi Umum	Memperkuat Stabilitas Polhukhankam Dan Transformasi Pelayanan Publik	Reformasi Birokrasi dan Pelayanan Publik	Terwujudnya Tertib administrasi Keuangan Perangkat Daerah	93 orang	6,131,311,108	Kecamatan Rasanae Barat
7.01.01.2.02.02	Penyediaan Administrasi Pelaksanaan Tugas ASN	tersedianya honorarium pengelola anggaran kecamatan				1 tahun	1 tahun	0	0	0	Kota Bima, RasanaE Barat, Semua Kelurahan		Memperkuat Stabilitas Polhukhankam Dan Transformasi Pelayanan Publik	Reformasi Birokrasi dan Pelayanan Publik	Terwujudnya Tertib administrasi Keuangan Perangkat Daerah	1 tahun	0	Kecamatan Rasanae Barat
7.01.01.2.02.03	Pelaksanaan Penatausahaan dan Pengujian/Verifikasi Keuangan SKPD	jumlah tenaga pengelola keuangan				1 tahun	1 tahun	219,809,210	287,564,000	287,564,000	Kota Bima, RasanaE Barat, Semua Kelurahan	Dana Transfer Umum-Dana Alokasi Umum	Memperkuat Stabilitas Polhukhankam Dan Transformasi Pelayanan Publik	Reformasi Birokrasi dan Pelayanan Publik	Terwujudnya Tertib administrasi Keuangan Perangkat Daerah	1 tahun	226,403,486	Kecamatan Rasanae Barat
7.01.01.2.02.04	Koordinasi dan Pelaksanaan Akuntansi SKPD	jumlah dokumen yang dilaporkan				12 bulan	12 bulan	0	0	0	Kota Bima, RasanaE Barat, Semua Kelurahan		Memperkuat Stabilitas Polhukhankam Dan Transformasi Pelayanan Publik	Reformasi Birokrasi dan Pelayanan Publik	Terwujudnya Tertib administrasi Keuangan Perangkat Daerah	12 bulan	0	Kecamatan Rasanae Barat
7.01.01.2.02.05	Koordinasi dan Penyusunan Laporan Keuangan Akhir Tahun SKPD	jumlah dokumen laporan keuangan akhir tahun yang dikerjakan				1 dokumen	1 dokumen	2,029,100	2,020,000	2,020,000	Kota Bima, RasanaE Barat, Semua Kelurahan	Dana Transfer Umum-Dana Alokasi Umum	Memperkuat Stabilitas Polhukhankam Dan Transformasi Pelayanan Publik	Reformasi Birokrasi dan Pelayanan Publik	Terwujudnya Tertib administrasi Keuangan Perangkat Daerah	1 dokumen	2,089,973	Kecamatan Rasanae Barat

**Penetapan Perubahan Rencana Kerja Pemerintah Daerah (RKPD)**

Kota Bima

Tahun 2022

Kode	Urusan/ Bidang Urusan/ Program/ Kegiatan/ Sub Kegiatan	Indikator Program/ Kegiatan/ Sub Kegiatan	Target Akhir Periode RPJMD	Realisasi Capaian RKPD Tahun 2020	Prakiraan Capaian Target RKPD Tahun 2021	Capaian Kinerja dan Kerangka Pendanaan								Kelompok Sasaran	Prakiraan Maju Rencana Tahun 2023		Perangkat Daerah Penanggung Jawab	
						Target 2022		Pagu Indikatif			Lokasi	Sumber Dana	Prioritas		Target	Pagu Indikatif		
						Semula	Menjadi	RKPD 2022	APBD 2022	RKPD 2022 Perubahan			Nasional					Daerah
7.01.01.2.02.07	Koordinasi dan Penyusunan Laporan Keuangan Bulanan/Triwulanan/Semesteran SKPD	jumlah dokumen laporan semesteran yang dikerjakan				1 dokumen	1 dokumen	1,952,880	2,796,000	2,796,000	Kota Bima, Rasanae Barat, Semua Kelurahan	Dana Transfer Umum-Dana Alokasi Umum	Memperkuat Stabilitas Polhukhankam Dan Transformasi Pelayanan Publik	Reformasi Birokrasi dan Pelayanan Publik	Terwujudnya Tertib administrasi Keuangan Perangkat Daerah	1 dokumen	2,011,466	Kecamatan Rasanae Barat
7.01.01.2.06	Administrasi Umum Perangkat Daerah	Persentase pemenuhan layanan Administrasi Umum Perangkat Daerah	persen		persen		100 persen	180,492,462	128,269,800	128,269,800						100 persen	185,907,237	
7.01.01.2.06.01	Penyediaan Komponen Instalasi Listrik/Penerangan Bangunan Kantor	jumlah alat listrik / penerangan bangunan kantor				1 paket	1 paket	9,645,950	6,460,000	6,460,000	Kota Bima, Rasanae Barat, Semua Kelurahan	Dana Transfer Umum-Dana Alokasi Umum	Memperkuat Stabilitas Polhukhankam Dan Transformasi Pelayanan Publik	Reformasi Birokrasi dan Pelayanan Publik	Terwujudnya layanan Administrasi Umum Perangkat Daerah yang memadai	1 paket	9,935,329	Kecamatan Rasanae Barat
7.01.01.2.06.02	Penyediaan Peralatan dan Perlengkapan Kantor	jumlah perlengkapan dan peralatan kantor yang tersedia				1 tahun	1 tahun	34,707,910	0	0	Kota Bima, Rasanae Barat, Semua Kelurahan	Dana Transfer Umum-Dana Alokasi Umum	Memperkuat Stabilitas Polhukhankam Dan Transformasi Pelayanan Publik	Reformasi Birokrasi dan Pelayanan Publik	Terwujudnya layanan Administrasi Umum Perangkat Daerah yang memadai	1 tahun	35,749,147	Kecamatan Rasanae Barat
7.01.01.2.06.04	Penyediaan Bahan Logistik Kantor	jumlah bahan logistik yang tersedia				1 tahun	1 tahun	2,387,952	2,382,800	2,382,800	Kota Bima, Rasanae Barat, Semua Kelurahan	Dana Transfer Umum-Dana Alokasi Umum	Memperkuat Stabilitas Polhukhankam Dan Transformasi Pelayanan Publik	Reformasi Birokrasi dan Pelayanan Publik	Terwujudnya layanan Administrasi Umum Perangkat Daerah yang memadai	1 tahun	2,459,591	Kecamatan Rasanae Barat
7.01.01.2.06.05	Penyediaan Barang Cetak dan Penggandaan	jumlah dokumen yang dicetak dan digandakan				1 paket	1 paket	2,224,800	2,223,000	2,223,000	Kota Bima, Rasanae Barat, Semua Kelurahan	Dana Transfer Umum-Dana Alokasi Umum	Memperkuat Stabilitas Polhukhankam Dan Transformasi Pelayanan Publik	Reformasi Birokrasi dan Pelayanan Publik	Terwujudnya layanan Administrasi Umum Perangkat Daerah yang memadai	1 paket	2,291,544	Kecamatan Rasanae Barat
7.01.01.2.06.06	Penyediaan Bahan Bacaan dan Peraturan Perundang-undangan	jumlah media langganan koran dan publikasi / iklan				6 media	6 media	0	0	0	Kota Bima, Rasanae Barat, Semua Kelurahan	Dana Transfer Umum-Dana Alokasi Umum	Memperkuat Stabilitas Polhukhankam Dan Transformasi Pelayanan Publik	Reformasi Birokrasi dan Pelayanan Publik	Terwujudnya layanan Administrasi Umum Perangkat Daerah yang memadai	6 media	0	Kecamatan Rasanae Barat
7.01.01.2.06.09	Penyelenggaraan Rapat Koordinasi dan Konsultasi SKPD	jumlah perjalanan dinas dalam rangka rapat koordinasi / konsultasi keluar daerah				1 tahun	1 tahun	131,525,850	117,204,000	117,204,000	Kota Bima, Rasanae Barat, Semua Kelurahan	Dana Transfer Umum-Dana Alokasi Umum	Memperkuat Stabilitas Polhukhankam Dan Transformasi Pelayanan Publik	Reformasi Birokrasi dan Pelayanan Publik	Terwujudnya layanan Administrasi Umum Perangkat Daerah yang memadai	1 tahun	135,471,626	Kecamatan Rasanae Barat

Penetapan Perubahan Rencana Kerja Pemerintah Daerah (RKPD)

Kota Bima

Tahun 2022

Kode	Urusan/ Bidang Urusan/ Program/ Kegiatan/ Sub Kegiatan	Indikator Program/ Kegiatan/ Sub Kegiatan	Target Akhir Period e RPJMD	Realisasi Capaian RKPD Tahun 2020	Prakiraan Capaian Target RKPD Tahun 2021	Capaian Kinerja dan Kerangka Pendanaan							Kelompok Sasaran	Prakiraan Maju Rencana Tahun 2023		Perangkat Daerah Penanggung Jawab		
						Target 2022		Pagu Indikatif			Lokasi	Sumber Dana		Prioritas			Target	Pagu Indikatif
						Semula	Menjadi	RKPD 2022	APBD 2022	RKPD 2022 Perubahan				Nasional	Daerah			
7.01.01.2.07	Pengadaan Barang Milik Daerah Penunjang Urusan Pemerintah Daerah	Persentase Pemeliharaan Barang Milik Daerah Penunjang Urusan Pemerintahan Daerah	persen		persen		100 persen	0	0	0					100 persen	27,839,700		
7.01.01.2.07.05	Pengadaan Mebel	jumlah peralatan mebel yang akan dibeli				1 tahun	1 tahun	0	0	0	Kota Bima, RasanaE Barat, Semua Kelurahan	Dana Transfer Umum- Dana Alokasi Umum	Memperkuat Stabilitas Polhukhankam Dan Transformasi Pelayanan Publik	Reformasi Birokrasi dan Pelayanan Publik	Terlaksana nya Pemeliha ran Barang Milik Daerah Penunjang Urusan Pemerinta han Daerah	1 tahun	27,839,700	Kecamatan Rasanae Barat
7.01.01.2.08	Penyediaan Jasa Penunjang Urusan Pemerintahan Daerah	Persentase Penyediaan Jasa Penunjang Urusan Pemerintahan Daerah	persen		persen		100 persen	600,287,296	595,976,565	595,976,565					100 persen	618,295,915		
7.01.01.2.08.01	Penyediaan Jasa Surat Menyurat	jumlah penyediaan surat menyurat				1 tahun	1 tahun	274,770,010	267,623,000	267,623,000	Kota Bima, RasanaE Barat, Semua Kelurahan	Dana Transfer Umum- Dana Alokasi Umum	Memperkuat Stabilitas Polhukhankam Dan Transformasi Pelayanan Publik	Reformasi Birokrasi dan Pelayanan Publik	Terlaksana nya Penyediaa n Jasa Penunjang Urusan Pemerinta h Daerah	1 tahun	283,013,110	Kecamatan Rasanae Barat
7.01.01.2.08.02	Penyediaan Jasa Komunikasi, Sumber Daya Air dan Listrik	jumlah iuran listrik dan wifi yang di bayar				1 tahun	1 tahun	43,076,454	43,076,085	43,076,085	Kota Bima, RasanaE Barat, Semua Kelurahan	Dana Transfer Umum- Dana Alokasi Umum	Memperkuat Stabilitas Polhukhankam Dan Transformasi Pelayanan Publik	Reformasi Birokrasi dan Pelayanan Publik	Terlaksana nya Penyediaa n Jasa Penunjang Urusan Pemerinta h Daerah	1 tahun	44,368,748	Kecamatan Rasanae Barat
7.01.01.2.08.04	Penyediaan Jasa Pelayanan Umum Kantor	jumlah ketersediaan peralatan pelayanan umum kantor				1 tahun	1 tahun	282,440,832	285,277,480	285,277,480	Kota Bima, RasanaE Barat, Semua Kelurahan	Dana Transfer Umum- Dana Alokasi Umum	Memperkuat Stabilitas Polhukhankam Dan Transformasi Pelayanan Publik	Reformasi Birokrasi dan Pelayanan Publik	Terlaksana nya Penyediaa n Jasa Penunjang Urusan Pemerinta h Daerah	1 tahun	290,914,057	Kecamatan Rasanae Barat
7.01.01.2.09	Pemeliharaan Barang Milik Daerah Penunjang Urusan Pemerintahan Daerah	Persentase Penyediaan Jasa Penunjang Urusan Pemerintahan Daerah	persen		persen		100 persen	31,916,765	77,840,400	77,840,400					100 persen	59,124,267		

**Penetapan Perubahan Rencana Kerja Pemerintah Daerah (RKPD)**

**Kota Bima**

**Tahun 2022**

Kode	Urusan/ Bidang Urusan/ Program/ Kegiatan/ Sub Kegiatan	Indikator Program/ Kegiatan/ Sub Kegiatan	Target Akhir Period e RPJMD	Realisasi Capaian RKPD Tahun 2020	Prakiraan Capaian Target RKPD Tahun 2021	Capaian Kinerja dan Kerangka Pendanaan								Kelompok Sasaran	Prakiraan Maju Rencana Tahun 2023		Perangkat Daerah Penanggung Jawab	
						Target 2022		Pagu Indikatif			Lokasi	Sumber Dana	Prioritas		Target	Pagu Indikatif		
						Semula	Menjadi	RKPD 2022	APBD 2022	RKPD 2022 Perubahan			Nasional					Daerah
7 01 01 2.0 9 02	Penyediaan Jasa Pemeliharaan, Biaya Pemeliharaan, Pajak, dan Perizinan Kendaraan Dinas Operasional atau Lapangan	ketersediaan kendaraan dinas yang disewa dan dibayarkan pajaknya				1 tahun	1 tahun	30,134,453	42,660,000	42,660,000	Kota Bima, RasanaE Barat, Semua Kelurahan	Dana Transfer Umum-Dana Alokasi Umum	Memperkuat Stabilitas Polhukhankam Dan Transformasi Pelayanan Publik	Reformasi Birokrasi dan Pelayanan Publik	Terlaksananya Penyediaan Jasa Penunjang Urusan Pemerintah Daerah	1 tahun	31,038,486	Kecamatan Rasanae Barat
7 01 01 2.0 9 06	Pemeliharaan Peralatan dan Mesin Lainnya	tersedianya peralatan kantor yang terpelihara				1 tahun	1 tahun	1,782,312	1,730,400	1,730,400	Kota Bima, RasanaE Barat, Semua Kelurahan	Dana Transfer Umum-Dana Alokasi Umum	Memperkuat Stabilitas Polhukhankam Dan Transformasi Pelayanan Publik	Reformasi Birokrasi dan Pelayanan Publik	Terlaksananya Penyediaan Jasa Penunjang Urusan Pemerintah Daerah	1 tahun	1,835,781	Kecamatan Rasanae Barat
7 01 01 2.0 9 09	Pemeliharaan/Rehabilitasi Gedung Kantor dan Bangunan Lainnya	Jumlah Gedung yang terpelihara				7 Gedung	7 Gedung	0	33,450,000	33,450,000	Kota Bima, RasanaE Barat, Semua Kelurahan	Dana Transfer Umum-Dana Alokasi Umum	Memperkuat Stabilitas Polhukhankam Dan Transformasi Pelayanan Publik	Reformasi Birokrasi dan Pelayanan Publik	Terlaksananya Penyediaan Jasa Penunjang Urusan Pemerintah Daerah	7 Gedung	26,250,000	Kecamatan Rasanae Barat
7 01 03	<b>PROGRAM PEMBERDAYAAN MASYARAKAT DESA DAN KELURAHAN</b>	Persentase Pemberdayaan Masyarakat	Persen		Persen		100 Persen	<b>3,375,084,848</b>	<b>245,543,800</b>	<b>245,543,800</b>						100 Persen	<b>258,291,488</b>	
7 01 03 2.0 1	Koordinasi Kegiatan Pemberdayaan Desa	persentase koordinasi kegiatan pemberdayaan	persen		persen		100 persen	<b>249,738,435</b>	<b>244,513,800</b>	<b>244,513,800</b>						100 persen	<b>257,230,588</b>	
7 01 03 2.0 1 01	Peningkatan Partisipasi Masyarakat dalam Forum Musyawarah Perencanaan Pembangunan di Desa	jumlah kegiatan				6 kelurahan	6 kelurahan	66,006,726	66,006,700	66,006,700	Kota Bima, RasanaE Barat, Semua Kelurahan		Memperkuat Stabilitas Polhukhankam Dan Transformasi Pelayanan Publik	Reformasi Birokrasi dan Pelayanan Publik	Terlaksananya pemberdayaan masyarakat kelurahan	6 kelurahan	67,986,928	Kecamatan Rasanae Barat
7 01 03 2.0 1 03	Peningkatan Efektifitas Kegiatan Pemberdayaan Masyarakat di Wilayah Kecamatan	jumlah kegiatan pemberdayaan kecamatan				3 kegiatan	3 kegiatan	183,731,709	178,507,100	178,507,100	Kota Bima, RasanaE Barat, Semua Kelurahan	Dana Transfer Umum-Dana Alokasi Umum	Memperkuat Stabilitas Polhukhankam Dan Transformasi Pelayanan Publik	Reformasi Birokrasi dan Pelayanan Publik	Terlaksananya pemberdayaan masyarakat kelurahan	3 kegiatan	189,243,660	Kecamatan Rasanae Barat
7 01 03 2.0 2	Kegiatan Pemberdayaan Kelurahan	Jumlah Laporan Hasil Evaluasi Kelurahan	Laporan		Laporan		1 Laporan	<b>3,125,346,413</b>	<b>1,030,000</b>	<b>1,030,000</b>						1 Laporan	<b>1,060,900</b>	



**Penetapan Perubahan Rencana Kerja Pemerintah Daerah (RKPD)**

**Kota Bima**

**Tahun 2022**

Kode	Urusan/ Bidang Urusan/ Program/ Kegiatan/ Sub Kegiatan	Indikator Program/ Kegiatan/ Sub Kegiatan	Target Akhir Periode RPJMD	Realisasi Capaian RKPD Tahun 2020	Prakiraan Capaian Target RKPD Tahun 2021	Capaian Kinerja dan Kerangka Pendanaan							Kelompok Sasaran	Prakiraan Maju Rencana Tahun 2023		Perangkat Daerah Penanggung Jawab		
						Target 2022		Pagu Indikatif			Lokasi	Sumber Dana		Prioritas			Target	Pagu Indikatif
						Semula	Menjadi	RKPD 2022	APBD 2022	RKPD 2022 Perubahan				Nasional	Daerah			
7 01 03 2.0 04	Evaluasi Kelurahan	tersediaanya biaya operasional audit BKM				1 tahun	1 tahun	1,030,000	1,030,000	1,030,000	Kota Bima, RasanaE Barat, Semua Kelurahan	Dana Transfer Umum-Dana Alokasi Umum	Memperkuat Stabilitas Polhukhankam Dan Transformasi Pelayanan Publik	Reformasi Birokrasi dan Pelayanan Publik	Terlaksananya koordinasi kegiatan Pembedayaan Masyarakat Kelurahan	1 tahun	1,060,900	Kecamatan Rasanae Barat
7 01 06	PROGRAM PEMBINAAN DAN PENGAWASAN PEMERINTAHAN DESA	Persentase pelaksanaan Koordinasi Ketentraman Dan Ketertiban Umum	Persen		Persen		100 Persen	47,404,720	71,610,800	71,610,800						100 Persen	48,826,862	
7 01 06 2.0 1	Fasilitas, Rekomendasi dan Koordinasi Pembinaan dan Pengawasan Pemerintahan Desa	Jumlah laporan Penyelenggaraan Ketenteraman dan Ketertiban Umum	persen		persen		100 persen	47,404,720	71,610,800	71,610,800						100 persen	48,826,862	
7 01 06 2.0 11	Fasilitasi Penyelenggaraan Ketenteraman dan Ketertiban Umum	jumlah kegiatan monitoring wilayah kecamatan				1 tahun	1 tahun	47,404,720	71,610,800	71,610,800	Kota Bima, RasanaE Barat, Semua Kelurahan	Dana Transfer Umum-Dana Alokasi Umum	Memperkuat Stabilitas Polhukhankam Dan Transformasi Pelayanan Publik	Reformasi Birokrasi dan Pelayanan Publik	Terlaksananya Koordinasi Ketentraman Dan Ketertiban Umum	1 tahun	48,826,862	Kecamatan Rasanae Barat
7		UNSUR KEWILAYAHAN																
7 01		KECAMATAN						0	574,506,100	523,206,100							591,741,283	
7 01 03	PROGRAM PEMBERDAYAAN MASYARAKAT DESA DAN KELURAHAN	Persentase Pemberdayaan Masyarakat	Persen		Persen		100 Persen	0	574,506,100	523,206,100						100 Persen	591,741,283	
7 01 03 2.0 2	Kegiatan Pemberdayaan Kelurahan	Persentase Pemberdayaan Masyarakat	persen		persen		100 persen	0	574,506,100	523,206,100						100 persen	591,741,283	
7 01 03 2.0 02	Pembangunan Sarana dan Prasarana Kelurahan	Jumlah Sarana dan Prasarana yang dibangun				1 Kelurahan	1 Kelurahan	0	24,000,000	24,000,000	Kota Bima, RasanaE Barat, Paruga	Dana Transfer Umum-Dana Alokasi Umum	Memperkuat Stabilitas Polhukhankam Dan Transformasi Pelayanan Publik	Reformasi Birokrasi dan Pelayanan Publik	Terlaksananya pemberdayaan masyarakat kelurahan	1 Kelurahan	24,720,000	Kecamatan Rasanae Barat
7 01 03 2.0 03	Pemberdayaan Masyarakat di Kelurahan	Jumlah Penerima Manfaat Pemberdayaan Masyarakat Dana Kelurahan Paruga				1 Kelurahan	1 Kelurahan	0	550,506,100	499,206,100	Kota Bima, RasanaE Barat, Paruga	Dana Transfer Umum-Dana Alokasi Umum	Memperkuat Stabilitas Polhukhankam Dan Transformasi Pelayanan Publik	Reformasi Birokrasi dan Pelayanan Publik	Terlaksananya pemberdayaan masyarakat kelurahan	1 Kelurahan	567,021,283	Kecamatan Rasanae Barat
7		UNSUR KEWILAYAHAN																
7 01		KECAMATAN						0	536,002,600	491,452,600							552,082,678	

**Penetapan Perubahan Rencana Kerja Pemerintah Daerah (RKPD)**

Kota Bima

Tahun 2022

Kode	Urusan/ Bidang Urusan/ Program/ Kegiatan/ Sub Kegiatan	Indikator Program/ Kegiatan/ Sub Kegiatan	Target Akhir Period e RPJMD	Realisasi Capaian RKPD Tahun 2020	Prakiraan Capaian Target RKPD Tahun 2021	Capaian Kinerja dan Kerangka Pendanaan							Kelompok Sasaran	Prakiraan Maju Rencana Tahun 2023		Perangkat Daerah Penanggung Jawab		
						Target 2022		Pagu Indikatif			Lokasi	Sumber Dana		Prioritas			Target	Pagu Indikatif
						Semula	Menjadi	RKPD 2022	APBD 2022	RKPD 2022 Perubahan				Nasional	Daerah			
7 01 03	PROGRAM PEMBERDAYAAN MASYARAKAT DESA DAN KELURAHAN	Persentase Pemberdayaan Masyarakat	Persen		Persen		100 Persen	0	536,002,600	491,452,600				100 Persen	552,082,678			
7 01 03 2.0	Kegiatan Pemberdayaan Kelurahan	Persentase Pemberdayaan Masyarakat	persen		persen		100 persen	0	536,002,600	491,452,600				100 persen	552,082,678			
7 01 03 2.0 02	Pembangunan Sarana dan Prasarana Kelurahan	Jumlah Sarana dan Prasarana yang dibangun				1 Kelurahan	1 Kelurahan	0	20,000,000	20,000,000	Kota Bima, RasanaE Barat, Dara	Dana Transfer Umum- Dana Alokasi Umum	Memperkuat Stabilitas Polhukhankam Dan Transformasi Pelayanan Publik	Reformasi Birokrasi dan Pelayanan Publik	Terlaksana nya pemberda yaan masyaraka t kelurahan	1 Kelurahan	20,600,000	Kecamatan Rasanae Barat
7 01 03 2.0 03	Pemberdayaan Masyarakat di Kelurahan	Jumlah Penerima Manfaat Pemberdayaan Masyarakat Dana Kelurahan Dara				1 Kelurahan	1 Kelurahan	0	516,002,600	471,452,600	Kota Bima, RasanaE Barat, Dara	Dana Transfer Umum- Dana Alokasi Umum	Memperkuat Stabilitas Polhukhankam Dan Transformasi Pelayanan Publik	Reformasi Birokrasi dan Pelayanan Publik	Terlaksana nya pemberda yaan masyaraka t kelurahan	1 Kelurahan	531,482,678	Kecamatan Rasanae Barat
7	UNSUR KEWILAYAHAN																	
7 01	KECAMATAN							0	585,305,850	538,705,850						602,865,026		
7 01 03	PROGRAM PEMBERDAYAAN MASYARAKAT DESA DAN KELURAHAN	Persentase Pemberdayaan Masyarakat	Persen		Persen		100 Persen	0	585,305,850	538,705,850					100 Persen	602,865,026		
7 01 03 2.0	Kegiatan Pemberdayaan Kelurahan	Persentase Pemberdayaan Masyarakat	persen		persen		100 persen	0	585,305,850	538,705,850					100 persen	602,865,026		
7 01 03 2.0 02	Pembangunan Sarana dan Prasarana Kelurahan	Jumlah Sarana dan Prasarana yang dibangun				1 Kelurahan	1 Kelurahan	0	36,000,000	36,000,000	Kota Bima, RasanaE Barat, SaraE	Dana Transfer Umum- Dana Alokasi Umum	Memperkuat Stabilitas Polhukhankam Dan Transformasi Pelayanan Publik	Reformasi Birokrasi dan Pelayanan Publik	Terlaksana nya pemberda yaan masyaraka t kelurahan	1 Kelurahan	37,080,000	Kecamatan Rasanae Barat
7 01 03 2.0 03	Pemberdayaan Masyarakat di Kelurahan	Jumlah Penerima Manfaat Pemberdayaan Masyarakat Dana Kelurahan SaraE				1 Kelurahan	1 Kelurahan	0	549,305,850	502,705,850	Kota Bima, RasanaE Barat, SaraE	Dana Transfer Umum- Dana Alokasi Umum	Memperkuat Stabilitas Polhukhankam Dan Transformasi Pelayanan Publik	Reformasi Birokrasi dan Pelayanan Publik	Terlaksana nya pemberda yaan masyaraka t kelurahan	1 Kelurahan	565,785,026	Kecamatan Rasanae Barat
7	UNSUR KEWILAYAHAN																	
7 01	KECAMATAN							0	549,434,650	505,334,950						443,819,106		
7 01 03	PROGRAM PEMBERDAYAAN MASYARAKAT DESA DAN KELURAHAN	Persentase Pemberdayaan Masyarakat	Persen		Persen		100 Persen	0	549,434,650	505,334,950					100 Persen	443,819,106		
7 01 03 2.0	Kegiatan Pemberdayaan Kelurahan	Persentase Pemberdayaan Masyarakat	persen		persen		100 persen	0	549,434,650	505,334,950					100 persen	443,819,106		

Penetapan Perubahan Rencana Kerja Pemerintah Daerah (RKPD)

Kota Bima

Tahun 2022

Kode	Urusan/ Bidang Urusan/ Program/ Kegiatan/ Sub Kegiatan	Indikator Program/ Kegiatan/ Sub Kegiatan	Target Akhir Period e RPJMD	Realisasi Capaian RKPD Tahun 2020	Prakiraan Capaian Target RKPD Tahun 2021	Capaian Kinerja dan Kerangka Pendanaan										Kelompok Sasaran	Prakiraan Maju Rencana Tahun 2023		Perangkat Daerah Penanggung Jawab
						Target 2022		Pagu Indikatif			Lokasi	Sumber Dana	Prioritas		Target		Pagu Indikatif		
						Semula	Menjadi	RKPD 2022	APBD 2022	RKPD 2022 Perubahan			Nasional	Daerah					
7 01 03 2.0 02	Pembangunan Sarana dan Prasarana Kelurahan	Jumlah Sarana dan Prasarana yang dibangun				1 Kelurahan	1 Kelurahan	0	24,000,000	24,000,000	Kota Bima, RasanaE Barat, Tanjung	Dana Transfer Umum-Dana Alokasi Umum	Memperkuat Stabilitas Polhukhankam Dan Transformasi Pelayanan Publik	Reformasi Birokrasi dan Pelayanan Publik	Terlaksananya pemberdayaan masyarakat kelurahan	1 Kelurahan	24,720,000	Kecamatan Rasanae Barat	
7 01 03 2.0 03	Pemberdayaan Masyarakat di Kelurahan	Jumlah Penerima Manfaat Pemberdayaan Masyarakat Dana Kelurahan Tanjung				1 Kelurahan	1 Kelurahan	0	525,434,650	481,334,950	Kota Bima, RasanaE Barat, Tanjung	Dana Transfer Umum-Dana Alokasi Umum	Memperkuat Stabilitas Polhukhankam Dan Transformasi Pelayanan Publik	Reformasi Birokrasi dan Pelayanan Publik	Terlaksananya pemberdayaan masyarakat kelurahan	1 Kelurahan	419,099,106	Kecamatan Rasanae Barat	
7	UNSUR KEWILAYAHAN																		
7 01	KECAMATAN																		
7 01 03	PROGRAM PEMBERDAYAAN MASYARAKAT DESA DAN KELURAHAN	Persentase Pemberdayaan Masyarakat	Persen		Persen	100 Persen		0	525,163,700	483,714,050						100 Persen	669,662,714		
7 01 03 2.0 2	Kegiatan Pemberdayaan Kelurahan	Persentase Pemberdayaan Masyarakat	persen		persen	100 persen		0	525,163,700	483,714,050						100 persen	669,662,714		
7 01 03 2.0 02	Pembangunan Sarana dan Prasarana Kelurahan	Jumlah Sarana dan Prasarana yang dibangun				1 Kelurahan	1 Kelurahan	0	24,000,000	24,000,000	Kota Bima, RasanaE Barat, NaE	Dana Transfer Umum-Dana Alokasi Umum	Memperkuat Stabilitas Polhukhankam Dan Transformasi Pelayanan Publik	Reformasi Birokrasi dan Pelayanan Publik	Terlaksananya pemberdayaan masyarakat kelurahan	1 Kelurahan	267,865,086	Kecamatan Rasanae Barat	
7 01 03 2.0 03	Pemberdayaan Masyarakat di Kelurahan	Jumlah Penerima Manfaat Pemberdayaan Masyarakat Dana Kelurahan NaE				1 Kelurahan	1 Kelurahan	0	501,163,700	459,714,050	Kota Bima, RasanaE Barat, NaE	Dana Transfer Umum-Dana Alokasi Umum	Memperkuat Stabilitas Polhukhankam Dan Transformasi Pelayanan Publik	Reformasi Birokrasi dan Pelayanan Publik	Terlaksananya pemberdayaan masyarakat kelurahan	1 Kelurahan	401,797,628	Kecamatan Rasanae Barat	
7	UNSUR KEWILAYAHAN																		
7 01	KECAMATAN																		
7 01 03	PROGRAM PEMBERDAYAAN MASYARAKAT DESA DAN KELURAHAN	Persentase Pemberdayaan Masyarakat	Persen		Persen	100 Persen		0	450,087,650	411,387,650						100 Persen	807,553,630		
7 01 03 2.0 2	Kegiatan Pemberdayaan Kelurahan	Persentase Pemberdayaan Masyarakat	persen		persen	100 persen		0	450,087,650	411,387,650						100 persen	807,553,630		
7 01 03 2.0 02	Pembangunan Sarana dan Prasarana Kelurahan	Jumlah Sarana dan Prasarana yang dibangun				1 Kelurahan	1 Kelurahan	0	44,000,000	44,000,000	Kota Bima, RasanaE Barat, Pane	Dana Transfer Umum-Dana Alokasi Umum	Memperkuat Stabilitas Polhukhankam Dan Transformasi Pelayanan Publik	Reformasi Birokrasi dan Pelayanan Publik	Terlaksananya pemberdayaan masyarakat kelurahan	1 Kelurahan	230,729,608	Kecamatan Rasanae Barat	

**Penetapan Perubahan Rencana Kerja Pemerintah Daerah (RKPD)**

Kota Bima

Tahun 2022

Kode	Urusan/ Bidang Urusan/ Program/ Kegiatan/ Sub Kegiatan	Indikator Program/ Kegiatan/ Sub Kegiatan	Target Akhir Period e RPJMD	Realisasi Capaian RKPD Tahun 2020	Prakiraan Capaian Target RKPD Tahun 2021	Capaian Kinerja dan Kerangka Pendanaan							Kelompok Sasaran	Prakiraan Maju Rencana Tahun 2023		Perangkat Daerah Penanggung Jawab		
						Target 2022		Pagu Indikatif			Lokasi	Sumber Dana		Prioritas			Target	Pagu Indikatif
						Semula	Menjadi	RKPD 2022	APBD 2022	RKPD 2022 Perubahan				Nasional	Daerah			
7 01 03 2 03	Pemberdayaan Masyarakat di Kelurahan	Jumlah Penerima Manfaat Pemberdayaan Masyarakat Dana Kelurahan Pane				1 Kelurahan	1 Kelurahan	0	406,087,650	367,387,650	Kota Bima, RasanaE Barat, Pane	Dana Transfer Umum-Dana Alokasi Umum	Memperkuat Stabilitas Polhukhankam Dan Transformasi Pelayanan Publik	Reformasi Birokrasi dan Pelayanan Publik	Terlaksananya pemberdayaan masyarakat kelurahan	1 Kelurahan	576,824,022	Kecamatan Rasanae Barat
7	UNSUR KEWILAYAHAN																	
7 01	KECAMATAN																	
7 01 01	PROGRAM PENUNJANG URUSAN PEMERINTAHAN DAERAH KABUPATEN/KOTA	0 Persentase capaian pelayanan administrasi perkantoran	%		%	100 %		8,360,847,457	7,526,947,675	7,940,982,373						100 %	8,611,654,880	
7 01 01 2.0 1	Perencanaan, Penganggaran, dan Evaluasi Kinerja Perangkat Daerah	Jumlah Dokumen Perencanaan, Penganggaran, dan Evaluasi Kinerja Perangkat Daerah	Dokumen		Dokumen	4 Dokumen		11,058,000	27,558,000	27,558,000						4 Dokumen	11,389,740	
7 01 01 2.0 1 01	Penyusunan Dokumen Perencanaan Perangkat Daerah	Penyusunan Renstra dan Renja Perangkat Daerah				2 Dokumen	2 Dokumen	1,500,000	2,100,000	2,100,000	Kota Bima, RasanaE Timur, Semua Kelurahan	Dana Transfer Umum-Dana Alokasi Umum	Memperkuat Stabilitas Polhukhankam Dan Transformasi Pelayanan Publik	Reformasi Birokrasi dan Pelayanan Publik	ASN	2 Dokumen	1,545,000	Kecamatan Rasanae Timur
7 01 01 2.0 1 02	Koordinasi dan Penyusunan Dokumen RKA-SKPD	Jumlah Dokumen Program dan Kegiatan yang dikerjakan				1 Dokumen	1 Dokumen	1,500,000	2,100,000	2,100,000	Kota Bima, RasanaE Timur, Semua Kelurahan	Dana Transfer Umum-Dana Alokasi Umum	Memperkuat Stabilitas Polhukhankam Dan Transformasi Pelayanan Publik	Reformasi Birokrasi dan Pelayanan Publik	ASN	1 Dokumen	1,545,000	Kecamatan Rasanae Timur
7 01 01 2.0 1 03	Koordinasi dan Penyusunan Dokumen Perubahan RKA-SKPD	Jumlah Dokumen Program dan Kegiatan yang dikerjakan				1 Dokumen	1 Dokumen	1,500,000	2,100,000	2,100,000	Kota Bima, RasanaE Timur, Semua Kelurahan	Dana Transfer Umum-Dana Alokasi Umum	Memperkuat Stabilitas Polhukhankam Dan Transformasi Pelayanan Publik	Reformasi Birokrasi dan Pelayanan Publik	ASN	1 Dokumen	1,545,000	Kecamatan Rasanae Timur
7 01 01 2.0 1 04	Koordinasi dan Penyusunan DPA-SKPD	Jumlah Dokumen Program dan Kegiatan yang dikerjakan				1 Dokumen	1 Dokumen	1,500,000	2,100,000	2,100,000	Kota Bima, RasanaE Timur, Semua Kelurahan	Dana Transfer Umum-Dana Alokasi Umum	Memperkuat Stabilitas Polhukhankam Dan Transformasi Pelayanan Publik	Reformasi Birokrasi dan Pelayanan Publik	ASN	1 Dokumen	1,545,000	Kecamatan Rasanae Timur
7 01 01 2.0 1 05	Koordinasi dan Penyusunan Perubahan DPA-SKPD	Jumlah Dokumen Program dan Kegiatan yang dikerjakan				1 Dokumen	1 Dokumen	1,500,000	2,100,000	2,100,000	Kota Bima, RasanaE Timur, Semua Kelurahan	Dana Transfer Umum-Dana Alokasi Umum	Memperkuat Stabilitas Polhukhankam Dan Transformasi Pelayanan Publik	Reformasi Birokrasi dan Pelayanan Publik	ASN	1 Dokumen	1,545,000	Kecamatan Rasanae Timur

**Penetapan Perubahan Rencana Kerja Pemerintah Daerah (RKPD)**

Kota Bima

Tahun 2022

Kode	Urusan/ Bidang Urusan/ Program/ Kegiatan/ Sub Kegiatan	Indikator Program/ Kegiatan/ Sub Kegiatan	Target Akhir Periode RPJMD	Realisasi Capaian RKPD Tahun 2020	Prakiraan Capaian Target RKPD Tahun 2021	Capaian Kinerja dan Kerangka Pendanaan								Kelompok Sasaran	Prakiraan Maju Rencana Tahun 2023		Perangkat Daerah Penanggung Jawab	
						Target 2022		Pagu Indikatif			Lokasi	Sumber Dana	Prioritas		Target	Pagu Indikatif		
						Semula	Menjadi	RKPD 2022	APBD 2022	RKPD 2022 Perubahan			Nasional					Daerah
7.01.01.2.01.06	Koordinasi dan Penyusunan Laporan Capaian Kinerja dan Ikhtisar Realisasi Kinerja SKPD	Jumlah Dokumen Hasil Pelaksanaan dan Evaluasi PD yang dikerjakan				3 Dokumen	3 Dokumen	3,558,000	17,058,000	17,058,000	Kota Bima, RasanaE Timur, Semua Kelurahan	Dana Transfer Umum-Dana Alokasi Umum	Memperkuat Stabilitas Polhukhankam Dan Transformasi Pelayanan Publik	Reformasi Birokrasi dan Pelayanan Publik	ASN	3 Dokumen	3,664,740	Kecamatan Rasanae Timur
7.01.01.2.02	<b>Administrasi Keuangan Perangkat Daerah</b>	Persentase Pemenuhan layanan administrasi Keuangan Perangkat Daerah	%		%		100 %	7,244,142,693	6,371,749,275	6,785,783,973						100 %	7,461,466,974	
7.01.01.2.02.01	Penyediaan Gaji dan Tunjangan ASN	umlah Pegawai yang Mendapat Gaji dan Tunjangan ASN				1 Tahun	1 Tahun	6,885,110,693	5,945,364,875	6,359,399,573	Kota Bima, RasanaE Timur, Semua Kelurahan	Dana Transfer Umum-Dana Alokasi Umum	Memperkuat Stabilitas Polhukhankam Dan Transformasi Pelayanan Publik	Reformasi Birokrasi dan Pelayanan Publik	ASN	1 Tahun	7,091,664,014	Kecamatan Rasanae Timur
7.01.01.2.02.03	Pelaksanaan Penatausahaan dan Pengujian/Verifikasi Keuangan SKPD	Jumlah Tenaga Pengelola Keuangan Kantor				12 Bulan	12 Bulan	355,032,000	421,184,400	421,184,400	Kota Bima, RasanaE Timur, Semua Kelurahan	Dana Transfer Umum-Dana Alokasi Umum	Memperkuat Stabilitas Polhukhankam Dan Transformasi Pelayanan Publik	Reformasi Birokrasi dan Pelayanan Publik	ASN	12 Bulan	365,682,960	Kecamatan Rasanae Timur
7.01.01.2.02.05	Koordinasi dan Penyusunan Laporan Keuangan Akhir Tahun SKPD	Tersusunnya Pelaporan Keuangan Akhir Tahun				1 Dokumen	1 Dokumen	1,500,000	2,100,000	2,100,000	Kota Bima, RasanaE Timur, Semua Kelurahan	Dana Transfer Umum-Dana Alokasi Umum	Memperkuat Stabilitas Polhukhankam Dan Transformasi Pelayanan Publik	Reformasi Birokrasi dan Pelayanan Publik	ASN	1 Dokumen	1,545,000	Kecamatan Rasanae Timur
7.01.01.2.02.07	Koordinasi dan Penyusunan Laporan Keuangan Bulanan/Triwulanan/Semesteran SKPD	Tersusunnya Laporan Keuangan Bulanan/Semesteran				2 Dokumen	2 Dokumen	2,500,000	3,100,000	3,100,000	Kota Bima, RasanaE Timur, Semua Kelurahan	Dana Transfer Umum-Dana Alokasi Umum	Memperkuat Stabilitas Polhukhankam Dan Transformasi Pelayanan Publik	Reformasi Birokrasi dan Pelayanan Publik	ASN	2 Dokumen	2,575,000	Kecamatan Rasanae Timur
7.01.01.2.06	<b>Administrasi Umum Perangkat Daerah</b>	Persentase pemenuhan layanan Administrasi Umum Perangkat Daerah	%		%		100 %	160,182,548	151,203,800	151,203,800						100 %	164,988,024	
7.01.01.2.06.01	Penyediaan Komponen Instalasi Listrik/Penerangan Bangunan Kantor	Tersedianya Alat Listrik dan Lampu Penerangan Kantor				1 Paket	1 Paket	24,248,000	24,037,800	24,037,800	Kota Bima, RasanaE Timur, Semua Kelurahan	Dana Transfer Umum-Dana Alokasi Umum	Memperkuat Stabilitas Polhukhankam Dan Transformasi Pelayanan Publik	Reformasi Birokrasi dan Pelayanan Publik	ASN	1 Paket	24,975,440	Kecamatan Rasanae Timur
7.01.01.2.06.05	Penyediaan Barang Cetak dan Peggandaan	Jumlah Dokumen yang dicetak dan digandakan				1 Paket	1 Paket	29,131,800	29,148,000	29,148,000	Kota Bima, RasanaE Timur, Semua Kelurahan	Dana Transfer Umum-Dana Alokasi Umum	Memperkuat Stabilitas Polhukhankam Dan Transformasi Pelayanan Publik	Reformasi Birokrasi dan Pelayanan Publik	ASN	1 Paket	30,005,754	Kecamatan Rasanae Timur

**Penetapan Perubahan Rencana Kerja Pemerintah Daerah (RKPD)**

**Kota Bima**

**Tahun 2022**

Kode	Urusan/ Bidang Urusan/ Program/ Kegiatan/ Sub Kegiatan	Indikator Program/ Kegiatan/ Sub Kegiatan	Target Akhir Periode RPJMD	Realisasi Capaian RKPD Tahun 2020	Prakiraan Capaian Target RKPD Tahun 2021	Capaian Kinerja dan Kerangka Pendanaan							Kelompok Sasaran	Prakiraan Maju Rencana Tahun 2023		Perangkat Daerah Penanggung Jawab		
						Target 2022		Pagu Indikatif			Lokasi	Sumber Dana		Prioritas			Target	Pagu Indikatif
						Semula	Menjadi	RKPD 2022	APBD 2022	RKPD 2022 Perubahan				Nasional	Daerah			
7.01.01.2.06.06	Penyediaan Bahan Bacaan dan Peraturan Perundang-undangan	Jumlah Media Langganan Koran dan publikasi / Iklan				1 Tahun	1 Tahun	6,180,000	5,800,000	5,800,000	Kota Bima, Rasanae Timur, Semua Kelurahan	Dana Transfer Umum-Dana Alokasi Umum	Memperkuat Stabilitas Polhukhankam Dan Transformasi Pelayanan Publik	Reformasi Birokrasi dan Pelayanan Publik	ASN	1 Tahun	6,365,400	Kecamatan Rasanae Timur
7.01.01.2.06.09	Penyelenggaraan Rapat Koordinasi dan Konsultasi SKPD	Jumlah Perjalanan Dinas Dalam Rangka Rapat Koordinasi / Konsultasi Keluar Daerah				1 Tahun	1 Tahun	100,622,748	92,218,000	92,218,000	Kota Bima, Rasanae Timur, Semua Kelurahan	Dana Transfer Umum-Dana Alokasi Umum	Memperkuat Stabilitas Polhukhankam Dan Transformasi Pelayanan Publik	Reformasi Birokrasi dan Pelayanan Publik	ASN	1 Tahun	103,641,430	Kecamatan Rasanae Timur
7.01.01.2.07	<b>Pengadaan Barang Milik Daerah Penunjang Urusan Pemerintahan Daerah</b>	Persentase Pemeliharaan Barang Milik Daerah Penunjang Urusan Pemerintahan Daerah	%		%		100 %	25,000,000	0	0						100 %	25,750,000	
7.01.01.2.07.06	Pengadaan Peralatan dan Mesin Lainnya	Tersedianya peralatan dan mesin kantor (Laptop) Tersedianya peralatan dan mesin kantor (Printer) Tersedianya peralatan dan mesin kantor (Televisi))				1 Unit 1 Unit 1 Unit	1 Unit 1 Unit 1 Unit	25,000,000	0	0	Kota Bima, Rasanae Timur, Semua Kelurahan	Dana Transfer Umum-Dana Alokasi Umum	Memperkuat Stabilitas Polhukhankam Dan Transformasi Pelayanan Publik	Reformasi Birokrasi dan Pelayanan Publik	ASN	1 Unit 1 Unit 1 Unit	25,750,000	Kecamatan Rasanae Timur
7.01.01.2.08	<b>Penyediaan Jasa Penunjang Urusan Pemerintahan Daerah</b>	Persentase Penyediaan Jasa Penunjang Urusan Pemerintahan Daerah	%		%		100 %	842,557,216	872,926,600	872,926,600						100 %	867,833,932	
7.01.01.2.08.01	Penyediaan Jasa Surat Menyurat	Tersedianya Jasa Surat Menyurat 8 Kelurahan Tersedianya Jasa Surat Menyurat Kantor				8 Kelurahan 1 Kecamatan	8 Kelurahan 1 Kecamatan	162,000,000	139,768,800	139,768,800	Kota Bima, Rasanae Timur, Semua Kelurahan	Dana Transfer Umum-Dana Alokasi Umum	Memperkuat Stabilitas Polhukhankam Dan Transformasi Pelayanan Publik	Reformasi Birokrasi dan Pelayanan Publik	ASN	8 Kelurahan 1 Kecamatan	166,860,000	Kecamatan Rasanae Timur
7.01.01.2.08.02	Penyediaan Jasa Komunikasi, Sumber Daya Air dan Listrik	Jumlah luran Listrik dan Internet yang Tersedia				12 Bulan	12 Bulan	37,948,716	66,491,700	66,491,700	Kota Bima, Rasanae Timur, Semua Kelurahan	Dana Transfer Umum-Dana Alokasi Umum	Memperkuat Stabilitas Polhukhankam Dan Transformasi Pelayanan Publik	Reformasi Birokrasi dan Pelayanan Publik	ASN	12 Bulan	39,087,177	Kecamatan Rasanae Timur
7.01.01.2.08.04	Penyediaan Jasa Pelayanan Umum Kantor	Jumlah Ketersediaan Tenaga Kontrak dan Pelayanan Umum				1 Tahun	1 Tahun	642,608,500	666,666,100	666,666,100	Kota Bima, Rasanae Timur, Semua Kelurahan	Dana Transfer Umum-Dana Alokasi Umum	Memperkuat Stabilitas Polhukhankam Dan Transformasi Pelayanan Publik	Reformasi Birokrasi dan Pelayanan Publik	ASN	1 Tahun	661,886,755	Kecamatan Rasanae Timur

**Penetapan Perubahan Rencana Kerja Pemerintah Daerah (RKPD)**

Kota Bima

Tahun 2022

Kode	Urusan/ Bidang Urusan/ Program/ Kegiatan/ Sub Kegiatan	Indikator Program/ Kegiatan/ Sub Kegiatan	Target Akhir Periode RPJMD	Realisasi Capaian RKPD Tahun 2020	Prakiraan Capaian Target RKPD Tahun 2021	Capaian Kinerja dan Kerangka Pendanaan					Kelompok Sasaran	Prakiraan Maju Rencana Tahun 2023		Perangkat Daerah Penanggung Jawab				
						Target 2022		Pagu Indikatif				Lokasi	Sumber Dana		Prioritas		Target	Pagu Indikatif
						Semula	Menjadi	RKPD 2022	APBD 2022	RKPD 2022 Perubahan					Nasional	Daerah		
7 01 01 2.0 9	Pemeliharaan Barang Milik Daerah Penunjang Urusan Pemerintahan Daerah	Persentase Penyediaan Jasa Penunjang Urusan Pemerintahan Daerah	%		%		100 %	77,907,000	103,510,000	103,510,000			100 %	80,226,210				
7 01 01 2.0 9 02	Penyediaan Jasa Pemeliharaan, Biaya Pemeliharaan, Pajak, dan Perizinan Kendaraan Dinas Operasional atau Lapangan	Penyediaan Jasa Pemeliharaan dan Perizinan Kendaraan Dinas/Operasional				12 Bulan	12 Bulan	37,409,000	58,408,000	58,408,000	Kota Bima, RasanaE Timur, Semua Kelurahan	Dana Transfer Umum-Dana Alokasi Umum	Memperkuat Stabilitas Polhukhankam Dan Transformasi Pelayanan Publik	Reformasi Birokrasi dan Pelayanan Publik	ASN	12 Bulan	38,513,270	Kecamatan Rasanae Timur
7 01 01 2.0 9 06	Pemeliharaan Peralatan dan Mesin Lainnya	Ketersediaan Peralatan dan Mesin Lainnya yang Terpelihara (Komputer Unit dan Laptop) Ketersediaan Peralatan dan Mesin Lainnya yang Terpelihara (Printer)				10 Unit 5 Unit	10 Unit 5 Unit	15,000,000	19,680,000	19,680,000	Kota Bima, RasanaE Timur, Semua Kelurahan	Dana Transfer Umum-Dana Alokasi Umum	Memperkuat Stabilitas Polhukhankam Dan Transformasi Pelayanan Publik	Reformasi Birokrasi dan Pelayanan Publik	ASN	10 Unit 5 Unit	15,450,000	Kecamatan Rasanae Timur
7 01 01 2.0 9 09	Pemeliharaan/Rehabilitasi Gedung Kantor dan Bangunan Lainnya	Jumlah Gedung Kantor yang Terpelihara				9 Gegung	9 Gegung	25,498,000	25,422,000	25,422,000	Kota Bima, RasanaE Timur, Semua Kelurahan	Dana Transfer Umum-Dana Alokasi Umum	Memperkuat Stabilitas Polhukhankam Dan Transformasi Pelayanan Publik	Reformasi Birokrasi dan Pelayanan Publik	ASN	9 Gegung	26,262,940	Kecamatan Rasanae Timur
7 01 02	PROGRAM PENYELENGGARAAN PEMERINTAHAN DAN PELAYANAN PUBLIK	persentase koordinasi kegiatan di tingkat kecamatan	%		%		100 %	53,480,000	53,480,000	53,480,000						100 %	55,084,400	
7 01 02 2.0 1	Koordinasi Penyelenggaraan Kegiatan Pemerintahan di Tingkat Kecamatan	persentase koordinasi kegiatan di tingkat kecamatan	%		%		100 %	53,480,000	53,480,000	53,480,000						100 %	55,084,400	
7 01 02 2.0 1 02	Peningkatan Efektivitas Kegiatan Pemerintahan di Tingkat Kecamatan	Jumlah Kegiatan Pembinaan Wilayah Jumlah Kegiatan Pengelolaan Persampahan Jumlah Kegiatan PKK				1 Kegiatan	1 Kegiatan	53,480,000	53,480,000	53,480,000	Kota Bima, RasanaE Timur, Semua Kelurahan	Dana Transfer Umum-Dana Alokasi Umum	Memperkuat Stabilitas Polhukhankam Dan Transformasi Pelayanan Publik	Reformasi Birokrasi dan Pelayanan Publik	ASN	1 Kegiatan	55,084,400	Kecamatan Rasanae Timur
7 01 03	PROGRAM PEMBERDAYAAN MASYARAKAT DESA DAN KELURAHAN	persentase koordinasi kegiatan di tingkat kecamatan	Kegiatan		Kegiatan		1 Kegiatan	4,066,319,063	113,571,100	113,571,100						1 Kegiatan	4,188,308,635	

Penetapan Perubahan Rencana Kerja Pemerintah Daerah (RKPD)

Kota Bima

Tahun 2022

Kode	Urusan/ Bidang Urusan/ Program/ Kegiatan/ Sub Kegiatan	Indikator Program/ Kegiatan/ Sub Kegiatan	Target Akhir Periode RPJMD	Realisasi Capaian RKPD Tahun 2020	Prakiraan Capaian Target RKPD Tahun 2021	Capaian Kinerja dan Kerangka Pendanaan							Kelompok Sasaran	Prakiraan Maju Rencana Tahun 2023		Perangkat Daerah Penanggung Jawab		
						Target 2022		Pagu Indikatif			Lokasi	Sumber Dana		Prioritas			Target	Pagu Indikatif
						Semula	Menjadi	RKPD 2022	APBD 2022	RKPD 2022 Perubahan				Nasional	Daerah			
7.01.03.2.02	Kegiatan Pemberdayaan Kelurahan	Jumlah Lembaga Kemasyarakatan yang Berpartisipasi dalam Forum Musyawarah Perencanaan Pembangunan di Kelurahan	Kegiatan		Kegiatan		1 Kegiatan	4,066,319,063	113,571,100	113,571,100					1 Kegiatan	4,188,308,635		
7.01.03.2.02.01	Peningkatan Partisipasi Masyarakat dalam Forum Musyawarah Perencanaan Pembangunan di Kelurahan	Jumlah Musyawarah Kecamatan Jumlah Musyawarah Kelurahan				1 Kali 8 Kali	1 Kali 8 Kali	55,514,100	55,541,100	55,541,100	Kota Bima, Rasanae Timur, Semua Kelurahan	Dana Transfer Umum-Dana Alokasi Umum	Memperkuat Stabilitas Polhukhankam Dan Transformasi Pelayanan Publik	Reformasi Birokrasi dan Pelayanan Publik	Masyarakat	1 Kali 8 Kali	57,179,523	Kecamatan Rasanae Timur
7.01.03.2.02.02	Pembangunan Sarana dan Prasarana Kelurahan	Jumlah Kelurahan yang Mendapatkan Dana Pembangunan Sarana dan Prasarana Kelurahan				8 Kelurahan	8 Kelurahan	2,016,339,368	0	0	Kota Bima, Rasanae Timur, Semua Kelurahan	Dana Transfer Umum-Dana Alokasi Umum	Memperkuat Stabilitas Polhukhankam Dan Transformasi Pelayanan Publik	Reformasi Birokrasi dan Pelayanan Publik	Masyarakat	8 Kelurahan	2,076,829,549	Kecamatan Rasanae Timur
7.01.03.2.02.03	Pemberdayaan Masyarakat di Kelurahan	Jumlah Kelurahan yang Mendapatkan Dana Pemberdayaan Masyarakat				8 Kelurahan	8 Kelurahan	1,937,102,795	0	0	Kota Bima, Rasanae Timur, Semua Kelurahan	Dana Transfer Umum-Dana Alokasi Umum	Memperkuat Stabilitas Polhukhankam Dan Transformasi Pelayanan Publik	Reformasi Birokrasi dan Pelayanan Publik	Masyarakat	8 Kelurahan	1,995,215,879	Kecamatan Rasanae Timur
7.01.03.2.02.04	Evaluasi Kelurahan	Jumlah Kegiatan Lomba/ Pembinaan Kelurahan				8 Kelurahan	8 Kelurahan	57,362,800	58,030,000	58,030,000	Kota Bima, Rasanae Timur, Semua Kelurahan	Dana Transfer Umum-Dana Alokasi Umum	Memperkuat Stabilitas Polhukhankam Dan Transformasi Pelayanan Publik	Reformasi Birokrasi dan Pelayanan Publik	Masyarakat	8 Kelurahan	59,083,684	Kecamatan Rasanae Timur
7.01.04	PROGRAM KOORDINASI KETENTERAMAN DAN KETERTIBAN UMUM	Jumlah laporan Penyelenggaraan Ketenteraman dan Ketertiban Umum	%		%		100 %	69,020,000	82,200,000	82,200,000					100 %	71,090,600		
7.01.04.2.01	Koordinasi Upaya Penyelenggaraan Ketenteraman dan Ketertiban Umum	Jumlah laporan Penyelenggaraan Ketenteraman dan Ketertiban Umum	%		%		100 %	69,020,000	82,200,000	82,200,000					100 %	71,090,600		
7.01.04.2.01.01	Sinergitas dengan Kepolisian Negara Republik Indonesia, Tentara Nasional Indonesia dan Instansi Vertikal di Wilayah Kecamatan	Jumlah Kegiatan Pembinaan Ketertiban dan Keamanan Lingkungan				1 Kegiatan	1 Kegiatan	19,020,000	25,200,000	25,200,000	Kota Bima, Rasanae Timur, Semua Kelurahan	Dana Transfer Umum-Dana Alokasi Umum	Memperkuat Stabilitas Polhukhankam Dan Transformasi Pelayanan Publik	Reformasi Birokrasi dan Pelayanan Publik	Masyarakat	1 Kegiatan	19,590,600	Kecamatan Rasanae Timur



**Penetapan Perubahan Rencana Kerja Pemerintah Daerah (RKPD)**

**Kota Bima**

**Tahun 2022**

Kode	Urusan/ Bidang Urusan/ Program/ Kegiatan/ Sub Kegiatan	Indikator Program/ Kegiatan/ Sub Kegiatan	Target Akhir Periode RPJMD	Realisasi Capaian RKPD Tahun 2020	Prakiraan Capaian Target RKPD Tahun 2021	Capaian Kinerja dan Kerangka Pendanaan							Kelompok Sasaran	Prakiraan Maju Rencana Tahun 2023		Perangkat Daerah Penanggung Jawab				
						Target 2022		Pagu Indikatif			Lokasi	Sumber Dana		Prioritas			Target	Pagu Indikatif		
						Semula	Menjadi	RKPD 2022	APBD 2022	RKPD 2022 Perubahan				Nasional	Daerah					
7 01 04 2.0 1 02	Harmonisasi Hubungan Dengan Tokoh Agama dan Tokoh Masyarakat	Jumlah Kegiatan Sosial Keagamaan				1 Kegiatan	1 Kegiatan	50,000,000	57,000,000	57,000,000	Kota Bima, RasanaE Timur, Semua Kelurahan	Dana Transfer Umum-Dana Alokasi Umum	Memperkuat Stabilitas Polhukhankam Dan Transformasi Pelayanan Publik	Reformasi Birokrasi dan Pelayanan Publik	Masyarakat	1 Kegiatan	51,500,000	Kecamatan Rasanae Timur		
7	UNSUR KEWILAYAHAN																			
7 01	KECAMATAN						0	452,461,650	407,111,750								501,840,502			
7 01 03	PROGRAM PEMBERDAYAAN MASYARAKAT DESA DAN KELURAHAN	Terlaksananya Kegiatan Pembangunan Sarana dan Prasarana Kelurahan	Tahun		Tahun	1 Tahun		0	452,461,650	407,111,750								1 Tahun	501,840,502	
7 01 03 2.0 2	Kegiatan Pemberdayaan Kelurahan	Terlaksananya Kegiatan Pembangunan Sarana dan Prasarana Kelurahan	Tahun		Tahun	1 Tahun		0	452,461,650	407,111,750								1 Tahun	501,840,502	
7 01 03 2.0 2 02	Pembangunan Sarana dan Prasarana Kelurahan	Jumlah Kelurahan yang Mendapatkan Dana Pembangunan Sarana dan Prasarana Kelurahan				1 Kelurahan	1 Kelurahan	0	24,000,000	24,000,000	Kota Bima, RasanaE Timur, Nungga	Dana Transfer Umum-Dana Alokasi Umum	Memperkuat Stabilitas Polhukhankam Dan Transformasi Pelayanan Publik	Reformasi Birokrasi dan Pelayanan Publik	Masyarakat	1 Kelurahan	200,736,201	Kecamatan Rasanae Timur		
7 01 03 2.0 2 03	Pemberdayaan Masyarakat di Kelurahan	Jumlah Kelurahan yang Mendapatkan Dana Pemberdayaan Masyarakat				1 Kelurahan	1 Kelurahan	0	428,461,650	383,111,750	Kota Bima, RasanaE Timur, Nungga	Dana Transfer Umum-Dana Alokasi Umum	Memperkuat Stabilitas Polhukhankam Dan Transformasi Pelayanan Publik	Reformasi Birokrasi dan Pelayanan Publik	Masyarakat	1 Kelurahan	301,104,301	Kecamatan Rasanae Timur		
7	UNSUR KEWILAYAHAN																			
7 01	KECAMATAN						0	505,750,800	469,750,800								560,960,759			
7 01 03	PROGRAM PEMBERDAYAAN MASYARAKAT DESA DAN KELURAHAN	Terlaksananya Kegiatan Pembangunan Sarana dan Prasarana Kelurahan	Tahun		Tahun	1 Tahun		0	505,750,800	469,750,800								1 Tahun	560,960,759	
7 01 03 2.0 2	Kegiatan Pemberdayaan Kelurahan	Terlaksananya Kegiatan Pembangunan Sarana dan Prasarana Kelurahan	Tahun		Tahun	1 Tahun		0	505,750,800	469,750,800								1 Tahun	560,960,759	
7 01 03 2.0 2 02	Pembangunan Sarana dan Prasarana Kelurahan	Jumlah Kelurahan yang Mendapatkan Dana Pembangunan Sarana dan Prasarana Kelurahan				1 Kelurahan	1 Kelurahan	0	0	0	Kota Bima, RasanaE Timur, Lelamase	Dana Transfer Umum-Dana Alokasi Umum	Memperkuat Stabilitas Polhukhankam Dan Transformasi Pelayanan Publik	Reformasi Birokrasi dan Pelayanan Publik	Masyarakat	1 Kelurahan	224,384,304	Kecamatan Rasanae Timur		

**Penetapan Perubahan Rencana Kerja Pemerintah Daerah (RKPD)**

**Kota Bima**

**Tahun 2022**

Kode	Urusan/ Bidang Urusan/ Program/ Kegiatan/ Sub Kegiatan	Indikator Program/ Kegiatan/ Sub Kegiatan	Target Akhir Periode RPJMD	Realisasi Capaian RKPD Tahun 2020	Prakiraan Capaian Target RKPD Tahun 2021	Capaian Kinerja dan Kerangka Pendanaan							Kelompok Sasaran	Prakiraan Maju Rencana Tahun 2023		Perangkat Daerah Penanggung Jawab		
						Target 2022		Pagu Indikatif			Lokasi	Sumber Dana		Prioritas			Target	Pagu Indikatif
						Semula	Menjadi	RKPD 2022	APBD 2022	RKPD 2022 Perubahan				Nasional	Daerah			
7 01 03 2.0 03	Pemberdayaan Masyarakat di Kelurahan	Jumlah Kelurahan yang Mendapatkan Dana Pemberdayaan Masyarakat				1 Kelurahan	1 Kelurahan	0	505,750,800	469,750,800	Kota Bima, RasanaE Timur, Lelamase	Dana Transfer Umum-Dana Alokasi Umum	Memperkuat Stabilitas Polhukhankam Dan Transformasi Pelayanan Publik	Reformasi Birokrasi dan Pelayanan Publik	Masyarakat	1 Kelurahan	336,576,455	Kecamatan Rasanae Timur
7	UNSUR KEWILAYAHAN																	
7 01	KECAMATAN																	
7 01 03	PROGRAM PEMBERDAYAAN MASYARAKAT DESA DAN KELURAHAN	Terlaksananya Kegiatan Pembangunan Sarana dan Prasarana Kelurahan	Tahun		Tahun	1 Tahun		0	495,753,650	448,253,650						1 Tahun	549,081,572	
7 01 03 2.0 02	Kegiatan Pemberdayaan Kelurahan	Terlaksananya Kegiatan Pembangunan Sarana dan Prasarana Kelurahan	Tahun		Tahun	1 Tahun		0	495,753,650	448,253,650						1 Tahun	549,081,572	
7 01 03 2.0 02	Pembangunan Sarana dan Prasarana Kelurahan	Jumlah Kelurahan yang Mendapatkan Dana Pembangunan Sarana dan Prasarana Kelurahan				1 Kelurahan	1 Kelurahan	0	32,000,000	32,000,000	Kota Bima, RasanaE Timur, Dodu	Dana Transfer Umum-Dana Alokasi Umum	Memperkuat Stabilitas Polhukhankam Dan Transformasi Pelayanan Publik	Reformasi Birokrasi dan Pelayanan Publik	Masyarakat	1 Kelurahan	219,632,629	Kecamatan Rasanae Timur
7 01 03 2.0 03	Pemberdayaan Masyarakat di Kelurahan	Jumlah Kelurahan yang Mendapatkan Dana Pemberdayaan Masyarakat				1 Kelurahan	1 Kelurahan	0	463,753,650	416,253,650	Kota Bima, RasanaE Timur, Dodu	Dana Transfer Umum-Dana Alokasi Umum	Memperkuat Stabilitas Polhukhankam Dan Transformasi Pelayanan Publik	Reformasi Birokrasi dan Pelayanan Publik	Masyarakat	1 Kelurahan	329,448,943	Kecamatan Rasanae Timur
7	UNSUR KEWILAYAHAN																	
7 01	KECAMATAN																	
7 01 03	PROGRAM PEMBERDAYAAN MASYARAKAT DESA DAN KELURAHAN	Terlaksananya Kegiatan Pembangunan Sarana dan Prasarana Kelurahan	Tahun		Tahun	1 Tahun		0	388,449,650	356,049,650						1 Tahun	429,978,807	
7 01 03 2.0 02	Kegiatan Pemberdayaan Kelurahan	Terlaksananya Kegiatan Pembangunan Sarana dan Prasarana Kelurahan	Tahun		Tahun	1 Tahun		0	388,449,650	356,049,650						1 Tahun	429,978,807	
7 01 03 2.0 02	Pembangunan Sarana dan Prasarana Kelurahan	Jumlah Kelurahan yang Mendapatkan Dana Pembangunan Sarana dan Prasarana Kelurahan				1 Kelurahan	1 Kelurahan	0	0	0	Kota Bima, RasanaE Timur, Lampe	Dana Transfer Umum-Dana Alokasi Umum	Memperkuat Stabilitas Polhukhankam Dan Transformasi Pelayanan Publik	Reformasi Birokrasi dan Pelayanan Publik	Masyarakat	1 Kelurahan	171,991,523	Kecamatan Rasanae Timur

**Penetapan Perubahan Rencana Kerja Pemerintah Daerah (RKPD)**

**Kota Bima**

**Tahun 2022**

Kode	Urusan/ Bidang Urusan/ Program/ Kegiatan/ Sub Kegiatan	Indikator Program/ Kegiatan/ Sub Kegiatan	Target Akhir Periode RPJMD	Realisasi Capaian RKPD Tahun 2020	Prakiraan Capaian Target RKPD Tahun 2021	Capaian Kinerja dan Kerangka Pendanaan							Kelompok Sasaran	Prakiraan Maju Rencana Tahun 2023		Perangkat Daerah Penanggung Jawab		
						Target 2022		Pagu Indikatif			Lokasi	Sumber Dana		Prioritas			Target	Pagu Indikatif
						Semula	Menjadi	RKPD 2022	APBD 2022	RKPD 2022 Perubahan				Nasional	Daerah			
7 01 03 2.0 03	Pemberdayaan Masyarakat di Kelurahan	Jumlah Kelurahan yang Mendapatkan Dana Pemberdayaan Masyarakat				1 Kelurahan	1 Kelurahan	0	388,449,650	356,049,650	Kota Bima, RasanaE Timur, Lampe	Dana Transfer Umum-Dana Alokasi Umum	Memperkuat Stabilitas Polhukhankam Dan Transformasi Pelayanan Publik	Reformasi Birokrasi dan Pelayanan Publik	Masyarakat	1 Kelurahan	257,987,284	Kecamatan Rasanae Timur
7	UNSUR KEWILAYAHAN																	
7 01	KECAMATAN																	
7 01 03	PROGRAM PEMBERDAYAAN MASYARAKAT DESA DAN KELURAHAN	Terlaksananya Kegiatan Pembangunan Sarana dan Prasarana Kelurahan	Tahun		Tahun		1 Tahun	0	435,910,550	399,910,550						1 Tahun	482,173,755	
7 01 03 2.0 02	Kegiatan Pemberdayaan Kelurahan	Terlaksananya Kegiatan Pembangunan Sarana dan Prasarana Kelurahan	Tahun		Tahun		1 Tahun	0	435,910,550	399,910,550						1 Tahun	482,173,755	
7 01 03 2.0 02	Pembangunan Sarana dan Prasarana Kelurahan	Jumlah Kelurahan yang Mendapatkan Dana Pembangunan Sarana dan Prasarana Kelurahan				1 Kelurahan	1 Kelurahan	0	0	0	Kota Bima, RasanaE Timur, Kodo	Dana Transfer Umum-Dana Alokasi Umum	Memperkuat Stabilitas Polhukhankam Dan Transformasi Pelayanan Publik	Reformasi Birokrasi dan Pelayanan Publik	Masyarakat	1 Kelurahan	192,869,502	Kecamatan Rasanae Timur
7 01 03 2.0 03	Pemberdayaan Masyarakat di Kelurahan	Jumlah Kelurahan yang Mendapatkan Dana Pemberdayaan Masyarakat				1 Kelurahan	1 Kelurahan	0	435,910,550	399,910,550	Kota Bima, RasanaE Timur, Kodo	Dana Transfer Umum-Dana Alokasi Umum	Memperkuat Stabilitas Polhukhankam Dan Transformasi Pelayanan Publik	Reformasi Birokrasi dan Pelayanan Publik	Masyarakat	1 Kelurahan	289,304,253	Kecamatan Rasanae Timur
7	UNSUR KEWILAYAHAN																	
7 01	KECAMATAN																	
7 01 03	PROGRAM PEMBERDAYAAN MASYARAKAT DESA DAN KELURAHAN	Terlaksananya Kegiatan Pembangunan Sarana dan Prasarana Kelurahan	Tahun		Tahun		1 Tahun	0	567,931,250	529,681,250						1 Tahun	630,645,593	
7 01 03 2.0 02	Kegiatan Pemberdayaan Kelurahan	Terlaksananya Kegiatan Pembangunan Sarana dan Prasarana Kelurahan	Tahun		Tahun		1 Tahun	0	567,931,250	529,681,250						1 Tahun	630,645,593	
7 01 03 2.0 02	Pembangunan Sarana dan Prasarana Kelurahan	Jumlah Kelurahan yang Mendapatkan Dana Pembangunan Sarana dan Prasarana Kelurahan				1 Kelurahan	1 Kelurahan	0	24,000,000	24,000,000	Kota Bima, RasanaE Timur, Kumbe	Dana Transfer Umum-Dana Alokasi Umum	Memperkuat Stabilitas Polhukhankam Dan Transformasi Pelayanan Publik	Reformasi Birokrasi dan Pelayanan Publik	Masyarakat	1 Kelurahan	252,258,237	Kecamatan Rasanae Timur

**Penetapan Perubahan Rencana Kerja Pemerintah Daerah (RKPD)**

Kota Bima

Tahun 2022

Kode	Urusan/ Bidang Urusan/ Program/ Kegiatan/ Sub Kegiatan	Indikator Program/ Kegiatan/ Sub Kegiatan	Target Akhir Periode RPJMD	Realisasi Capaian RKPD Tahun 2020	Prakiraan Capaian Target RKPD Tahun 2021	Capaian Kinerja dan Kerangka Pendanaan							Kelompok Sasaran	Prakiraan Maju Rencana Tahun 2023		Perangkat Daerah Penanggung Jawab		
						Target 2022		Pagu Indikatif			Lokasi	Sumber Dana		Prioritas			Target	Pagu Indikatif
						Semula	Menjadi	RKPD 2022	APBD 2022	RKPD 2022 Perubahan				Nasional	Daerah			
7 01 03 2.0 03	Pemberdayaan Masyarakat di Kelurahan	Jumlah Kelurahan yang Mendapatkan Dana Pemberdayaan Masyarakat				1 Kelurahan	1 Kelurahan	0	543,931,250	505,681,250	Kota Bima, RasanaE Timur, Kumbe	Dana Transfer Umum-Dana Alokasi Umum	Memperkuat Stabilitas Polhukhankam Dan Transformasi Pelayanan Publik	Reformasi Birokrasi dan Pelayanan Publik	Masyarakat	1 Kelurahan	378,387,356	Kecamatan Rasanae Timur
7																		
7																		
7 01								0	400,499,600	367,613,300								444,296,948
7 01 03	PROGRAM PEMBERDAYAAN MASYARAKAT DESA DAN KELURAHAN	Terlaksananya Kegiatan Pembangunan Sarana dan Prasarana Kelurahan	Tahun		Tahun		1 Tahun	0	400,499,600	367,613,300						1 Tahun		444,296,948
7 01 03 2.0 02	Kegiatan Pemberdayaan Kelurahan	Terlaksananya Kegiatan Pembangunan Sarana dan Prasarana Kelurahan	Tahun		Tahun		1 Tahun	0	400,499,600	367,613,300						1 Tahun		444,296,948
7 01 03 2.0 02	Pembangunan Sarana dan Prasarana Kelurahan	Jumlah Kelurahan yang Mendapatkan Dana Pembangunan Sarana dan Prasarana Kelurahan				1 Kelurahan	1 Kelurahan	0	0	0	Kota Bima, RasanaE Timur, Oi Fo'o	Dana Transfer Umum-Dana Alokasi Umum	Memperkuat Stabilitas Polhukhankam Dan Transformasi Pelayanan Publik	Reformasi Birokrasi dan Pelayanan Publik	Masyarakat	1 Kelurahan	177,718,779	Kecamatan Rasanae Timur
7 01 03 2.0 03	Pemberdayaan Masyarakat di Kelurahan	Jumlah Kelurahan yang Mendapatkan Dana Pemberdayaan Masyarakat				1 Kelurahan	1 Kelurahan	0	400,499,600	367,613,300	Kota Bima, RasanaE Timur, Oi Fo'o	Dana Transfer Umum-Dana Alokasi Umum	Memperkuat Stabilitas Polhukhankam Dan Transformasi Pelayanan Publik	Reformasi Birokrasi dan Pelayanan Publik	Masyarakat	1 Kelurahan	266,578,169	Kecamatan Rasanae Timur
7																		
7								0	378,309,650	345,009,650								415,305,293
7 01 03	PROGRAM PEMBERDAYAAN MASYARAKAT DESA DAN KELURAHAN	Terlaksananya Kegiatan Pembangunan Sarana dan Prasarana Kelurahan	Tahun		Tahun		1 Tahun	0	378,309,650	345,009,650						1 Tahun		415,305,293
7 01 03 2.0 02	Kegiatan Pemberdayaan Kelurahan	Terlaksananya Kegiatan Pembangunan Sarana dan Prasarana Kelurahan	Tahun		Tahun		1 Tahun	0	378,309,650	345,009,650						1 Tahun		415,305,293
7 01 03 2.0 02	Pembangunan Sarana dan Prasarana Kelurahan	Jumlah Kelurahan yang Mendapatkan Dana Pembangunan Sarana dan Prasarana Kelurahan				1 Kelurahan	1 Kelurahan	0	0	0	Kota Bima, RasanaE Timur, Oimbo	Dana Transfer Umum-Dana Alokasi Umum	Memperkuat Stabilitas Polhukhankam Dan Transformasi Pelayanan Publik	Reformasi Birokrasi dan Pelayanan Publik	Masyarakat	1 Kelurahan	166,122,117	Kecamatan Rasanae Timur

**Penetapan Perubahan Rencana Kerja Pemerintah Daerah (RKPD)**

Kota Bima

Tahun 2022

Kode	Urusan/ Bidang Urusan/ Program/ Kegiatan/ Sub Kegiatan	Indikator Program/ Kegiatan/ Sub Kegiatan	Target Akhir Periode RPJMD	Realisasi Capaian RKPD Tahun 2020	Prakiraan Capaian Target RKPD Tahun 2021	Capaian Kinerja dan Kerangka Pendanaan							Kelompok Sasaran	Prakiraan Maju Rencana Tahun 2023		Perangkat Daerah Penanggung Jawab		
						Target 2022		Pagu Indikatif			Lokasi	Sumber Dana		Prioritas			Target	Pagu Indikatif
						Semula	Menjadi	RKPD 2022	APBD 2022	RKPD 2022 Perubahan				Nasional	Daerah			
7 01 03 2 03	Pemberdayaan Masyarakat di Kelurahan	Jumlah Kelurahan yang Mendapatkan Dana Pemberdayaan Masyarakat				1 Kelurahan	1 Kelurahan	0	378,309,650	345,009,650	Kota Bima, RasanaE Timur, Oimbo	Dana Transfer Umum-Dana Alokasi Umum	Memperkuat Stabilitas Polhukhankam Dan Transformasi Pelayanan Publik	Reformasi Birokrasi dan Pelayanan Publik	Masyarakat	1 Kelurahan	249,183,176	Kecamatan Rasanae Timur
7	UNSUR KEWILAYAHAN																	
7 01	KECAMATAN																	
7 01 01	PROGRAM PENUNJANG URUSAN PEMERINTAHAN DAERAH KABUPATEN/KOTA	Jumlah Dokumen Perencanaan, Penganggaran, dan Evaluasi Kinerja Perangkat Daerah	Dokumen		Dokumen	4 Dokumen		7,144,462,745	6,472,485,900	7,014,384,129						4 Dokumen	7,480,644,925	
7 01 01 2.0 1	Perencanaan, Penganggaran, dan Evaluasi Kinerja Perangkat Daerah	Jumlah Dokumen Perencanaan, Penganggaran, dan Evaluasi Kinerja Perangkat Daerah	Dokumen		Dokumen	4 Dokumen		1,921,568	3,068,000	3,068,000						4 Dokumen	1,979,215	
7 01 01 2.0 1 02	Koordinasi dan Penyusunan Dokumen RKA-SKPD	Jumlah Dokumen Program dan Kegiatan yang Tersusun				1 Dokumen	1 Dokumen	491,825	676,000	676,000	Kota Bima, Asakota, Semua Kelurahan	Dana Transfer Umum-Dana Alokasi Umum	Memperkuat Stabilitas Polhukhankam Dan Transformasi Pelayanan Publik	Reformasi Birokrasi dan Pelayanan Publik	Tersusunnya Dokumen Perencanaan, Penganggaran, dan Evaluasi Kinerja Perangkat Daerah	1 Dokumen	506,580	Kecamatan Asakota
7 01 01 2.0 1 03	Koordinasi dan Penyusunan Dokumen Perubahan RKA-SKPD	Jumlah Dokumen Perubahan Yang Tersusun				1 Dokumen	1 Dokumen	476,993	1,026,000	1,026,000	Kota Bima, Asakota, Semua Kelurahan	Dana Transfer Umum-Dana Alokasi Umum	Memperkuat Stabilitas Polhukhankam Dan Transformasi Pelayanan Publik	Reformasi Birokrasi dan Pelayanan Publik	Tersusunnya Dokumen Perencanaan, Penganggaran, dan Evaluasi Kinerja Perangkat Daerah	1 Dokumen	491,303	Kecamatan Asakota
7 01 01 2.0 1 04	Koordinasi dan Penyusunan DPA-SKPD	Jumlah Dokumen DPA				1 Dokumen	1 Dokumen	476,375	602,500	602,500	Kota Bima, Asakota, Semua Kelurahan	Dana Transfer Umum-Dana Alokasi Umum	Memperkuat Stabilitas Polhukhankam Dan Transformasi Pelayanan Publik	Reformasi Birokrasi dan Pelayanan Publik	Tersusunnya Dokumen Perencanaan, Penganggaran, dan Evaluasi Kinerja Perangkat Daerah	1 Dokumen	490,666	Kecamatan Asakota

**Penetapan Perubahan Rencana Kerja Pemerintah Daerah (RKPD)**

Kota Bima

Tahun 2022

Kode	Urusan/ Bidang Urusan/ Program/ Kegiatan/ Sub Kegiatan	Indikator Program/ Kegiatan/ Sub Kegiatan	Target Akhir Period e RPJMD	Realisasi Capaian RKPD Tahun 2020	Prakiraan Capaian Target RKPD Tahun 2021	Capaian Kinerja dan Kerangka Pendanaan									Kelompok Sasaran	Prakiraan Maju Rencana Tahun 2023		Perangkat Daerah Penanggung Jawab
						Target 2022		Pagu Indikatif			Lokasi	Sumber Dana	Prioritas			Target	Pagu Indikatif	
						Semula	Menjadi	RKPD 2022	APBD 2022	RKPD 2022 Perubahan			Nasional	Daerah				
7.01.01.2.01.05	Koordinasi dan Penyusunan Perubahan DPA-SKPD	Jumlah Dokumen Perubahan DPA				1 Dokumen	1 Dokumen	476,375	763,500	763,500	Kota Bima, Asakota, Semua Kelurahan	Dana Transfer Umum-Dana Alokasi Umum	Memperkuat Stabilitas Polhukhankam Dan Transformasi Pelayanan Publik	Reformasi Birokrasi dan Pelayanan Publik	Tersusunnya Dokumen Perencanaan, Penganggaran, dan Evaluasi Kinerja Perangkat Daerah	1 Dokumen	490,666	Kecamatan Asakota
7.01.01.2.02	<b>Administrasi Perangkat Daerah</b>	Persentase pemenuhanan layanan Administrasi Umum Perangkat Daerah	%		%		100 %	6,490,033,534	5,688,630,420	6,230,528,649						100 %	6,806,582,837	
7.01.01.2.02.01	Penyediaan Gaji dan Tunjangan ASN	Jumlah Pegawai Yang Mendapatkan Gaji dan Tunjangan ASNPD				12 Bulan	12 Bulan	6,092,414,909	5,230,691,620	5,772,589,849	Kota Bima, Asakota, Semua Kelurahan	Dana Transfer Umum-Dana Alokasi Umum	Memperkuat Stabilitas Polhukhankam Dan Transformasi Pelayanan Publik	Reformasi Birokrasi dan Pelayanan Publik	Terwujudnya Tertib administrasi Keuangan Perangkat Daerah	12 Bulan	6,397,035,654	Kecamatan Asakota
7.01.01.2.02.03	Pelaksanaan Penatausahaan dan Pengujian/Verifikasi Keuangan SKPD	Jumlah Bahan yang di Verifikasi				12 Berkas	12 Berkas	395,941,270	452,271,100	452,271,100	Kota Bima, Asakota, Semua Kelurahan	Dana Transfer Umum-Dana Alokasi Umum	Memperkuat Stabilitas Polhukhankam Dan Transformasi Pelayanan Publik	Reformasi Birokrasi dan Pelayanan Publik	Terwujudnya Tertib administrasi Keuangan Perangkat Daerah	12 Berkas	407,819,508	Kecamatan Asakota
7.01.01.2.02.05	Koordinasi dan Penyusunan Laporan Keuangan Akhir Tahun SKPD	Jumlah Calk dan Rekon Aset				1 Dokumen	1 Dokumen	466,075	1,095,700	1,095,700	Kota Bima, Asakota, Semua Kelurahan	Dana Transfer Umum-Dana Alokasi Umum	Memperkuat Stabilitas Polhukhankam Dan Transformasi Pelayanan Publik	Reformasi Birokrasi dan Pelayanan Publik	Terwujudnya Tertib administrasi Keuangan Perangkat Daerah	1 Dokumen	480,057	Kecamatan Asakota
7.01.01.2.02.07	Koordinasi dan Penyusunan Laporan Keuangan Bulanan/Triwulanan/Semesteran SKPD	Jumlah Dokumen Laporan Keuangan Semesteran yang dikerjakan				2 Dokumen	2 Dokumen	1,211,280	4,572,000	4,572,000	Kota Bima, Asakota, Semua Kelurahan	Dana Transfer Umum-Dana Alokasi Umum	Memperkuat Stabilitas Polhukhankam Dan Transformasi Pelayanan Publik	Reformasi Birokrasi dan Pelayanan Publik	Terwujudnya Tertib administrasi Keuangan Perangkat Daerah	2 Dokumen	1,247,618	Kecamatan Asakota
7.01.01.2.06	<b>Administrasi Umum Perangkat Daerah</b>	Persentase pemenuhanan layanan Administrasi Umum Perangkat Daerah	%		%		100 %	184,462,546	130,660,900	130,660,900						100 %	189,996,422	
7.01.01.2.06.01	Penyediaan Komponen Instalasi Listrik/Penerangan Bangunan Kantor	Jumlah Alat Listrik Dan Lampu Penerangan Kantor				1 tahun	1 tahun	6,803,150	14,516,300	14,516,300	Kota Bima, Asakota, Semua Kelurahan	Dana Transfer Umum-Dana Alokasi Umum	Memperkuat Stabilitas Polhukhankam Dan Transformasi Pelayanan Publik	Reformasi Birokrasi dan Pelayanan Publik	Terlaksananya Administrasi Umum Perangkat Daerah	1 tahun	7,007,245	Kecamatan Asakota

**Penetapan Perubahan Rencana Kerja Pemerintah Daerah (RKPD)**

Kota Bima

Tahun 2022

Kode	Urusan/ Bidang Urusan/ Program/ Kegiatan/ Sub Kegiatan	Indikator Program/ Kegiatan/ Sub Kegiatan	Target Akhir Period e RPJMD	Realisasi Capaian RKPD Tahun 2020	Prakiraan Capaian Target RKPD Tahun 2021	Capaian Kinerja dan Kerangka Pendanaan								Kelompok Sasaran	Prakiraan Maju Rencana Tahun 2023		Perangkat Daerah Penanggung Jawab	
						Target 2022		Pagu Indikatif			Lokasi	Sumber Dana	Prioritas		Target	Pagu Indikatif		
						Semula	Menjadi	RKPD 2022	APBD 2022	RKPD 2022 Perubahan			Nasional					Daerah
7 01 01 2.0 02 6	Penyediaan Peralatan dan Perlengkapan Kantor	Jumlah Alat Listrik Dan Lampu Penerangan Kantor Jumlah dokumen yang dicetak dan digandakan Jumlah Peralatan Dan Perlengkapan Kantor Yang Tersedia				1 tahun	1 tahun	47,305,480	0	0	Kota Bima, Asakota, Semua Kelurahan	Dana Transfer Umum-Dana Alokasi Umum	Memperkuat Stabilitas Polhukhankam Dan Transformasi Pelayanan Publik	Reformasi Birokrasi dan Pelayanan Publik	Terlaksananya Administrasi Umum Perangkat Daerah	1 tahun	48,724,644	Kecamatan Asakota
7 01 01 2.0 05 6	Penyediaan Barang Cetak dan Penggandaan	Jumlah dokumen yang dicetak dan digandakan				1 tahun	1 tahun	1,193,976	2,704,600	2,704,600	Kota Bima, Asakota, Semua Kelurahan	Dana Transfer Umum-Dana Alokasi Umum	Memperkuat Stabilitas Polhukhankam Dan Transformasi Pelayanan Publik	Reformasi Birokrasi dan Pelayanan Publik	Terlaksananya Administrasi Umum Perangkat Daerah	1 tahun	1,229,795	Kecamatan Asakota
7 01 01 2.0 06 6	Penyediaan Bahan Bacaan dan Peraturan Perundang-undangan	Jumlah Alat Listrik Dan Lampu Penerangan Kantor Jumlah dokumen yang dicetak dan digandakan Jumlah Media Langganan Koran Jumlah Peralatan Dan Perlengkapan Kantor Yang Tersedia				1 tahun	1 tahun	19,776,000	0	0	Kota Bima, Asakota, Semua Kelurahan	Dana Transfer Umum-Dana Alokasi Umum	Memperkuat Stabilitas Polhukhankam Dan Transformasi Pelayanan Publik	Reformasi Birokrasi dan Pelayanan Publik	Terlaksananya Administrasi Umum Perangkat Daerah	1 tahun	20,369,280	Kecamatan Asakota
7 01 01 2.0 09 6	Penyelenggaraan Rapat Koordinasi dan Konsultasi SKPD	Jumlah Alat Listrik Dan Lampu Penerangan Kantor Jumlah dokumen yang dicetak dan digandakan Jumlah Media Langganan Koran Jumlah Peralatan Dan Perlengkapan Kantor Yang Tersedia Jumlah Perjalanan Dinas Dalam Rangka Rapat Koordinasi/Konsultasi Ke Luar Daerah				1 tahun	1 tahun	109,383,940	113,440,000	113,440,000	Kota Bima, Asakota, Semua Kelurahan	Dana Transfer Umum-Dana Alokasi Umum	Memperkuat Stabilitas Polhukhankam Dan Transformasi Pelayanan Publik	Reformasi Birokrasi dan Pelayanan Publik	Terlaksananya Administrasi Umum Perangkat Daerah	1 tahun	112,665,458	Kecamatan Asakota
7 01 01 2.0 8	Penyediaan Jasa Penunjang Urusan Pemerintahan Daerah	Jumlah Penyediaan Jasa Penunjang Urusan Pemerintahan Daerah	Tahun		Tahun	1 Tahun		425,127,453	431,678,380	431,678,380						1 Tahun	437,881,277	
7 01 01 2.0 01 8	Penyediaan Jasa Surat Menyurat	Jumlah Penyediaan Jasa				1 tahun	1 tahun	118,069,930	126,520,000	126,520,000	Kota Bima, Asakota, Semua Kelurahan	Dana Transfer Umum-Dana Alokasi Umum	Memperkuat Stabilitas Polhukhankam Dan Transformasi Pelayanan Publik	Reformasi Birokrasi dan Pelayanan Publik	Terpenuhinya Jumlah Penyediaan Jasa Penunjang Urusan Pemerintahan Daerah	1 tahun	121,612,028	Kecamatan Asakota

Penetapan Perubahan Rencana Kerja Pemerintah Daerah (RKPD)

Kota Bima

Tahun 2022

Kode	Urusan/ Bidang Urusan/ Program/ Kegiatan/ Sub Kegiatan	Indikator Program/ Kegiatan/ Sub Kegiatan	Target Akhir Periode RPJMD	Realisasi Capaian RKPD Tahun 2020	Prakiraan Capaian Target RKPD Tahun 2021	Capaian Kinerja dan Kerangka Pendanaan								Kelompok Sasaran	Prakiraan Maju Rencana Tahun 2023		Perangkat Daerah Penanggung Jawab	
						Target 2022		Pagu Indikatif			Lokasi	Sumber Dana	Prioritas		Target	Pagu Indikatif		
						Semula	Menjadi	RKPD 2022	APBD 2022	RKPD 2022 Perubahan			Nasional					Daerah
7.01.01.2.08.02	Penyediaan Jasa Komunikasi, Sumber Daya Air dan Listrik	Jumlah Penyediaan Jasa komunikasi air dan listrik				1 tahun	1 tahun	68,335,350	58,425,000	58,425,000	Kota Bima, Asakota, Semua Kelurahan	Dana Transfer Umum-Dana Alokasi Umum	Memperkuat Stabilitas Polhukhankam Dan Transformasi Pelayanan Publik	Reformasi Birokrasi dan Pelayanan Publik	Terpenuhinya Jumlah Penyediaan Jasa Penunjang Urusan Pemerintahan Daerah	1 tahun	70,385,411	Kecamatan Asakota
7.01.01.2.08.04	Penyediaan Jasa Pelayanan Umum Kantor	Jumlah ketersediaan peralatan kebersihan				1 tahun	1 tahun	238,722,173	246,733,380	246,733,380	Kota Bima, Asakota, Semua Kelurahan	Dana Transfer Umum - Dana Alokasi Umum	Memperkuat Stabilitas Polhukhankam Dan Transformasi Pelayanan Publik	Reformasi Birokrasi dan Pelayanan Publik	Terpenuhinya Jumlah Penyediaan Jasa Penunjang Urusan Pemerintahan Daerah	1 tahun	245,883,838	Kecamatan Asakota
7.01.01.2.09	<b>Pemeliharaan Barang Milik Daerah Penunjang Urusan Pemerintahan Daerah</b>	Terpeliharanya Barang Milik Daerah Penunjang Urusan Pemerintahan daerah	Tahun		Tahun	1 Tahun		42,917,644	218,448,200	218,448,200						1 Tahun	44,205,174	
7.01.01.2.09.01	Penyediaan Jasa Pemeliharaan, Biaya Pemeliharaan dan Pajak Kendaraan Perorangan Dinas atau Kendaraan Dinas Jabatan	Ketersediaan Kendaraan Dinas yang dirawat dan dibayar pajaknya dan Tenaga Sopir				1 tahun	1 tahun	42,917,644	218,448,200	218,448,200	Kota Bima, Asakota, Semua Kelurahan	Dana Transfer Umum-Dana Alokasi Umum	Memperkuat Stabilitas Polhukhankam Dan Transformasi Pelayanan Publik	Reformasi Birokrasi dan Pelayanan Publik	Terpeliharanya Barang Milik Daerah Penunjang Urusan Pemerintahan daerah	1 tahun	44,205,174	Kecamatan Asakota
7.01.01.2.09.09	Pemeliharaan/Rehabilitasi Gedung Kantor dan Bangunan Lainnya	Terlaksananya Pemeliharaan Barang Milik Daerah Penunjang Urusan Pemerintahan Daerah					1 Tahun	0	0	0	Kota Bima, Asakota, Semua Kelurahan		Memperkuat Stabilitas Polhukhankam Dan Transformasi Pelayanan Publik	Reformasi Birokrasi dan Pelayanan Publik	Terpeliharanya Barang Milik Daerah Penunjang Urusan Pemerintahan daerah	1 Tahun	0	Kecamatan Asakota
7.01.01.2.09.10	Pemeliharaan/Rehabilitasi Sarana dan Prasarana Gedung Kantor atau Bangunan Lainnya	Terlaksananya Pemeliharaan Barang Milik Daerah Penunjang Urusan Pemerintahan Daerah					1 Tahun	0	0	0	Kota Bima, Asakota, Semua Kelurahan	Dana Transfer Umum-Dana Alokasi Umum	Memperkuat Stabilitas Polhukhankam Dan Transformasi Pelayanan Publik	Reformasi Birokrasi dan Pelayanan Publik	Terpeliharanya Barang Milik Daerah Penunjang Urusan Pemerintahan daerah	1 Tahun	0	Kecamatan Asakota



**Penetapan Perubahan Rencana Kerja Pemerintah Daerah (RKPD)**

**Kota Bima**

**Tahun 2022**

Kode	Urusan/ Bidang Urusan/ Program/ Kegiatan/ Sub Kegiatan	Indikator Program/ Kegiatan/ Sub Kegiatan	Target Akhir Periode RPJMD	Realisasi Capaian RKPD Tahun 2020	Prakiraan Capaian Target RKPD Tahun 2021	Capaian Kinerja dan Kerangka Pendanaan						Kelompok Sasaran	Prakiraan Maju Rencana Tahun 2023		Perangkat Daerah Penanggung Jawab			
						Target 2022		Pagu Indikatif			Lokasi		Sumber Dana	Prioritas		Target	Pagu Indikatif	
						Semula	Menjadi	RKPD 2022	APBD 2022	RKPD 2022 Perubahan				Nasional				Daerah
7 01 02	PROGRAM PENYELENGGARAAN PEMERINTAHAN DAN PELAYANAN PUBLIK	Jumlah Penyelenggaraan Kegiatan Pemerintahan di Tingkat Kecamatan Persentase Koordinasi Pelayanan Publik	Tahun %		Tahun %		1 Tahun 95 %	53,319,598	55,132,600	55,132,600				1 Tahun 95 %	54,919,186			
7 01 02 2.0 1	Koordinasi Penyelenggaraan Kegiatan Pemerintahan di Tingkat Kecamatan	Jumlah Penyelenggaraan Kegiatan Pemerintahan di Tingkat Kecamatan Persentase Koordinasi Pelayanan Publik	Tahun %		Tahun %		1 Tahun 95 %	53,319,598	55,132,600	55,132,600				1 Tahun 95 %	54,919,186			
7 01 02 2.0 1 01	Koordinasi/Sinergi Perencanaan dan Pelaksanaan Kegiatan Pemerintahan dengan Perangkat Daerah dan Instansi Vertikal Terkait	Jumlah Dokumen Pelayanan Umum Jumlah Perjalanan Dinas Dalam Rangka Rapat Koordinasi/Konsultasi Ke Luar Daerah				1 tahun	1 tahun	1,083,560	1,052,000	1,052,000	Kota Bima, Asakota, Semua Kelurahan	Dana Transfer Umum-Dana Alokasi Umum	Memperkuat Stabilitas Polhukhankam Dan Transformasi Pelayanan Publik	Reformasi Birokrasi dan Pelayanan Publik	Jumlah Kegiatan Koordinasi Penyelenggaraan Kegiatan Pemerintahan di Tingkat Kecamatan	1 tahun	1,116,067	Kecamatan Asakota
7 01 02 2.0 1 02	Peningkatan Efektifitas Kegiatan Pemerintahan di Tingkat Kecamatan	Jumlah Kegiatan Pemberdayaan ormas, Pengelolaan Persampahan				3 Kegiatan	3 Kegiatan	52,236,038	54,080,600	54,080,600	Kota Bima, Asakota, Semua Kelurahan	Dana Transfer Umum-Dana Alokasi Umum	Memperkuat Stabilitas Polhukhankam Dan Transformasi Pelayanan Publik	Reformasi Birokrasi dan Pelayanan Publik	Jumlah Kegiatan Koordinasi Penyelenggaraan Kegiatan Pemerintahan di Tingkat Kecamatan	3 Kegiatan	53,803,119	Kecamatan Asakota
7 01 03	PROGRAM PEMBERDAYAAN MASYARAKAT DESA DAN KELURAHAN	Terlaksananya Kegiatan Pemberdayaan Masyarakat Kelurahan di Kecamatan	Persen		Persen		100 Persen	3,530,132,053	147,753,100	175,103,100					100 Persen	3,703,992,151		
7 01 03 2.0 1	Koordinasi Kegiatan Pemberdayaan Desa	Terlaksananya Kegiatan Pemberdayaan Masyarakat Di Kelurahan di Kecamatan	Persen		Persen		100 Persen	0	0	27,350,000					100 Persen	0		
7 01 03 2.0 1 03	Peningkatan Efektifitas Kegiatan Pemberdayaan Masyarakat di Wilayah Kecamatan	Terlaksananya Kegiatan Pemberdayaan Masyarakat Di Kelurahan					100 Persen	0	0	27,350,000	Kota Bima, Asakota, Semua Kelurahan	Dana Transfer Umum-Dana Alokasi Umum	Penanggulangan Kemiskinan dan Pengangguran	Persentase Terlaksananya Kegiatan Pemberdayaan Masyarakat Kelurahan di Kecamatan	100 Persen	0	Kecamatan Asakota	

**Penetapan Perubahan Rencana Kerja Pemerintah Daerah (RKPD)**

Kota Bima

Tahun 2022

Kode	Urusan/ Bidang Urusan/ Program/ Kegiatan/ Sub Kegiatan	Indikator Program/ Kegiatan/ Sub Kegiatan	Target Akhir Periode RPJMD	Realisasi Capaian RKPD Tahun 2020	Prakiraan Capaian Target RKPD Tahun 2021	Capaian Kinerja dan Kerangka Pendanaan						Kelompok Sasaran	Prakiraan Maju Rencana Tahun 2023		Perangkat Daerah Penanggung Jawab			
						Target 2022		Pagu Indikatif			Lokasi		Sumber Dana	Prioritas		Target	Pagu Indikatif	
						Semula	Menjadi	RKPD 2022	APBD 2022	RKPD 2022 Perubahan				Nasional				Daerah
7 01 03 2.0 2	Kegiatan Pemberdayaan Kelurahan	Persentase Kegiatan Pemberdayaan Masyarakat Desa dan Kelurahan	%		%		100 %	3,530,132,053	147,753,100	147,753,100				100 %	3,703,992,151			
7 01 03 2.0 01	Peningkatan Partisipasi Masyarakat dalam Forum Musyawarah Perencanaan Pembangunan di Kelurahan	Jumlah Musyawarah Kecamatan dan Kelurahan				1 Kegiatan	1 Kegiatan	100,580,221	93,572,700	93,572,700	Kota Bima, Asakota, Semua Kelurahan	Dana Transfer Umum-Dana Alokasi Umum	Memperkuat Stabilitas Polhukhankam Dan Transformasi Pelayanan Publik	Reformasi Birokrasi dan Pelayanan Publik	Persentase Kegiatan Pemberdayaan Masyarakat Desa dan Kelurahan	1 Kegiatan	103,597,628	Kecamatan Asakota
7 01 03 2.0 02	Pembangunan Sarana dan Prasarana Kelurahan	Jumlah Kelurahan yang mendapatkan dana pembangunan sarana dan prasarana kelurahan				6 Kelurahan	6 Kelurahan	2,189,901,547	0	0	Kota Bima, Asakota, Semua Kelurahan	Dana Transfer Umum-Dana Alokasi Umum	Memperkuat Stabilitas Polhukhankam Dan Transformasi Pelayanan Publik	Reformasi Birokrasi dan Pelayanan Publik	Persentase Kegiatan Pemberdayaan Masyarakat Desa dan Kelurahan	6 Kelurahan	2,299,396,624	Kecamatan Asakota
7 01 03 2.0 03	Pemberdayaan Masyarakat di Kelurahan	Jumlah Kelurahan yang mendapatkan Dana Pemberdayaan Masyarakat				12 Bulan	12 Bulan	1,207,905,273	0	0	Kota Bima, Asakota, Semua Kelurahan	Dana Transfer Umum-Dana Alokasi Umum	Memperkuat Stabilitas Polhukhankam Dan Transformasi Pelayanan Publik	Reformasi Birokrasi dan Pelayanan Publik	Persentase Kegiatan Pemberdayaan Masyarakat Desa dan Kelurahan	12 Bulan	1,268,300,537	Kecamatan Asakota
7 01 03 2.0 04	Evaluasi Kelurahan	Jumlah Kegiatan Pembinaan Kelurahan				2 Kegiatan	2 Kegiatan	31,745,012	54,180,400	54,180,400	Kota Bima, Asakota, Semua Kelurahan	Dana Transfer Umum-Dana Alokasi Umum	Memperkuat Stabilitas Polhukhankam Dan Transformasi Pelayanan Publik	Reformasi Birokrasi dan Pelayanan Publik	Persentase Kegiatan Pemberdayaan Masyarakat Desa dan Kelurahan	2 Kegiatan	32,697,362	Kecamatan Asakota
7 01 04	<b>PROGRAM KOORDINASI KETENTERAMAN DAN KETERTIBAN UMUM</b>	Persentase Kegiatan Koordinasi Upaya Penyelenggaraan Ketenteraman dan Ketertiban Umum	%		%		100 %	103,950,175	93,690,000	93,690,000					100 %	107,068,681		
7 01 04 2.0 1	Koordinasi Upaya Penyelenggaraan Ketenteraman dan Ketertiban Umum	Prosentase Kegiatan Pembinaan, Ketertiban, dan Keamanan Lingkungan	%		%		100 %	37,589,850	43,680,000	43,680,000					100 %	38,717,546		
7 01 04 2.0 01	Sinergitas dengan Kepolisian Negara Republik Indonesia, Tentara Nasional Indonesia dan Instansi Vertikal di Wilayah Kecamatan	Jumlah Kegiatan Pembinaan Ketertiban dan Keamanan Lingkungan				12 Bulan	12 Bulan	37,589,850	43,680,000	43,680,000	Kota Bima, Asakota, Semua Kelurahan	Dana Transfer Umum-Dana Alokasi Umum	Memperkuat Stabilitas Polhukhankam Dan Transformasi Pelayanan Publik	Reformasi Birokrasi dan Pelayanan Publik	Jumlah Persentase Koordinasi Upaya Penyelenggaraan Ketenteraman dan Ketertiban Umum	12 Bulan	38,717,546	Kecamatan Asakota
7 01 04 2.0 3	Koordinasi Upaya Penyelenggaraan Ketenteraman dan Ketertiban Umum	Prosentase Kegiatan Sosial Keagamaan (MTQ/STQ)	%		%		100 %	66,360,325	50,010,000	50,010,000					100 %	68,351,135		

**Penetapan Perubahan Rencana Kerja Pemerintah Daerah (RKPD)**

Kota Bima

Tahun 2022

Kode	Urusan/ Bidang Urusan/ Program/ Kegiatan/ Sub Kegiatan	Indikator Program/ Kegiatan/ Sub Kegiatan	Target Akhir Period e RPJMD	Realisasi Capaian RKPD Tahun 2020	Prakiraan Capaian Target RKPD Tahun 2021	Capaian Kinerja dan Kerangka Pendanaan							Kelompok Sasaran	Prakiraan Maju Rencana Tahun 2023		Perangkat Daerah Penanggung Jawab		
						Target 2022		Pagu Indikatif			Lokasi	Sumber Dana		Prioritas			Target	Pagu Indikatif
						Semula	Menjadi	RKPD 2022	APBD 2022	RKPD 2022 Perubahan				Nasional	Daerah			
7 01 04 2.0 3 02	Harmonisasi Hubungan dengan Tokoh Agama dan Tokoh Masyarakat	Jumlah Kegiatan Sosial				1 Kegiatan	1 Kegiatan	66,360,325	50,010,000	50,010,000	Kota Bima, Asakota, Semua Kelurahan	Dana Transfer Umum-Dana Alokasi Umum	Memperkuat Stabilitas Polhukhankam Dan Transformasi Pelayanan Publik	Perlindungan masyarakat dan pembangunan budaya berbasis nilai-nilai agama	Terlaksananya Kegiatan Sosial Keagamaan (MTQ/STQ)	1 Kegiatan	68,351,135	Kecamatan Asakota
7 01 05	<b>PROGRAM PENYELENGGARAAN URUSAN PEMERINTAHAN UMUM</b>	Prosentase Kegiatan Hari Besar Yang Dipingati	%		%		100 %	6,866,109	952,900	952,900						100 %	7,072,092	
7 01 05 2.0 1	Penyelenggaraan Urusan Pemerintahan Umum sesuai Penugasan Kepala Daerah	Prosentase Kegiatan Hari Besar Yang Dipingati	%		%		100 %	6,866,109	952,900	952,900						100 %	7,072,092	
7 01 05 2.0 1 01	Pembinaan Wawasan Kebangsaan dan Ketahanan Nasional dalam rangka Memantapkan Pengamalan Pancasila, Pelaksanaan Undang-Undang Dasar Negara Republik Indonesia Tahun 1945, Pelestarian Bhinneka Tunggal Ika serta Pemertahanan dan Pemeliharaan Keutuhan Negara Kesatuan Republik Indonesia	Jumlah Kegiatan Hari Besar				2 Kegiatan	2 Kegiatan	6,866,109	952,900	952,900	Kota Bima, Asakota, Semua Kelurahan	Dana Transfer Umum-Dana Alokasi Umum		Reformasi Birokrasi dan Pelayanan Publik	Jumlah Kegiatan Hari Besar Yang Dipingati	2 Kegiatan	7,072,092	Kecamatan Asakota
7	<b>UNSUR KEWILAYAHAN</b>																	
7 01	<b>KECAMATAN</b>							0	578,944,723	543,544,723						210,000,000		
7 01 03	<b>PROGRAM PEMBERDAYAAN MASYARAKAT DESA DAN KELURAHAN</b>	Terlaksananya Kegiatan Pemberdayaan Masyarakat Kelurahan	Persen		Persen		100 Persen	0	578,944,723	543,544,723						100 Persen	210,000,000	
7 01 03 2.0 2	Kegiatan Pemberdayaan Kelurahan	Terlaksananya Kegiatan Pemberdayaan Masyarakat Di Kelurahan	Persen		Persen		100 Persen	0	578,944,723	543,544,723						100 Persen	210,000,000	

Penetapan Perubahan Rencana Kerja Pemerintah Daerah (RKPD)

Kota Bima

Tahun 2022

Kode	Urusan/ Bidang Urusan/ Program/ Kegiatan/ Sub Kegiatan	Indikator Program/ Kegiatan/ Sub Kegiatan	Target Akhir Period e RPJMD	Realisasi Capaian RKPD Tahun 2020	Prakiraan Capaian Target RKPD Tahun 2021	Capaian Kinerja dan Kerangka Pendanaan							Kelompok Sasaran	Prakiraan Maju Rencana Tahun 2023		Perangkat Daerah Penanggung Jawab			
						Target 2022		Pagu Indikatif			Lokasi	Sumber Dana		Prioritas			Target	Pagu Indikatif	
						Semula	Menjadi	RKPD 2022	APBD 2022	RKPD 2022 Perubahan				Nasional	Daerah				
7 01 03 2.0 02	Pembangunan Sarana dan Prasarana Kelurahan							0	36,000,000	36,000,000	Kota Bima, Asakota, Kolo	Dana Transfer Umum-Dana Alokasi Umum	Memperkuat Stabilitas Polhukhankam Dan Transformasi Pelayanan Publik			Jumlah Terlaksananya Kegiatan Pemberdayaan Masyarakat Kelurahan	105,000,000	Kecamatan Asakota	
7 01 03 2.0 03	Pemberdayaan Masyarakat di Kelurahan	Terpenuhinya/terselenggaranya kegiatan Pemberdayaan Kelurahan				1 Tahun	1 Tahun	0	542,944,723	507,544,723	Kota Bima, Asakota, Kolo	Dana Transfer Umum-Dana Alokasi Umum	Memperkuat Stabilitas Polhukhankam Dan Transformasi Pelayanan Publik	Penanggulangan dan Pengangguran	1 Tahun	105,000,000	Jumlah Terlaksananya Kegiatan Pemberdayaan Masyarakat Kelurahan	Kecamatan Asakota	
7	UNSUR KEWILAYAHAN																		
7 01	KECAMATAN																		
7 01 03	PROGRAM PEMBERDAYAAN MASYARAKAT DESA DAN KELURAHAN	Terlaksananya Kegiatan Pemberdayaan Masyarakat Kelurahan	Persen		Persen		100 Persen	0	514,134,250	473,519,250							100 Persen	0	
7 01 03 2.0 02	Kegiatan Pemberdayaan Kelurahan	Terlaksananya Kegiatan Pemberdayaan Masyarakat Di Kelurahan	Persen		Persen		100 Persen	0	514,134,250	473,519,250							100 Persen	0	
7 01 03 2.0 02	Pembangunan Sarana dan Prasarana Kelurahan	Jumlah Kelurahan yang mendapatkan dana pembangunan sarana dan prasarana kelurahan				1 Tahun	1 Tahun	0	80,000,000	80,000,000	Kota Bima, Asakota, Melayu	Dana Transfer Umum-Dana Alokasi Umum	Memperkuat Stabilitas Polhukhankam Dan Transformasi Pelayanan Publik			Persentase Terlaksananya Kegiatan Pemberdayaan Masyarakat Kelurahan	1 Tahun	0	Kecamatan Asakota
7 01 03 2.0 03	Pemberdayaan Masyarakat di Kelurahan	Jumlah Kelurahan yang mendapatkan Dana Pemberdayaan Masyarakat				1 Tahun	100 Persen	0	434,134,250	393,519,250	Kota Bima, Asakota, Melayu	Dana Transfer Umum-Dana Alokasi Umum	Memperkuat Stabilitas Polhukhankam Dan Transformasi Pelayanan Publik	Penanggulangan dan Pengangguran	100 Persen	0	Persentase Terlaksananya Kegiatan Pemberdayaan Masyarakat Kelurahan	Kecamatan Asakota	
7	UNSUR KEWILAYAHAN																		
7 01	KECAMATAN																		
7 01 03	PROGRAM PEMBERDAYAAN MASYARAKAT DESA DAN KELURAHAN	Terlaksananya Kegiatan Pemberdayaan Masyarakat Kelurahan	Persen		Persen		100 Persen	0	679,088,050	640,588,050							100 Persen	0	



Penetapan Perubahan Rencana Kerja Pemerintah Daerah (RKPD)

Kota Bima

Tahun 2022

Kode	Urusan/ Bidang Urusan/ Program/ Kegiatan/ Sub Kegiatan	Indikator Program/ Kegiatan/ Sub Kegiatan	Target Akhir Periode RPJMD	Realisasi Capaian RKPD Tahun 2020	Prakiraan Capaian Target RKPD Tahun 2021	Capaian Kinerja dan Kerangka Pendanaan							Kelompok Sasaran	Prakiraan Maju Rencana Tahun 2023		Perangkat Daerah Penanggung Jawab		
						Target 2022		Pagu Indikatif			Lokasi	Sumber Dana		Prioritas			Target	Pagu Indikatif
						Semula	Menjadi	RKPD 2022	APBD 2022	RKPD 2022 Perubahan				Nasional	Daerah			
7 01 03	PROGRAM PEMBERDAYAAN MASYARAKAT DESA DAN KELURAHAN	Terlaksananya Kegiatan Pemberdayaan Masyarakat Kelurahan	Persen		Persen		100 Persen	0	549,588,630	515,388,630					100 Persen	0		
7 01 03 2.0	Kegiatan Pemberdayaan Kelurahan	Terlaksananya Kegiatan Pemberdayaan Masyarakat Di Kelurahan	Persen		Persen		100 Persen	0	549,588,630	515,388,630					100 Persen	0		
7 01 03 2.0 02	Pembangunan Sarana dan Prasarana Kelurahan	Jumlah Kelurahan Yang Mendapatkan Dana Pembangunan Sarana dan Prasarana Kelurahan				1 Tahun	1 Tahun	0	68,000,000	68,000,000	Kota Bima, Asakota, Jatibaru	Dana Transfer Umum-Dana Alokasi Umum	Memperkuat Stabilitas Polhukhankam Dan Transformasi Pelayanan Publik	Reformasi Birokrasi dan Pelayanan Publik	Persentase Terlaksananya Kegiatan Pemberdayaan Masyarakat Kelurahan	1 Tahun	0	Kecamatan Asakota
7 01 03 2.0 03	Pemberdayaan Masyarakat di Kelurahan	null Terlaksananya Kegiatan Pemberdayaan Masyarakat Di Kelurahan					0 null 100 Persen	0	481,588,630	447,388,630	Kota Bima, Asakota, Jatibaru	Dana Transfer Umum-Dana Alokasi Umum	Memperkuat Stabilitas Polhukhankam Dan Transformasi Pelayanan Publik	Penanggulangan Kemiskinan dan Pengangguran	Persentase Terlaksananya Kegiatan Pemberdayaan Masyarakat Kelurahan	0 null 100 Persen	0	Kecamatan Asakota
7	UNSUR KEWILAYAHAN																	
7 01	KECAMATAN							0	545,165,250	507,365,250						0		
7 01 03	PROGRAM PEMBERDAYAAN MASYARAKAT DESA DAN KELURAHAN	Terlaksananya Kegiatan Pemberdayaan Masyarakat Kelurahan	Persen		Persen		100 Persen	0	545,165,250	507,365,250					100 Persen	0		
7 01 03 2.0	Kegiatan Pemberdayaan Kelurahan	Terlaksananya Kegiatan Pemberdayaan Masyarakat Di Kelurahan	Persen		Persen		100 Persen	0	545,165,250	507,365,250					100 Persen	0		
7 01 03 2.0 02	Pembangunan Sarana dan Prasarana Kelurahan	Jumlah Kelurahan Yang Mendapatkan Dana Pemberdayaan Masyarakat				1 Tahun	1 Tahun	0	60,000,000	60,000,000	Kota Bima, Asakota, Jatibaru Timur	Dana Transfer Umum-Dana Alokasi Umum	Memperkuat Stabilitas Polhukhankam Dan Transformasi Pelayanan Publik		Persentase Terlaksananya Kegiatan Pemberdayaan Masyarakat Kelurahan	1 Tahun	0	Kecamatan Asakota
7 01 03 2.0 03	Pemberdayaan Masyarakat di Kelurahan	Jumlah Kelurahan yang mendapatkan Dana Pemberdayaan Masyarakat				1 Tahun	1 Tahun	0	485,165,250	447,365,250	Kota Bima, Asakota, Jatibaru Timur	Dana Transfer Umum-Dana Alokasi Umum	Memperkuat Stabilitas Polhukhankam Dan Transformasi Pelayanan Publik	Reformasi Birokrasi dan Pelayanan Publik	Persentase Terlaksananya Kegiatan Pemberdayaan Masyarakat Kelurahan	1 Tahun	0	Kecamatan Asakota
7	UNSUR KEWILAYAHAN																	

**Penetapan Perubahan Rencana Kerja Pemerintah Daerah (RKPD)**

Kota Bima

Tahun 2022

Kode	Urusan/ Bidang Urusan/ Program/ Kegiatan/ Sub Kegiatan	Indikator Program/ Kegiatan/ Sub Kegiatan	Target Akhir Period e RPJMD	Realisasi Capaian RKPD Tahun 2020	Prakiraan Capaian Target RKPD Tahun 2021	Capaian Kinerja dan Kerangka Pendanaan							Kelompok Sasaran	Prakiraan Maju Rencana Tahun 2023		Perangkat Daerah Penanggung Jawab			
						Target 2022		Pagu Indikatif			Lokasi	Sumber Dana		Prioritas			Target	Pagu Indikatif	
						Semula	Menjadi	RKPD 2022	APBD 2022	RKPD 2022 Perubahan				Nasional	Daerah				
7 01		KECAMATAN				16,545,616,577	10,794,694,190	11,254,192,661						17,041,985,078					
7 01 01	PROGRAM PENUNJANG URUSAN PEMERINTAHAN DAERAH KABUPATEN/KOTA	Jumlah Dokumen Perencanaan, Penggangan, dan Evaluasi Kinerja Perangkat Daerah	Persen		Persen		100 Persen	11,894,823,643	10,484,251,890	10,943,750,361				100 Persen	12,251,668,355				
7 01 01	2.0 1	Perencanaan, Penggangan, dan Evaluasi Kinerja Perangkat Daerah	Dokumen		Dokumen		4 Dokumen	11,164,170	13,412,600	13,412,600				4 Dokumen	11,499,097				
7 01 01	2.0 1	01	Penyusunan Dokumen Perencanaan Perangkat Daerah				1 dokumen	0	0	0	Kota Bima, Mpunda, Semua Kelurahan	Dana Transfer Umum- Dana Alokasi Umum	Memperkuat Stabilitas Polhukhankam Dan Transformasi Pelayanan Publik	Reformasi Birokrasi dan Pelayanan Publik	0	0	0	Kecamatan Mpunda	
7 01 01	2.0 1	02	Koordinasi dan Penyusunan Dokumen RKA- SKPD				1 Dok	1 Dok	1,961,120	3,862,000	3,862,000	Kota Bima, Mpunda, Semua Kelurahan	Dana Transfer Umum- Dana Alokasi Umum	Memperkuat Stabilitas Polhukhankam Dan Transformasi Pelayanan Publik	Reformasi Birokrasi dan Pelayanan Publik	0	1 Dok	2,019,954	Kecamatan Mpunda
7 01 01	2.0 1	03	Koordinasi dan Penyusunan Dokumen Perubahan RKA- SKPD				1 dokumen	1 dokumen	3,095,150	3,005,000	3,005,000	Kota Bima, Mpunda, Semua Kelurahan	Dana Transfer Umum- Dana Alokasi Umum	Memperkuat Stabilitas Polhukhankam Dan Transformasi Pelayanan Publik	Reformasi Birokrasi dan Pelayanan Publik	0	1 dokumen	3,188,005	Kecamatan Mpunda
7 01 01	2.0 1	04	Koordinasi dan Penyusunan DPA- SKPD				1 dokumen	1 dokumen	3,053,950	3,580,600	3,580,600	Kota Bima, Mpunda, Semua Kelurahan	Dana Transfer Umum- Dana Alokasi Umum	Memperkuat Stabilitas Polhukhankam Dan Transformasi Pelayanan Publik	Reformasi Birokrasi dan Pelayanan Publik	0	1 dokumen	3,145,569	Kecamatan Mpunda
7 01 01	2.0 1	05	Koordinasi dan Penyusunan Perubahan DPA- SKPD				1 Dok	1 Dok	3,053,950	2,965,000	2,965,000	Kota Bima, Mpunda, Semua Kelurahan	Dana Transfer Umum- Dana Alokasi Umum	Memperkuat Stabilitas Polhukhankam Dan Transformasi Pelayanan Publik	Reformasi Birokrasi dan Pelayanan Publik	0	1 Dok	3,145,569	Kecamatan Mpunda
7 01 01	2.0 1	07	Evaluasi Kinerja Perangkat Daerah				3 Dok	1 Dokumen	0	0	0	Kota Bima, Mpunda, Semua Kelurahan	Dana Transfer Umum- Dana Alokasi Umum	Memperkuat Stabilitas Polhukhankam Dan Transformasi Pelayanan Publik	Reformasi Birokrasi dan Pelayanan Publik	0	1 Dokumen	0	Kecamatan Mpunda

**Penetapan Perubahan Rencana Kerja Pemerintah Daerah (RKPD)**

Kota Bima

Tahun 2022

Kode	Urusan/ Bidang Urusan/ Program/ Kegiatan/ Sub Kegiatan	Indikator Program/ Kegiatan/ Sub Kegiatan	Target Akhir Periode RPJMD	Realisasi Capaian RKPD Tahun 2020	Prakiraan Capaian Target RKPD Tahun 2021	Capaian Kinerja dan Kerangka Pendanaan									Kelompok Sasaran	Prakiraan Maju Rencana Tahun 2023		Perangkat Daerah Penanggung Jawab
						Target 2022		Pagu Indikatif			Lokasi	Sumber Dana	Prioritas			Target	Pagu Indikatif	
						Semula	Menjadi	RKPD 2022	APBD 2022	RKPD 2022 Perubahan			Nasional	Daerah				
7 01 01 2.0 2	Administrasi Keuangan Perangkat Daerah	Persentase Pemenuhan layanan administrasi keuangan Perangkat Daerah	Persen		Persen		100 Persen	10,328,157,173	9,051,561,247	9,511,059,718						100 Persen	10,638,001,889	
7 01 01 2.0 2 01	Penyediaan Gaji dan Tunjangan ASN	Jumlah Orang yang Menerima Gaji dan Tunjangan ASN				102 Orang	102 Orang	10,243,472,633	8,566,638,247	9,002,108,618	Kota Bima, Mpunda, Semua Kelurahan	Dana Transfer Umum-Dana Alokasi Umum	Memperkuat Stabilitas Polhukhankam Dan Transformasi Pelayanan Publik	Reformasi Birokrasi dan Pelayanan Publik	Pegawai Kecamatan Mpunda	102 Orang	10,550,776,812	Kecamatan Mpunda
7 01 01 2.0 2 03	Pelaksanaan Penatausahaan dan Pengujian/Verifikasi Keuangan SKPD	Jumlah Dokumen Penatausahaan dan Pengujian/Verifikasi Keuangan SKPD				12 Bulan	12 Dokumen	75,442,350	475,950,000	499,978,100	Kota Bima, Mpunda, Semua Kelurahan	Dana Transfer Umum-Dana Alokasi Umum	Memperkuat Stabilitas Polhukhankam Dan Transformasi Pelayanan Publik	Reformasi Birokrasi dan Pelayanan Publik	Pegawai Kecamatan Mpunda	12 Dokumen	77,705,621	Kecamatan Mpunda
7 01 01 2.0 2 05	Koordinasi dan Penyusunan Laporan Keuangan Akhir Tahun SKPD	Jumlah Laporan Keuangan Akhir Tahun SKPD dan Laporan Hasil Koordinasi Penyusunan Laporan Keuangan Akhir Tahun SKPD				1 dokumen	1 Laporan	3,275,400	3,180,000	3,180,000	Kota Bima, Mpunda, Semua Kelurahan	Dana Transfer Umum-Dana Alokasi Umum	Memperkuat Stabilitas Polhukhankam Dan Transformasi Pelayanan Publik	Reformasi Birokrasi dan Pelayanan Publik	Pegawai Kecamatan Mpunda	1 Laporan	3,373,662	Kecamatan Mpunda
7 01 01 2.0 2 07	Koordinasi dan Penyusunan Laporan Keuangan Bulanan/Triwulanan/Semesteran SKPD	Jumlah Laporan Keuangan Bulanan/ Triwulanan/ Semesteran SKPD dan Laporan Koordinasi Penyusunan Laporan Keuangan Bulanan/Triwulanan/Semesteran SKPD				1 tahun	4 Laporan	5,966,790	5,793,000	5,793,000	Kota Bima, Mpunda, Semua Kelurahan	Dana Transfer Umum-Dana Alokasi Umum	Memperkuat Stabilitas Polhukhankam Dan Transformasi Pelayanan Publik	Reformasi Birokrasi dan Pelayanan Publik	Pegawai Kecamatan Mpunda	4 Laporan	6,145,794	Kecamatan Mpunda
7 01 01 2.0 6	Administrasi Umum Perangkat Daerah	Terwujudnya layanan Administrasi Umum Perangkat Daerah yang memadai	Persen		Persen		100 Persen	558,832,721	407,037,675	407,037,675						100 Persen	575,597,703	
7 01 01 2.0 6 01	Penyediaan Komponen Instalasi Listrik/Penerangan Bangunan Kantor	Jumlah alat listrik dan lampu penerangan kantor				1 tahun	1 tahun	17,025,179	16,916,500	16,916,500	Kota Bima, Mpunda, Semua Kelurahan	Dana Transfer Umum-Dana Alokasi Umum	Memperkuat Stabilitas Polhukhankam Dan Transformasi Pelayanan Publik	Reformasi Birokrasi dan Pelayanan Publik	Kantor Camat dan Kel Se-Kec. Mpunda	1 tahun	17,535,934	Kecamatan Mpunda
7 01 01 2.0 6 02	Penyediaan Peralatan dan Perlengkapan Kantor	Jumlah peralatan dan perlengkapan kantor				1 tahun	1 tahun	156,601,200	0	0	Kota Bima, Mpunda, Semua Kelurahan	Dana Transfer Umum-Dana Alokasi Umum	Memperkuat Stabilitas Polhukhankam Dan Transformasi Pelayanan Publik	Reformasi Birokrasi dan Pelayanan Publik	Kantor Camat dan Kel Se-Kec. Mpunda	1 tahun	161,299,236	Kecamatan Mpunda
7 01 01 2.0 6 04	Penyediaan Bahan Logistik Kantor	Jumlah Paket Bahan Logistik Kantor yang Disediakan				1 tahun	1 tahun	34,297,084	34,119,075	34,119,075	Kota Bima, Mpunda, Semua Kelurahan	Dana Transfer Umum-Dana Alokasi Umum	Memperkuat Stabilitas Polhukhankam Dan Transformasi Pelayanan Publik	Reformasi Birokrasi dan Pelayanan Publik	Kantor Camat dan Kel Se-Kec. Mpunda	1 tahun	35,325,997	Kecamatan Mpunda



**Penetapan Perubahan Rencana Kerja Pemerintah Daerah (RKPD)**

**Kota Bima**

**Tahun 2022**

Kode	Urusan/ Bidang Urusan/ Program/ Kegiatan/ Sub Kegiatan	Indikator Program/ Kegiatan/ Sub Kegiatan	Target Akhir Period e RPJMD	Realisasi Capaian RKPD Tahun 2020	Prakiraan Capaian Target RKPD Tahun 2021	Capaian Kinerja dan Kerangka Pendanaan							Kelompok Sasaran	Prakiraan Maju Rencana Tahun 2023		Perangkat Daerah Penanggung Jawab		
						Target 2022		Pagu Indikatif			Lokasi	Sumber Dana		Prioritas			Target	Pagu Indikatif
						Semula	Menjadi	RKPD 2022	APBD 2022	RKPD 2022 Perubahan				Nasional	Daerah			
7.01.01.2.06.05	Penyediaan Barang Cetak dan Penggandaan	Jumlah Paket Barang Cetakan dan Penggandaan yang Disediakan				1 tahun	1 tahun	47,682,408	47,602,300	47,602,300	Kota Bima, Mpunda, Semua Kelurahan	Dana Transfer Umum- Dana Alokasi Umum	Memperkuat Stabilitas Polhukhankam Dan Transformasi Pelayanan Publik	Reformasi Birokrasi dan Pelayanan Publik	Kantor Camat dan Kel Se-Kec. Mpunda	1 tahun	49,112,880	Kecamatan Mpunda
7.01.01.2.06.06	Penyediaan Bahan Bacaan dan Peraturan Perundang- undangan	Jumlah Dokumen Bahan Bacaan dan Peraturan Perundang- undangan yang Disediakan				1 tahun	1 tahun	19,055,000	18,500,000	18,500,000	Kota Bima, Mpunda, Semua Kelurahan	Dana Transfer Umum- Dana Alokasi Umum	Memperkuat Stabilitas Polhukhankam Dan Transformasi Pelayanan Publik	Reformasi Birokrasi dan Pelayanan Publik	Kantor Camat dan Kel Se-Kec. Mpunda	1 tahun	19,626,650	Kecamatan Mpunda
7.01.01.2.06.09	Penyelenggaraan Rapat Koordinasi dan Konsultasi SKPD	Jumlah Laporan Penyelenggaraan Rapat Koordinasi dan Konsultasi SKPD				1 tahun	1 tahun	284,171,850	289,899,800	289,899,800	Kota Bima, Mpunda, Semua Kelurahan	Dana Transfer Umum- Dana Alokasi Umum	Memperkuat Stabilitas Polhukhankam Dan Transformasi Pelayanan Publik	Reformasi Birokrasi dan Pelayanan Publik	Kantor Camat dan Kel Se-Kec. Mpunda	1 tahun	292,697,006	Kecamatan Mpunda
7.01.01.2.08	<b>Penyediaan Jasa Penunjang Urusan Pemerintahan Daerah</b>	Persentase Penyediaan Jasa Penunjang Urusan Pemerintahan Daerah	Persen		Persen		100 Persen	<b>910,908,689</b>	<b>884,377,368</b>	<b>884,377,368</b>						100 Persen	<b>938,235,949</b>	
7.01.01.2.08.01	Penyediaan Jasa Surat Menyurat	Jumlah peralatan dan tenaga surat menyurat				1 tahun	1 tahun	332,582,880	322,896,000	322,896,000	Kota Bima, Mpunda, Semua Kelurahan	Dana Transfer Umum- Dana Alokasi Umum	Memperkuat Stabilitas Polhukhankam Dan Transformasi Pelayanan Publik	Reformasi Birokrasi dan Pelayanan Publik	Kecamatan Mpunda	1 tahun	342,560,366	Kecamatan Mpunda
7.01.01.2.08.02	Penyediaan Jasa Komunikasi, Sumber Daya Air dan Listrik	Jumlah iuran listrik, telepon dan internet				1 tahun	1 tahun	105,555,809	102,481,368	102,481,368	Kota Bima, Mpunda, Semua Kelurahan	Dana Transfer Umum- Dana Alokasi Umum	Memperkuat Stabilitas Polhukhankam Dan Transformasi Pelayanan Publik	Reformasi Birokrasi dan Pelayanan Publik	Kecamatan Mpunda	1 tahun	108,722,483	Kecamatan Mpunda
7.01.01.2.08.04	Penyediaan Jasa Pelayanan Umum Kantor	Jumlah peralatan dan tenaga kebersihan				1 tahun	1 tahun	472,770,000	459,000,000	459,000,000	Kota Bima, Mpunda, Semua Kelurahan	Dana Transfer Umum- Dana Alokasi Umum	Memperkuat Stabilitas Polhukhankam Dan Transformasi Pelayanan Publik	Reformasi Birokrasi dan Pelayanan Publik	Kecamatan Mpunda	1 tahun	486,953,100	Kecamatan Mpunda
7.01.01.2.09	<b>Pemeliharaan Barang Milik Daerah Penunjang Urusan Pemerintahan Daerah</b>	Persentase Pemeliharaan Barang Milik Daerah Penunjang Urusan Pemerintahan Daerah	Persen		Persen		100 Persen	<b>85,760,890</b>	<b>127,863,000</b>	<b>127,863,000</b>						100 Persen	<b>88,333,717</b>	

**Penetapan Perubahan Rencana Kerja Pemerintah Daerah (RKPD)**

Kota Bima

Tahun 2022

Kode	Urusan/ Bidang Urusan/ Program/ Kegiatan/ Sub Kegiatan	Indikator Program/ Kegiatan/ Sub Kegiatan	Target Akhir Periode RPJMD	Realisasi Capaian RKPD Tahun 2020	Prakiraan Capaian Target RKPD Tahun 2021	Capaian Kinerja dan Kerangka Pendanaan							Kelompok Sasaran	Prakiraan Maju Rencana Tahun 2023		Perangkat Daerah Penanggung Jawab		
						Target 2022		Pagu Indikatif			Lokasi	Sumber Dana		Prioritas			Target	Pagu Indikatif
						Semula	Menjadi	RKPD 2022	APBD 2022	RKPD 2022 Perubahan				Nasional	Daerah			
7.01.01.2.09.02	Penyediaan Jasa Pemeliharaan, Biaya Pemeliharaan, Pajak, dan Perizinan Kendaraan Dinas Operasional atau Lapangan	Jumlah kendaraan yang layak dan tenaga supir				1 tahun	1 tahun	57,992,090	56,303,000	56,303,000	Kota Bima, Mpunda, Semua Kelurahan	Dana Transfer Umum-Dana Alokasi Umum	Memperkuat Stabilitas Polhukhankam Dan Transformasi Pelayanan Publik	Reformasi Birokrasi dan Pelayanan Publik	BMD Kec. Mpunda	1 tahun	59,731,853	Kecamatan Mpunda
7.01.01.2.09.09	Pemeliharaan/Rehabilitasi Gedung Kantor dan Bangunan Lainnya	Jumlah gedung kantor yang dipelihara dan siap operasional (unit)				1 tahun	1 tahun	0	44,600,000	44,600,000	Kota Bima, Mpunda, Semua Kelurahan	Dana Transfer Umum-Dana Alokasi Umum	Memperkuat Stabilitas Polhukhankam Dan Transformasi Pelayanan Publik	Reformasi Birokrasi dan Pelayanan Publik	BMD Kec. Mpunda	1 tahun	0	Kecamatan Mpunda
7.01.01.2.09.11	Pemeliharaan/Rehabilitasi Sarana dan Prasarana Pendukung Gedung Kantor atau Bangunan Lainnya	Jumlah gedung kantor yang dipelihara dan siap operasional (unit)				1 tahun	1 tahun	27,768,800	26,960,000	26,960,000	Kota Bima, Mpunda, Semua Kelurahan	Dana Transfer Umum-Dana Alokasi Umum	Memperkuat Stabilitas Polhukhankam Dan Transformasi Pelayanan Publik	Reformasi Birokrasi dan Pelayanan Publik	BMD Kec. Mpunda	1 tahun	28,601,864	Kecamatan Mpunda
7.01.02	<b>PROGRAM PENYELENGGARAAN PEMERINTAHAN DAN PELAYANAN PUBLIK</b>	0Terlaksananya Penyelenggaraan Ketenteraman dan Ketertiban Umum	Persen		Persen		100 Persen	<b>74,975,760</b>	<b>72,792,000</b>	<b>72,792,000</b>						100 Persen	<b>77,225,033</b>	
7.01.02.2.01	Koordinasi Penyelenggaraan Kegiatan Pemerintahan di Tingkat Kecamatan	Jumlah laporan Penyelenggaraan Ketenteraman dan Ketertiban Umum	Persen		Persen		100 Persen	<b>45,105,760</b>	<b>43,792,000</b>	<b>43,792,000</b>						100 Persen	<b>46,458,933</b>	
7.01.02.2.01.01	Koordinasi/Sinergi Perencanaan dan Pelaksanaan Kegiatan Pemerintahan dengan Perangkat Daerah dan Instansi Vertikal Terkait	Jumlah Laporan Koordinasi/Sinergi Perencanaan dan Pelaksanaan Kegiatan Pemerintahan dengan Perangkat Daerah dan Instansi Vertikal Terkait				1 tahun	1 tahun	32,918,800	31,960,000	31,960,000	Kota Bima, Mpunda, Semua Kelurahan	Dana Transfer Umum-Dana Alokasi Umum	Memperkuat Stabilitas Polhukhankam Dan Transformasi Pelayanan Publik	Reformasi Birokrasi dan Pelayanan Publik	Masyarakat Se-Kec. Mpunda	1 tahun	33,906,364	Kecamatan Mpunda
7.01.02.2.01.02	Peningkatan Efektifitas Kegiatan Pemerintahan di Tingkat Kecamatan	Jumlah Pembinaan/Peningkatan Kesejahteraan Masyarakat/Keluarga				1 tahun	1 tahun	12,186,960	11,832,000	11,832,000	Kota Bima, Mpunda, Semua Kelurahan	Dana Transfer Umum-Dana Alokasi Umum	Memperkuat Stabilitas Polhukhankam Dan Transformasi Pelayanan Publik	Reformasi Birokrasi dan Pelayanan Publik	Masyarakat Se-Kec. Mpunda	1 tahun	12,552,569	Kecamatan Mpunda
7.01.02.2.03	Koordinasi Pemeliharaan Prasarana dan Sarana Pelayanan Umum	persentase Pemeliharaan Prasarana dan Sarana Pelayanan Umum	Persen		Persen		100 Persen	<b>29,870,000</b>	<b>29,000,000</b>	<b>29,000,000</b>						100 Persen	<b>30,766,100</b>	

**Penetapan Perubahan Rencana Kerja Pemerintah Daerah (RKPD)**

**Kota Bima**

**Tahun 2022**

Kode	Urusan/ Bidang Urusan/ Program/ Kegiatan/ Sub Kegiatan	Indikator Program/ Kegiatan/ Sub Kegiatan	Target Akhir Period e RPJMD	Realisasi Capaian RKPD Tahun 2020	Prakiraan Capaian Target RKPD Tahun 2021	Capaian Kinerja dan Kerangka Pendanaan									Kelompok Sasaran	Prakiraan Maju Rencana Tahun 2023		Perangkat Daerah Penanggung Jawab
						Target 2022		Pagu Indikatif			Lokasi	Sumber Dana	Prioritas			Target	Pagu Indikatif	
						Semula	Menjadi	RKPD 2022	APBD 2022	RKPD 2022 Perubahan			Nasional	Daerah				
7 01 02 2.0 3 01	Koordinasi/Sinergi dengan Perangkat Daerah dan/atau Instansi Vertikal yang terkait dalam Pemeliharaan Sarana dan Prasarana Pelayanan Umum	Jumlah laporan pemeliharaan sarana dan prasarana pelayanan umum				1 tahun	1 tahun	29,870,000	29,000,000	29,000,000	Kota Bima, Mpunda, Semua Kelurahan	Dana Transfer Umum-Dana Alokasi Umum	Memperkuat Stabilitas Polhukhankam Dan Transformasi Pelayanan Publik	Reformasi Birokrasi dan Pelayanan Publik	BMD Kec. Mpunda	1 tahun	30,766,100	Kecamatan Mpunda
7 01 03	<b>PROGRAM PEMBERDAYAAN MASYARAKAT DESA DAN KELURAHAN</b>	Terlaksananya pemberdayaan masyarakat kelurahan	Persen		Persen		100 Persen	4,427,171,694	143,376,300	143,376,300						100 Persen	4,559,986,845	
7 01 03 2.0 2	<b>Kegiatan Pemberdayaan Kelurahan</b>	Persentase Lembaga Pemberdayaan Masyarakat yang aktif	Persen		Persen		100 Persen	4,427,171,694	143,376,300	143,376,300						100 Persen	4,559,986,845	
7 01 03 2.0 2 01	Peningkatan Partisipasi Masyarakat dalam Forum Musyawarah Perencanaan Pembangunan di Kelurahan	Jumlah Pelaksanaan Musyawarah Kecamatan dan Kelurahan Jumlah Lembaga Kemasyarakatan yang Berpartisipasi dalam Forum Musyawarah				2 kali	2 Lembaga Kemasyarakatan	101,234,786	104,894,300	104,894,300	Kota Bima, Mpunda, Semua Kelurahan	Dana Transfer Umum-Dana Alokasi Umum	Memperkuat Stabilitas Polhukhankam Dan Transformasi Pelayanan Publik	Reformasi Birokrasi dan Pelayanan Publik	Masyarakat Se-Kec. Mpunda	2 Lembaga Kemasyarakatan	104,271,830	Kecamatan Mpunda
7 01 03 2.0 2 02	Pembangunan Sarana dan Prasarana Kelurahan	Jumlah Kegiatan Pembangunan sarana dan prasarana kelurahan				1 tahun	1 tahun	1,714,726,179	0	0	Kota Bima, Mpunda, Semua Kelurahan	Dana Transfer Umum-Dana Alokasi Umum	Memperkuat Stabilitas Polhukhankam Dan Transformasi Pelayanan Publik	Reformasi Birokrasi dan Pelayanan Publik	Masyarakat Se-Kec. Mpunda	1 tahun	1,766,167,964	Kecamatan Mpunda
7 01 03 2.0 2 03	Pemberdayaan Masyarakat di Kelurahan	Jumlah kegiatan pemberdayaan masyarakat yang difasilitasi				1 tahun	1 tahun	2,572,089,269	0	0	Kota Bima, Mpunda, Semua Kelurahan	Dana Transfer Umum-Dana Alokasi Umum	Memperkuat Stabilitas Polhukhankam Dan Transformasi Pelayanan Publik	Reformasi Birokrasi dan Pelayanan Publik	Masyarakat Se-Kec. Mpunda	1 tahun	2,649,251,947	Kecamatan Mpunda
7 01 03 2.0 2 04	Evaluasi Kelurahan	Jumlah Laporan Hasil Evaluasi Kelurahan				2 Kegiatan	2 Laporan	39,121,460	38,482,000	38,482,000	Kota Bima, Mpunda, Semua Kelurahan	Dana Transfer Umum-Dana Alokasi Umum	Memperkuat Stabilitas Polhukhankam Dan Transformasi Pelayanan Publik	Reformasi Birokrasi dan Pelayanan Publik	Masyarakat Se-Kec. Mpunda	2 Laporan	40,295,104	Kecamatan Mpunda
7 01 04	<b>PROGRAM KOORDINASI KETENTERAMAN DAN KETERTIBAN UMUM</b>	Terlaksananya Penyelenggaraan Ketenteraman dan Ketertiban Umum	Persen		Persen		100 Persen	129,817,080	75,544,000	75,544,000						100 Persen	133,711,593	
7 01 04 2.0 1	<b>Koordinasi Upaya Penyelenggaraan Ketenteraman dan Ketertiban Umum</b>	Jumlah laporan Penyelenggaraan Ketenteraman dan Ketertiban Umum	Persen		Persen		100 Persen	129,817,080	75,544,000	75,544,000						100 Persen	133,711,593	

**Penetapan Perubahan Rencana Kerja Pemerintah Daerah (RKPD)**

Kota Bima

Tahun 2022

Kode	Urusan/ Bidang Urusan/ Program/ Kegiatan/ Sub Kegiatan	Indikator Program/ Kegiatan/ Sub Kegiatan	Target Akhir Period e RPJMD	Realisasi Capaian RKPD Tahun 2020	Prakiraan Capaian Target RKPD Tahun 2021	Capaian Kinerja dan Kerangka Pendanaan								Kelompok Sasaran	Prakiraan Maju Rencana Tahun 2023		Perangkat Daerah Penanggung Jawab	
						Target 2022		Pagu Indikatif			Lokasi	Sumber Dana	Prioritas		Target	Pagu Indikatif		
						Semula	Menjadi	RKPD 2022	APBD 2022	RKPD 2022 Perubahan			Nasional					Daerah
7 01 04 2.0 1 01	Sinergitas dengan Kepolisian Negara Republik Indonesia, Tentara Nasional Indonesia dan Instansi Vertikal di Wilayah Kecamatan	Jumlah Laporan Hasil Sinergitas dengan Kepolisian Negara Republik Indonesia, Tentara Nasional Indonesia dan Instansi Vertikal di Wilayah Kecamatan				12 bulan	12 bulan	26,310,320	25,544,000	25,544,000	Kota Bima, Mpunda, Semua Kelurahan	Dana Transfer Umum-Dana Alokasi Umum	Memperkuat Stabilitas Polhukhankam Dan Transformasi Pelayanan Publik	Reformasi Birokrasi dan Pelayanan Publik	Masyarakat Se-Kec. Mpunda	12 bulan	27,099,630	Kecamatan Mpunda
7 01 04 2.0 1 02	Harmonisasi Hubungan Dengan Tokoh Agama dan Tokoh Masyarakat	Jumlah Jumlah Pelaksanaan Sosial Keagamaan STQ/MQ				1 kali	1 kali	103,506,760	50,000,000	50,000,000	Kota Bima, Mpunda, Semua Kelurahan	Dana Transfer Umum-Dana Alokasi Umum	Memperkuat Stabilitas Polhukhankam Dan Transformasi Pelayanan Publik	Reformasi Birokrasi dan Pelayanan Publik	Masyarakat Se-Kec. Mpunda	1 kali	106,611,963	Kecamatan Mpunda
7 01 05	<b>PROGRAM PENYELENGGARAAN URUSAN PEMERINTAHAN UMUM</b>	0Terlaksananya Penyelenggaraan Urusan Pemerintahan Umum sesuai Penugasan Kepala Daerah	Persen		Persen		100 Persen	18,828,400	18,730,000	18,730,000						100 Persen	19,393,252	
7 01 05 2.0 1	<b>Penyelenggaraan Urusan Pemerintahan Umum sesuai Penugasan Kepala Daerah</b>	Persentase Penyelenggaraan Urusan Pemerintahan Umum sesuai Penugasan Kepala Daerah	Persen		Persen		100 Persen	18,828,400	18,730,000	18,730,000						100 Persen	19,393,252	
7 01 05 2.0 1 01	Pembinaan Wawasan Kebangsaan dan Ketahanan Nasional dalam rangka Memantapkan Pengamalan Pancasila, Pelaksanaan Undang-Undang Dasar Negara Republik Indonesia Tahun 1945, Pelestarian Bhinneka Tunggal Ika serta Pemertahanan dan Pemeliharaan Keutuhan Negara Kesatuan Republik Indonesia	Jumlah Orang yang Mengikuti Pembinaan Wawasan Kebangsaan dan Ketahanan Nasional dalam rangka Memantapkan Pengamalan Pancasila, Pelaksanaan Undang-Undang Dasar Negara Republik Indonesia Tahun 1945, Pelestarian Bhinneka Tunggal Ika serta Pemertahanan dan Pemeliharaan Keutuhan Negara Kesatuan Republik Indonesia				1 kali	102 Orang	18,828,400	18,730,000	18,730,000	Kota Bima, Mpunda, Semua Kelurahan	Dana Transfer Umum-Dana Alokasi Umum	Memperkuat Stabilitas Polhukhankam Dan Transformasi Pelayanan Publik	Reformasi Birokrasi dan Pelayanan Publik	Pegawai Se-Kec. Mpunda	102 Orang	19,393,252	Kecamatan Mpunda
7	<b>UNSUR KEWILAYAHAN</b>																	
7 01	<b>KECAMATAN</b>							0	458,191,800	413,359,650							0	
7 01 03	<b>PROGRAM PEMBERDAYAAN MASYARAKAT DESA DAN KELURAHAN</b>	Terlaksananya pemberdayaan masyarakat kelurahan	Persen		Persen		100 Persen	0	458,191,800	413,359,650						100 Persen	0	

**Penetapan Perubahan Rencana Kerja Pemerintah Daerah (RKPD)**

Kota Bima

Tahun 2022

Kode	Urusan/ Bidang Urusan/ Program/ Kegiatan/ Sub Kegiatan	Indikator Program/ Kegiatan/ Sub Kegiatan	Target Akhir Period e RPJMD	Realisasi Capaian RKPD Tahun 2020	Prakiraan Capaian Target RKPD Tahun 2021	Capaian Kinerja dan Kerangka Pendanaan							Kelompok Sasaran	Prakiraan Maju Rencana Tahun 2023		Perangkat Daerah Penanggung Jawab		
						Target 2022		Pagu Indikatif			Lokasi	Sumber Dana		Prioritas			Target	Pagu Indikatif
						Semula	Menjadi	RKPD 2022	APBD 2022	RKPD 2022 Perubahan				Nasional	Daerah			
7 01 03 2.0 2	Kegiatan Pemberdayaan Kelurahan	Persentase Lembaga Pemberdayaan Masyarakat yang aktif	Persen		Persen		100 Persen	0	458,191,800	413,359,650					100 Persen	0		
7 01 03 2.0 2 02	Pembangunan Sarana dan Prasarana Kelurahan	Jumlah Sarana dan Prasarana Kelurahan yang Terbangun di wilayah Kelurahan Penatoi					6 Unit	0	12,000,000	12,000,000	Kota Bima, Mpunda, Penatoi	Dana Transfer Umum-Dana Alokasi Umum	Memperkuat Stabilitas Polhukhankam Dan Transformasi Pelayanan Publik	Reformasi Birokrasi dan Pelayanan Publik	Masyarakat Kelurahan Penatoi	6 Unit	0	Kecamatan Mpunda
7 01 03 2.0 2 03	Pemberdayaan Masyarakat di Kelurahan	Jumlah Pokmas dan Ormas yang Melaksanakan Pemberdayaan Masyarakat di Kelurahan Penatoi					1 Pokmas	0	446,191,800	401,359,650	Kota Bima, Mpunda, Penatoi	Dana Transfer Umum-Dana Alokasi Umum	Memperkuat Stabilitas Polhukhankam Dan Transformasi Pelayanan Publik	Reformasi Birokrasi dan Pelayanan Publik	Masyarakat Kelurahan Penatoi	1 Pokmas	0	Kecamatan Mpunda
7	UNSUR KEWILAYAHAN																	
7 01	KECAMATAN																	
7 01 03	PROGRAM PEMBERDAYAAN MASYARAKAT DESA DAN KELURAHAN	0Terlaksananya pemberdayaan masyarakat kelurahan	Persen		Persen		100 Persen	0	391,852,200	348,202,200						100 Persen	199,855,583	
7 01 03 2.0 2	Kegiatan Pemberdayaan Kelurahan	Persentase Lembaga Pemberdayaan Masyarakat yang aktif	Persen		Persen		100 Persen	0	391,852,200	348,202,200						100 Persen	199,855,583	
7 01 03 2.0 2 02	Pembangunan Sarana dan Prasarana Kelurahan	Jumlah Sarana dan Prasarana Kelurahan yang Terbangun di wilayah Kelurahan Lewirato				1 Tahun	8 Unit	0	16,000,000	16,000,000	Kota Bima, Mpunda, Lewirato	Dana Transfer Umum-Dana Alokasi Umum	Memperkuat Stabilitas Polhukhankam Dan Transformasi Pelayanan Publik	Reformasi Birokrasi dan Pelayanan Publik	Masyarakat Kelurahan Lewirato	8 Unit	199,855,583	Kecamatan Mpunda
7 01 03 2.0 2 03	Pemberdayaan Masyarakat di Kelurahan	Jumlah Pokmas dan Ormas yang Melaksanakan Pemberdayaan Masyarakat di Kelurahan Lewirato					1 Pokmas	0	375,852,200	332,202,200	Kota Bima, Mpunda, Lewirato	Dana Transfer Umum-Dana Alokasi Umum	Memperkuat Stabilitas Polhukhankam Dan Transformasi Pelayanan Publik	Reformasi Birokrasi dan Pelayanan Publik	Masyarakat Kelurahan Lewirato	1 Pokmas	0	Kecamatan Mpunda
7	UNSUR KEWILAYAHAN																	
7 01	KECAMATAN																	
7 01 03	PROGRAM PEMBERDAYAAN MASYARAKAT DESA DAN KELURAHAN	Terlaksananya pemberdayaan masyarakat kelurahan Sadia	Persen		Persen		100 Persen	0	452,802,700	421,633,900						100 Persen	0	
7 01 03 2.0 2	Kegiatan Pemberdayaan Kelurahan	Persentase Lembaga Pemberdayaan Masyarakat yang aktif	Persen		Persen		100 Persen	0	452,802,700	421,633,900						100 Persen	0	

**Penetapan Perubahan Rencana Kerja Pemerintah Daerah (RKPD)**

**Kota Bima**

**Tahun 2022**

Kode	Urusan/ Bidang Urusan/ Program/ Kegiatan/ Sub Kegiatan	Indikator Program/ Kegiatan/ Sub Kegiatan	Target Akhir Period e RPJMD	Realisasi Capaian RKPD Tahun 2020	Prakiraan Capaian Target RKPD Tahun 2021	Capaian Kinerja dan Kerangka Pendanaan								Kelompok Sasaran	Prakiraan Maju Rencana Tahun 2023		Perangkat Daerah Penanggung Jawab	
						Target 2022		Pagu Indikatif			Lokasi	Sumber Dana	Prioritas		Target	Pagu Indikatif		
						Semula	Menjadi	RKPD 2022	APBD 2022	RKPD 2022 Perubahan			Nasional					Daerah
7 01 03 2.0 02	Pembangunan Sarana dan Prasarana Kelurahan	Jumlah Sarana dan Prasarana Kelurahan yang Terbangun di wilayah Kelurahan Sadia					10 Unit	0	20,000,000	20,000,000	Kota Bima, Mpunda, Sadia	Dana Transfer Umum-Dana Alokasi Umum	Memperkuat Stabilitas Polhukhankam Dan Transformasi Pelayanan Publik	Reformasi Birokrasi dan Pelayanan Publik	Masyarakat Kelurahan Sadia	10 Unit	0	Kecamatan Mpunda
7 01 03 2.0 03	Pemberdayaan Masyarakat di Kelurahan	Jumlah Pokmas dan Ormas yang Melaksanakan Pemberdayaan Masyarakat di Kelurahan					1 Pokmas	0	432,802,700	401,633,900	Kota Bima, Mpunda, Sadia	Dana Transfer Umum-Dana Alokasi Umum	Memperkuat Stabilitas Polhukhankam Dan Transformasi Pelayanan Publik	Reformasi Birokrasi dan Pelayanan Publik	Masyarakat Kelurahan Sadia	1 Pokmas	0	Kecamatan Mpunda
7		<b>UNSUR KEWILAYAHAN</b>																
7 01		<b>KECAMATAN</b>						0	435,689,950	405,477,450								0
7 01 03	<b>PROGRAM PEMBERDAYAAN MASYARAKAT DESA DAN KELURAHAN</b>	0Terlaksananya pemberdayaan masyarakat kelurahan	Persen		Persen		100 Persen	0	435,689,950	405,477,450						100 Persen	0	
7 01 03 2.0 02	<b>Kegiatan Pemberdayaan Kelurahan</b>	Persentase Lembaga Pemberdayaan Masyarakat yang aktif	Persen		Persen		100 Persen	0	435,689,950	405,477,450						100 Persen	0	
7 01 03 2.0 02	Pembangunan Sarana dan Prasarana Kelurahan	Jumlah Sarana dan Prasarana Kelurahan yang Terbangun di wilayah Kelurahan Mande					4 Unit	0	8,000,000	8,000,000	Kota Bima, Mpunda, Mande	Dana Transfer Umum-Dana Alokasi Umum	Memperkuat Stabilitas Polhukhankam Dan Transformasi Pelayanan Publik	Reformasi Birokrasi dan Pelayanan Publik	Masyarakat Kelurahan Mande	4 Unit	0	Kecamatan Mpunda
7 01 03 2.0 03	Pemberdayaan Masyarakat di Kelurahan	Jumlah Pokmas dan Ormas yang Melaksanakan Pemberdayaan Masyarakat di Kelurahan					1 Pokmas	0	427,689,950	397,477,450	Kota Bima, Mpunda, Mande	Dana Transfer Umum-Dana Alokasi Umum	Memperkuat Stabilitas Polhukhankam Dan Transformasi Pelayanan Publik	Reformasi Birokrasi dan Pelayanan Publik	Masyarakat Kelurahan Mande	1 Pokmas	0	Kecamatan Mpunda
7		<b>UNSUR KEWILAYAHAN</b>																
7 01		<b>KECAMATAN</b>						0	340,627,850	310,272,150								0
7 01 03	<b>PROGRAM PEMBERDAYAAN MASYARAKAT DESA DAN KELURAHAN</b>	Terlaksananya pemberdayaan masyarakat kelurahan	Persen		Persen		100 Persen	0	340,627,850	310,272,150						100 Persen	0	
7 01 03 2.0 02	<b>Kegiatan Pemberdayaan Kelurahan</b>	Persentase Lembaga Pemberdayaan Masyarakat yang aktif	Persen		Persen		100 Persen	0	340,627,850	310,272,150						100 Persen	0	
7 01 03 2.0 02	Pembangunan Sarana dan Prasarana Kelurahan	Jumlah Sarana dan Prasarana Kelurahan yang Terbangun di wilayah Kelurahan Panggi					4 Unit	0	8,000,000	8,000,000	Kota Bima, Mpunda, Panggi	Dana Transfer Umum-Dana Alokasi Umum	Memperkuat Stabilitas Polhukhankam Dan Transformasi Pelayanan Publik	Reformasi Birokrasi dan Pelayanan Publik	Masyarakat Kelurahan Panggi	4 Unit	0	Kecamatan Mpunda



**Penetapan Perubahan Rencana Kerja Pemerintah Daerah (RKPD)**

Kota Bima

Tahun 2022

Kode	Urusan/ Bidang Urusan/ Program/ Kegiatan/ Sub Kegiatan	Indikator Program/ Kegiatan/ Sub Kegiatan	Target Akhir Periode RPJMD	Realisasi Capaian RKPD Tahun 2020	Prakiraan Capaian Target RKPD Tahun 2021	Capaian Kinerja dan Kerangka Pendanaan						Kelompok Sasaran	Prakiraan Maju Rencana Tahun 2023		Perangkat Daerah Penanggung Jawab			
						Target 2022		Pagu Indikatif			Lokasi		Sumber Dana	Prioritas		Target	Pagu Indikatif	
						Semula	Menjadi	RKPD 2022	APBD 2022	RKPD 2022 Perubahan				Nasional				Daerah
7 01 03	PROGRAM PEMBERDAYAAN MASYARAKAT DESA DAN KELURAHAN	Terlaksananya pemberdayaan masyarakat kelurahan	Persen		Persen		100 Persen	0	482,417,325	433,028,825				100 Persen	0			
7 01 03 2.0	Kegiatan Pemberdayaan Kelurahan	Persentase Lembaga Pemberdayaan Masyarakat yang aktif	Persen		Persen		100 Persen	0	482,417,325	433,028,825				100 Persen	0			
7 01 03 2.0 02	Pembangunan Sarana dan Prasarana Kelurahan	Jumlah Sarana dan Prasarana Kelurahan yang Terbangun di wilayah Kelurahan					12 Unit	0	24,000,000	24,000,000	Kota Bima, Mpunda, Monggona	Dana Transfer Umum-Dana Alokasi Umum	Memperkuat Stabilitas Polhukhankam Dan Transformasi Pelayanan Publik	Reformasi Birokrasi dan Pelayanan Publik	Masyarakat Kelurahan Monggona	12 Unit	0	Kecamatan Mpunda
7 01 03 2.0 03	Pemberdayaan Masyarakat di Kelurahan	Jumlah Pokmas dan Ormas yang Melaksanakan Pemberdayaan Masyarakat di Kelurahan					1 Pokmas	0	458,417,325	409,028,825	Kota Bima, Mpunda, Monggona	Dana Transfer Umum-Dana Alokasi Umum	Memperkuat Stabilitas Polhukhankam Dan Transformasi Pelayanan Publik	Reformasi Birokrasi dan Pelayanan Publik	Masyarakat Kelurahan Monggona	1 Pokmas	0	Kecamatan Mpunda
7	UNSUR KEWILAYAHAN																	
7 01	KECAMATAN								0	385,610,900	339,950,900						0	
7 01 03	PROGRAM PEMBERDAYAAN MASYARAKAT DESA DAN KELURAHAN	Terlaksananya pemberdayaan masyarakat kelurahan Santi	Persen		Persen		100 Persen	0	385,610,900	339,950,900				100 Persen	0			
7 01 03 2.0	Kegiatan Pemberdayaan Kelurahan	Persentase Lembaga Pemberdayaan Masyarakat yang aktif	Persen		Persen		100 Persen	0	385,610,900	339,950,900				100 Persen	0			
7 01 03 2.0 02	Pembangunan Sarana dan Prasarana Kelurahan	Jumlah Sarana dan Prasarana Kelurahan yang Terbangun di wilayah Kelurahan Santi					6 Unit	0	12,000,000	12,000,000	Kota Bima, Mpunda, Santi	Dana Transfer Umum-Dana Alokasi Umum	Memperkuat Stabilitas Polhukhankam Dan Transformasi Pelayanan Publik	Reformasi Birokrasi dan Pelayanan Publik	Masyarakat Kel. Santi	6 Unit	0	Kecamatan Mpunda
7 01 03 2.0 03	Pemberdayaan Masyarakat di Kelurahan	Jumlah Pokmas dan Ormas yang Melaksanakan Pemberdayaan Masyarakat di Kelurahan					1 Pokmas	0	373,610,900	327,950,900	Kota Bima, Mpunda, Santi	Dana Transfer Umum-Dana Alokasi Umum	Memperkuat Stabilitas Polhukhankam Dan Transformasi Pelayanan Publik	Reformasi Birokrasi dan Pelayanan Publik	Masyarakat Kel. Santi	1 Pokmas	0	Kecamatan Mpunda
7	UNSUR KEWILAYAHAN																	
7 01	KECAMATAN								0	483,345,550	436,990,050						0	
7 01 03	PROGRAM PEMBERDAYAAN MASYARAKAT DESA DAN KELURAHAN	Terlaksananya pemberdayaan masyarakat kelurahan	Persen		Persen		100 Persen	0	483,345,550	436,990,050				100 Persen	0			
7 01 03 2.0	Kegiatan Pemberdayaan Kelurahan	Persentase Lembaga Pemberdayaan Masyarakat yang aktif	Persen		Persen		100 Persen	0	483,345,550	436,990,050				100 Persen	0			



Penetapan Perubahan Rencana Kerja Pemerintah Daerah (RKPD)

Kota Bima

Tahun 2022

Kode	Urusan/ Bidang Urusan/ Program/ Kegiatan/ Sub Kegiatan	Indikator Program/ Kegiatan/ Sub Kegiatan	Target Akhir Periode RPJMD	Realisasi Capaian RKPD Tahun 2020	Prakiraan Capaian Target RKPD Tahun 2021	Capaian Kinerja dan Kerangka Pendanaan							Kelompok Sasaran	Prakiraan Maju Rencana Tahun 2023		Perangkat Daerah Penanggung Jawab			
						Target 2022		Pagu Indikatif			Lokasi	Sumber Dana		Prioritas			Target	Pagu Indikatif	
						Semula	Menjadi	RKPD 2022	APBD 2022	RKPD 2022 Perubahan				Nasional	Daerah				
7 01 03 2 02	Pembangunan Sarana dan Prasarana Kelurahan	Jumlah Sarana dan Prasarana Kelurahan yang Terbangun di wilayah Kelurahan Matakando					6 Unit	0	12,000,000	12,000,000	Kota Bima, Mpunda, Matakando	Dana Transfer Umum-Dana Alokasi Umum	Memperkuat Stabilitas Polhukhankam Dan Transformasi Pelayanan Publik	Reformasi Birokrasi dan Pelayanan Publik	Masyarakat Kelurahan Matakando	6 Unit	0	Kecamatan Mpunda	
7 01 03 2 03	Pemberdayaan Masyarakat di Kelurahan	Jumlah Pokmas dan Ormas yang Melaksanakan Pemberdayaan Masyarakat di Kelurahan					1 Pokmas	0	471,345,550	424,990,050	Kota Bima, Mpunda, Matakando	Dana Transfer Umum-Dana Alokasi Umum	Memperkuat Stabilitas Polhukhankam Dan Transformasi Pelayanan Publik	Reformasi Birokrasi dan Pelayanan Publik	Masyarakat Kelurahan Matakando	1 Pokmas	0	Kecamatan Mpunda	
7	UNSUR KEWILAYAHAN																		
7 01	KECAMATAN							19,238,346,365	12,292,543,846	12,656,901,090						129,390,666,741			
7 01 01	PROGRAM PENUNJANG URUSAN PEMERINTAHAN DAERAH KABUPATEN/KOTA	Jumlah Dokumen Perencanaan, Penganggaran, dan Evaluasi Kinerja Perangkat Daerah	Dokumen	Dokumen			4 Dokumen		12,272,102,610	11,681,462,346						4 Dokumen	128,644,273,311		
7 01 01 2.0 1	Perencanaan, Penganggaran, dan Evaluasi Kinerja Perangkat Daerah	Jumlah Dokumen Perencanaan, Penganggaran, dan Evaluasi Kinerja Perangkat Daerah	Dokumen	Dokumen			4 Dokumen		6,700,150	7,110,000						4 Dokumen	6,901,155		
7 01 01 2.0 1 01	Penyusunan Dokumen Perencanaan Perangkat Daerah	Jumlah dokumen RENJA/RENSTRA					2 dokumen	2 dokumen	618,000	605,000	605,000	Kota Bima, Raba, Semua Kelurahan	Dana Transfer Umum-Dana Alokasi Umum	Memperkuat Stabilitas Polhukhankam Dan Transformasi Pelayanan Publik	Reformasi Birokrasi dan Pelayanan Publik	ASN	2 dokumen	636,540	Kecamatan Raba
7 01 01 2.0 1 02	Koordinasi dan Penyusunan Dokumen RKA-SKPD	Jumlah dokumen RKA					1 dokumen	1 dokumen	777,650	795,000	795,000	Kota Bima, Raba, Semua Kelurahan	Dana Transfer Umum-Dana Alokasi Umum	Memperkuat Stabilitas Polhukhankam Dan Transformasi Pelayanan Publik	Reformasi Birokrasi dan Pelayanan Publik	ASN	1 dokumen	800,980	Kecamatan Raba
7 01 01 2.0 1 03	Koordinasi dan Penyusunan Dokumen Perubahan RKA-SKPD	Jumlah dokumen perubahan RKA					1 dokumen	1 dokumen	618,000	620,000	620,000	Semua Kab/Kota, Raba, Semua Kelurahan	Dana Transfer Umum-Dana Alokasi Umum	Memperkuat Stabilitas Polhukhankam Dan Transformasi Pelayanan Publik	Reformasi Birokrasi dan Pelayanan Publik	ASN	1 dokumen	636,540	Kecamatan Raba
7 01 01 2.0 1 04	Koordinasi dan Penyusunan DPA-SKPD	Jumlah dokumen DPA					1 dokumen	1 dokumen	535,600	550,000	550,000	Kota Bima, Raba, Semua Kelurahan	Dana Transfer Umum-Dana Alokasi Umum	Memperkuat Stabilitas Polhukhankam Dan Transformasi Pelayanan Publik	Reformasi Birokrasi dan Pelayanan Publik	ASN	1 dokumen	551,668	Kecamatan Raba

**Penetapan Perubahan Rencana Kerja Pemerintah Daerah (RKPD)**

**Kota Bima**

**Tahun 2022**

Kode	Urusan/ Bidang Urusan/ Program/ Kegiatan/ Sub Kegiatan	Indikator Program/ Kegiatan/ Sub Kegiatan	Target Akhir Periode RPJMD	Realisasi Capaian RKPD Tahun 2020	Prakiraan Capaian Target RKPD Tahun 2021	Capaian Kinerja dan Kerangka Pendanaan							Kelompok Sasaran	Prakiraan Maju Rencana Tahun 2023		Perangkat Daerah Penanggung Jawab			
						Target 2022		Pagu Indikatif			Lokasi	Sumber Dana		Prioritas			Target	Pagu Indikatif	
						Semula	Menjadi	RKPD 2022	APBD 2022	RKPD 2022 Perubahan				Nasional	Daerah				
7.01.01.2.01.05	Koordinasi dan Penyusunan Perubahan DPA-SKPD	Jumlah dokumen DPA				1 dokumen	1 dokumen	690,100	730,000	730,000		Dana Transfer Umum-Dana Alokasi Umum	Memperkuat Stabilitas Polhukhankam Dan Transformasi Pelayanan Publik	Reformasi Birokrasi dan Pelayanan Publik	ASN	1 dokumen	710,803	Kecamatan Raba	
7.01.01.2.01.07	Evaluasi Kinerja Perangkat Daerah	Jumlah dokumen LKIP/LPPD/LPJ				3 dokumen	3 dokumen	3,460,800	3,810,000	3,810,000	Kota Bima, Raba, Semua Kelurahan	Dana Transfer Umum-Dana Alokasi Umum	Memperkuat Stabilitas Polhukhankam Dan Transformasi Pelayanan Publik	Reformasi Birokrasi dan Pelayanan Publik	ASN	3 dokumen	3,564,624	Kecamatan Raba	
7.01.01.2.02	<b>Administrasi Keuangan Perangkat Daerah</b>	Persentase Pemenuhan layanan administrasi Keuangan Perangkat Daerah	%		%		100 %	<b>11,053,870,649</b>	<b>10,462,603,876</b>	<b>10,826,961,120</b>						100 %	<b>11,337,358,501</b>		
7.01.01.2.02.01	Penyediaan Gaji dan Tunjangan ASN	Jumlah pegawai yang mendapat Gaji dan Tunjangan ASN				121 orang	121 orang	10,952,996,569	10,363,108,876	10,267,935,720			Memperkuat Stabilitas Polhukhankam Dan Transformasi Pelayanan Publik			ASN	121 orang	11,233,458,199	Kecamatan Raba
7.01.01.2.02.03	Pelaksanaan Penatausahaan dan Pengujian/Verifikasi Keuangan SKPD	Jumlah bahan yang diverifikasi				22 berkas	22 berkas	97,320,580	96,175,000	555,705,400	Kota Bima, Raba, Semua Kelurahan	Dana Transfer Umum-Dana Alokasi Umum	Memperkuat Stabilitas Polhukhankam Dan Transformasi Pelayanan Publik	Reformasi Birokrasi dan Pelayanan Publik	ASN	22 berkas	100,240,197	Kecamatan Raba	
7.01.01.2.02.05	Koordinasi dan Penyusunan Laporan Keuangan Akhir Tahun SKPD	Jumlah Calk dan Rekon Aset				1 dokumen	1 dokumen	978,500	820,000	820,000	Kota Bima, Raba, Semua Kelurahan	Dana Transfer Umum-Dana Alokasi Umum	Memperkuat Stabilitas Polhukhankam Dan Transformasi Pelayanan Publik	Reformasi Birokrasi dan Pelayanan Publik	ASN	1 dokumen	1,007,855	Kecamatan Raba	
7.01.01.2.02.07	Koordinasi dan Penyusunan Laporan Keuangan Bulanan/Triwulanan/Semesteran SKPD	Jumlah dokumen laporan keuangan semesteran				2 dokumen	2 dokumen	2,575,000	2,500,000	2,500,000	Kota Bima, Raba, Semua Kelurahan	Dana Transfer Umum-Dana Alokasi Umum	Memperkuat Stabilitas Polhukhankam Dan Transformasi Pelayanan Publik	Reformasi Birokrasi dan Pelayanan Publik	ASN	2 dokumen	2,652,250	Kecamatan Raba	
7.01.01.2.06	<b>Administrasi Umum Perangkat Daerah</b>	Persentase pemenuhan layanan Administrasi Umum Perangkat Daerah	%		%		100 %	<b>249,721,764</b>	<b>290,632,000</b>	<b>290,632,000</b>						100 %	<b>31,556,613,086</b>		
7.01.01.2.06.01	Penyediaan Komponen Instalasi Listrik/Penerangan Bangunan Kantor	Jumlah alat listrik dan lampu penerangan kantor				1 tahun	1 tahun	25,362,926	25,459,200	25,459,200			Memperkuat Stabilitas Polhukhankam Dan Transformasi Pelayanan Publik			ASN	1 tahun	26,123,814	Kecamatan Raba

**Penetapan Perubahan Rencana Kerja Pemerintah Daerah (RKPD)**

**Kota Bima**

**Tahun 2022**

Kode	Urusan/ Bidang Urusan/ Program/ Kegiatan/ Sub Kegiatan	Indikator Program/ Kegiatan/ Sub Kegiatan	Target Akhir Period e RPJMD	Realisasi Capaian RKPD Tahun 2020	Prakiraan Capaian Target RKPD Tahun 2021	Capaian Kinerja dan Kerangka Pendanaan							Kelompok Sasaran	Prakiraan Maju Rencana Tahun 2023		Perangkat Daerah Penanggung Jawab		
						Target 2022		Pagu Indikatif			Lokasi	Sumber Dana		Prioritas			Target	Pagu Indikatif
						Semula	Menjadi	RKPD 2022	APBD 2022	RKPD 2022 Perubahan				Nasional	Daerah			
7.01.01.2.06.02	Penyediaan Peralatan dan Perlengkapan Kantor	Jumlah peralatan dan perlengkapan kantor				1 tahun	1 tahun	30,333,552	0	0			Memperkuat Stabilitas Polhukhankam Dan Transformasi Pelayanan Publik	ASN	1 tahun	31,243,558,045	Kecamatan Raba	
7.01.01.2.06.05	Penyediaan Barang Cetak dan Penggandaan	Jumlah dokumen yang dicetak dan digandakan				1 tahun	1 tahun	61,631,286	65,550,000	65,550,000	Kota Bima, Raba, Semua Kelurahan	Dana Transfer Umum-Dana Alokasi Umum	Memperkuat Stabilitas Polhukhankam Dan Transformasi Pelayanan Publik	ASN	1 tahun	63,480,225	Kecamatan Raba	
7.01.01.2.06.06	Penyediaan Bahan Bacaan dan Peraturan Perundang-undangan	Jumlah media langganan koran				1 tahun	1 tahun	20,394,000	0	0			Memperkuat Stabilitas Polhukhankam Dan Transformasi Pelayanan Publik	ASN	1 tahun	21,005,820	Kecamatan Raba	
7.01.01.2.06.09	Penyelenggaraan Rapat Koordinasi dan Konsultasi SKPD	Jumlah perjalanan dinas				1 tahun	1 tahun	112,000,000	199,622,800	199,622,800	Kota Bima, Raba, Semua Kelurahan	Dana Transfer Umum-Dana Alokasi Umum	Memperkuat Stabilitas Polhukhankam Dan Transformasi Pelayanan Publik	ASN	1 tahun	202,445,182	Kecamatan Raba	
7.01.01.2.08	<b>Penyediaan Jasa Penunjang Urusan Pemerintahan Daerah</b>	Persentase Penyediaan Jasa Penunjang Urusan Pemerintahan Daerah	%		%		100 %	<b>879,443,470</b>	<b>838,204,470</b>	<b>838,204,470</b>					100 %	<b>905,826,774</b>		
7.01.01.2.08.01	Penyediaan Jasa Surat Menyurat	Jumlah surat menyurat				12 bulan	12 bulan	194,400,000	194,400,000	194,400,000	Kota Bima, Raba, Semua Kelurahan	Dana Transfer Umum-Dana Alokasi Umum	Memperkuat Stabilitas Polhukhankam Dan Transformasi Pelayanan Publik	ASN	12 bulan	200,232,000	Kecamatan Raba	
7.01.01.2.08.02	Penyediaan Jasa Komunikasi, Sumber Daya Air dan Listrik	Jumlah iuran air, listrik dan wifi				12 bulan	12 bulan	75,961,800	75,961,800	75,961,800	Kota Bima, Raba, Semua Kelurahan	Dana Transfer Umum-Dana Alokasi Umum	Memperkuat Stabilitas Polhukhankam Dan Transformasi Pelayanan Publik	ASN	12 bulan	78,240,654	Kecamatan Raba	
7.01.01.2.08.04	Penyediaan Jasa Pelayanan Umum Kantor	Jumlah tenaga pelayanan umum				12 bulan	12 bulan	609,081,670	567,842,670	567,842,670			Memperkuat Stabilitas Polhukhankam Dan Transformasi Pelayanan Publik	ASN	12 bulan	627,354,120	Kecamatan Raba	

**Penetapan Perubahan Rencana Kerja Pemerintah Daerah (RKPD)**

Kota Bima

Tahun 2022

Kode	Urusan/ Bidang Urusan/ Program/ Kegiatan/ Sub Kegiatan	Indikator Program/ Kegiatan/ Sub Kegiatan	Target Akhir Period e RPJMD	Realisasi Capaian RKPD Tahun 2020	Prakiraan Capaian Target RKPD Tahun 2021	Capaian Kinerja dan Kerangka Pendanaan							Kelompok Sasaran	Prakiraan Maju Rencana Tahun 2023		Perangkat Daerah Penanggung Jawab		
						Target 2022		Pagu Indikatif			Lokasi	Sumber Dana		Prioritas			Target	Pagu Indikatif
						Semula	Menjadi	RKPD 2022	APBD 2022	RKPD 2022 Perubahan				Nasional	Daerah			
7 01 01 2.0 9	Pemeliharaan Barang Milik Daerah Penunjang Urusan Pemerintahan Daerah	Persentase Pemeliharaan Barang Milik Daerah Penunjang Urusan Pemerintahan Daerah	%		%		100 %	82,366,577	82,912,000	82,912,000					100 %	84,837,573,795		
7 01 01 2.0 9 02	Penyediaan Jasa Pemeliharaan, Biaya Pemeliharaan, Pajak, dan Perizinan Kendaraan Dinas Operasional atau Lapangan	Jumlah kendaraan dinas yang terawat dan lengkap surat jalan				1 tahun	1 tahun	82,366,577	82,912,000	82,912,000			Memperkuat Stabilitas Polhukhankam Dan Transformasi Pelayanan Publik	ASN	1 tahun	84,837,573,795	Kecamatan Raba	
7 01 02	PROGRAM PENYELENGGARA AN PEMERINTAHAN DAN PELAYANAN PUBLIK	persentase koordinasi kegiatan di tingkat kecamatan	%		%		100 %	150,467,544	73,488,000	73,488,000					100 %	154,981,570		
7 01 02 2.0 1	Koordinasi Penyelenggaraan Kegiatan Pemerintahan di Tingkat Kecamatan	persentase koordinasi kegiatan di tingkat kecamatan	%		%		100 %	150,467,544	73,488,000	73,488,000					100 %	154,981,570		
7 01 02 2.0 1 01	Koordinasi/Sinergi Perencanaan dan Pelaksanaan Kegiatan Pemerintahan dengan Perangkat Daerah dan Instansi Vertikal Terkait	Jumlah perjalanan dinas dalam daerah				1 tahun	1 tahun	73,897,968	73,488,000	73,488,000	Kota Bima, Raba, Semua Kelurahan	Dana Transfer Umum- Dana Alokasi Umum	Memperkuat Stabilitas Polhukhankam Dan Transformasi Pelayanan Publik	Reformasi Birokrasi dan Pelayanan Publik	pokmas	1 tahun	76,114,907	Kecamatan Raba
7 01 02 2.0 1 02	Peningkatan Efektifitas Kegiatan Pemerintahan di Tingkat Kecamatan	Jumlah kegiatan pemberdayaan Ormas, Pengelolaan Persampahan, PKK dan Pembinaan Wilayah				3 kegiatan	3 kegiatan	76,569,576	0	0			Memperkuat Stabilitas Polhukhankam Dan Transformasi Pelayanan Publik	pokmas	3 kegiatan	78,866,663	Kecamatan Raba	
7 01 03	PROGRAM PEMBERDAYAAN MASYARAKAT DESA DAN KELURAHAN	Persentase Pemberdayaan Masyarakat	%		%		100 %	6,495,495,651	219,869,300	219,869,300					100 %	261,522,883		
7 01 03 2.0 2	Kegiatan Pemberdayaan Kelurahan	Partisipasi Masyarakat dalam Forum Musyawarah Perencanaan Pembangunan di Kelurahan	%		%		100 %	6,495,495,651	219,869,300	219,869,300					100 %	261,522,883		

**Penetapan Perubahan Rencana Kerja Pemerintah Daerah (RKPD)**

**Kota Bima**

**Tahun 2022**

Kode	Urusan/ Bidang Urusan/ Program/ Kegiatan/ Sub Kegiatan	Indikator Program/ Kegiatan/ Sub Kegiatan	Target Akhir Periode RPJMD	Realisasi Capaian RKPD Tahun 2020	Prakiraan Capaian Target RKPD Tahun 2021	Capaian Kinerja dan Kerangka Pendanaan							Kelompok Sasaran	Prakiraan Maju Rencana Tahun 2023		Perangkat Daerah Penanggung Jawab		
						Target 2022		Pagu Indikatif			Lokasi	Sumber Dana		Prioritas			Target	Pagu Indikatif
						Semula	Menjadi	RKPD 2022	APBD 2022	RKPD 2022 Perubahan				Nasional	Daerah			
7 01 03 2.0 01	Peningkatan Partisipasi Masyarakat dalam Forum Musyawarah Perencanaan Pembangunan di Kelurahan	Jumlah Musyawarah Kecamatan dan Kelurahan				1 kegiatan	1 kegiatan	100,000,000	136,986,900	136,986,900	Kota Bima, Raba, Semua Kelurahan	Dana Transfer Umum-Dana Alokasi Umum	Memperkuat Stabilitas Polhukhankam Dan Transformasi Pelayanan Publik	Reformasi Birokrasi dan Pelayanan Publik	pokmas	1 kegiatan	148,526,000	Kecamatan Raba
7 01 03 2.0 04	Evaluasi Kelurahan	Jumlah Kegiatan PEMBINAAN KELURAHAN				2 Kegiatan	2 Kegiatan	50,000,000	82,882,400	82,882,400	Kota Bima, Raba, Semua Kelurahan	Dana Transfer Umum-Dana Alokasi Umum	Memperkuat Stabilitas Polhukhankam Dan Transformasi Pelayanan Publik	Reformasi Birokrasi dan Pelayanan Publik	pokmas	2 Kegiatan	112,996,883	Kecamatan Raba
7 01 04	<b>PROGRAM KOORDINASI KETENTRAMAN DAN KETERTIBAN UMUM</b>	Persentase penurunan gangguan keamanan, ketentraman dan ketertiban lingkungan	%		%		80 %	320,280,560	317,724,200	317,724,200						80 %	329,888,977	
7 01 04 2.0 1	Koordinasi Upaya Penyelenggaraan Ketenteraman dan Ketertiban Umum	Jumlah laporan Penyelenggaraan Ketenteraman dan Ketertiban Umum	%		%		100 %	320,280,560	317,724,200	317,724,200						100 %	329,888,977	
7 01 04 2.0 1 02	Harmonisasi Hubungan Dengan Tokoh Agama dan Tokoh Masyarakat	jumlah kegiatan sosial keagamaan				1 kegiatan	1 kegiatan	320,280,560	317,724,200	317,724,200	Kota Bima, Raba, Semua Kelurahan	Dana Transfer Umum-Dana Alokasi Umum	Memperkuat Stabilitas Polhukhankam Dan Transformasi Pelayanan Publik	Reformasi Birokrasi dan Pelayanan Publik	Pokmas	1 kegiatan	329,888,977	Kecamatan Raba
7		<b>UNSUR KEWILAYAHAN</b>																
7 01		<b>KECAMATAN</b>						0	490,042,200	460,689,250							618,245,217	
7 01 03	<b>PROGRAM PEMBERDAYAAN MASYARAKAT DESA DAN KELURAHAN</b>	Persentase Pemberdayaan Masyarakat	%		%		100 %	0	490,042,200	460,689,250						100 %	618,245,217	
7 01 03 2.0 2	<b>Kegiatan Pemberdayaan Kelurahan</b>	Persentase Pemberdayaan Masyarakat	%		%		100 %	0	490,042,200	460,689,250						100 %	618,245,217	
7 01 03 2.0 2 02	Pembangunan Sarana dan Prasarana Kelurahan							0	0	0	Kota Bima, Raba, PenanaE	Dana Transfer Umum-Dana Alokasi Umum	Memperkuat Stabilitas Polhukhankam Dan Transformasi Pelayanan Publik	Reformasi Birokrasi dan Pelayanan Publik	pokmas		247,298,087	Kecamatan Raba
7 01 03 2.0 2 03	Pemberdayaan Masyarakat di Kelurahan							0	490,042,200	460,689,250	Kota Bima, Raba, PenanaE	Dana Transfer Umum-Dana Alokasi Umum	Memperkuat Stabilitas Polhukhankam Dan Transformasi Pelayanan Publik	Reformasi Birokrasi dan Pelayanan Publik	pokmas		370,947,130	Kecamatan Raba
7		<b>UNSUR KEWILAYAHAN</b>																
7 01		<b>KECAMATAN</b>						0	506,233,100	476,438,600							641,072,345	

Penetapan Perubahan Rencana Kerja Pemerintah Daerah (RKPD)

Kota Bima

Tahun 2022

Kode	Urusan/ Bidang Urusan/ Program/ Kegiatan/ Sub Kegiatan	Indikator Program/ Kegiatan/ Sub Kegiatan	Target Akhir Period e RPJMD	Realisasi Capaian RKPD Tahun 2020	Prakiraan Capaian Target RKPD Tahun 2021	Capaian Kinerja dan Kerangka Pendanaan						Kelompok Sasaran	Prakiraan Maju Rencana Tahun 2023		Perangkat Daerah Penanggung Jawab			
						Target 2022		Pagu Indikatif			Lokasi		Sumber Dana	Prioritas		Target	Pagu Indikatif	
						Semula	Menjadi	RKPD 2022	APBD 2022	RKPD 2022 Perubahan				Nasional				Daerah
7 01 03	PROGRAM PEMBERDAYAAN MASYARAKAT DESA DAN KELURAHAN	Persentase Pemberdayaan Masyarakat	%	%			100 %	0	506,233,100	476,438,600				100 %	641,072,345			
7 01 03 2.0	Kegiatan Pemberdayaan Kelurahan	Persentase Pemberdayaan Masyarakat	%	%			100 %	0	506,233,100	476,438,600				100 %	641,072,345			
7 01 03 2.0 02	Pembangunan Sarana dan Prasarana Kelurahan							0	20,000,000	20,000,000	Kota Bima, Raba, PenanaE	Dana Transfer Umum- Dana Alokasi Umum	Memperkuat Stabilitas Polhukhankam Dan Transformasi Pelayanan Publik	Reformasi Birokrasi dan Pelayanan Publik	pokmas	256,428,938	Kecamatan Raba	
7 01 03 2.0 03	Pemberdayaan Masyarakat di Kelurahan							0	486,233,100	456,438,600	Kota Bima, Raba, PenanaE	Dana Transfer Umum- Dana Alokasi Umum	Memperkuat Stabilitas Polhukhankam Dan Transformasi Pelayanan Publik	Reformasi Birokrasi dan Pelayanan Publik	pokmas	384,643,407	Kecamatan Raba	
7	UNSUR KEWILAYAHAN																	
7 01	KECAMATAN								0	548,528,300	499,928,300					688,295,110		
7 01 03	PROGRAM PEMBERDAYAAN MASYARAKAT DESA DAN KELURAHAN	Persentase Pemberdayaan Masyarakat	%	%			100 %	0	548,528,300	499,928,300				100 %	688,295,110			
7 01 03 2.0	Kegiatan Pemberdayaan Kelurahan	Persentase Pemberdayaan Masyarakat	%	%			100 %	0	548,528,300	499,928,300				100 %	688,295,110			
7 01 03 2.0 02	Pembangunan Sarana dan Prasarana Kelurahan							0	0	0	Kota Bima, Raba, PenanaE	Dana Transfer Umum- Dana Alokasi Umum	Memperkuat Stabilitas Polhukhankam Dan Transformasi Pelayanan Publik	Reformasi Birokrasi dan Pelayanan Publik	Pokmas	275,318,044	Kecamatan Raba	
7 01 03 2.0 03	Pemberdayaan Masyarakat di Kelurahan							0	548,528,300	499,928,300	Kota Bima, Raba, PenanaE	Dana Transfer Umum- Dana Alokasi Umum	Memperkuat Stabilitas Polhukhankam Dan Transformasi Pelayanan Publik	Reformasi Birokrasi dan Pelayanan Publik	Pokmas	412,977,066	Kecamatan Raba	
7	UNSUR KEWILAYAHAN																	
7 01	KECAMATAN								0	542,304,000	500,004,000					681,571,732		
7 01 03	PROGRAM PEMBERDAYAAN MASYARAKAT DESA DAN KELURAHAN	Persentase Pemberdayaan Masyarakat	%	%			100 %	0	542,304,000	500,004,000				100 %	681,571,732			
7 01 03 2.0	Kegiatan Pemberdayaan Kelurahan	Persentase Pemberdayaan Masyarakat	%	%			100 %	0	542,304,000	500,004,000				100 %	681,571,732			

Penetapan Perubahan Rencana Kerja Pemerintah Daerah (RKPD)

Kota Bima

Tahun 2022

Kode	Urusan/ Bidang Urusan/ Program/ Kegiatan/ Sub Kegiatan	Indikator Program/ Kegiatan/ Sub Kegiatan	Target Akhir Period e RPJMD	Realisasi Capaian RKPD Tahun 2020	Prakiraan Capaian Target RKPD Tahun 2021	Capaian Kinerja dan Kerangka Pendanaan						Kelompok Sasaran	Prakiraan Maju Rencana Tahun 2023		Perangkat Daerah Penanggung Jawab				
						Target 2022		Pagu Indikatif			Lokasi		Sumber Dana	Prioritas		Target	Pagu Indikatif		
						Semula	Menjadi	RKPD 2022	APBD 2022	RKPD 2022 Perubahan				Nasional				Daerah	
7 01 03 2 02	Pembangunan Sarana dan Prasarana Kelurahan							0	0	0	Kota Bima, Raba, Kendo	Dana Transfer Umum-Dana Alokasi Umum	Memperkuat Stabilitas Polhukhankam Dan Transformasi Pelayanan Publik	Reformasi Birokrasi dan Pelayanan Publik	pokmas	272,628,693	Kecamatan Raba		
7 01 03 2 03	Pemberdayaan Masyarakat di Kelurahan							0	542,304,000	500,004,000	Kota Bima, Raba, Kendo	Dana Transfer Umum-Dana Alokasi Umum	Memperkuat Stabilitas Polhukhankam Dan Transformasi Pelayanan Publik	Reformasi Birokrasi dan Pelayanan Publik	pokmas	408,943,039	Kecamatan Raba		
7	UNSUR KEWILAYAHAN																		
7 01	KECAMATAN																		
7 01 03	PROGRAM PEMBERDAYAAN MASYARAKAT DESA DAN KELURAHAN	Persentase Pemberdayaan Masyarakat	%		%			100 %	0	485,156,900	459,224,450					100 %	602,459,200		
7 01 03 2	Kegiatan Pemberdayaan Kelurahan	Persentase Pemberdayaan Masyarakat	%		%			100 %	0	485,156,900	459,224,450					100 %	602,459,200		
7 01 03 2 02	Pembangunan Sarana dan Prasarana Kelurahan	null						0 null	0	12,000,000	12,000,000	Kota Bima, Raba, PenanaE	Dana Transfer Umum-Dana Alokasi Umum	Memperkuat Stabilitas Polhukhankam Dan Transformasi Pelayanan Publik	Reformasi Birokrasi dan Pelayanan Publik	Pokmas	0 null	240,983,680	Kecamatan Raba
7 01 03 2 03	Pemberdayaan Masyarakat di Kelurahan								0	473,156,900	447,224,450	Kota Bima, Raba, PenanaE	Dana Transfer Umum-Dana Alokasi Umum	Memperkuat Stabilitas Polhukhankam Dan Transformasi Pelayanan Publik	Reformasi Birokrasi dan Pelayanan Publik	Pokmas		361,475,520	Kecamatan Raba
7	UNSUR KEWILAYAHAN																		
7 01	KECAMATAN																		
7 01 03	PROGRAM PEMBERDAYAAN MASYARAKAT DESA DAN KELURAHAN	Persentase Pemberdayaan Masyarakat	%		%			100 %	0	493,202,900	440,505,000					100 %	620,413,356		
7 01 03 2	Kegiatan Pemberdayaan Kelurahan	Persentase Pemberdayaan Masyarakat	%		%			100 %	0	493,202,900	440,505,000					100 %	620,413,356		
7 01 03 2 02	Pembangunan Sarana dan Prasarana Kelurahan								0	20,000,000	20,000,000	Kota Bima, Raba, PenanaE	Dana Transfer Umum-Dana Alokasi Umum	Memperkuat Stabilitas Polhukhankam Dan Transformasi Pelayanan Publik	Reformasi Birokrasi dan Pelayanan Publik	pokmas		248,165,342	Kecamatan Raba

**Penetapan Perubahan Rencana Kerja Pemerintah Daerah (RKPD)**

Kota Bima

Tahun 2022

Kode	Urusan/ Bidang Urusan/ Program/ Kegiatan/ Sub Kegiatan	Indikator Program/ Kegiatan/ Sub Kegiatan	Target Akhir Periode RPJMD	Realisasi Capaian RKPD Tahun 2020	Prakiraan Capaian Target RKPD Tahun 2021	Capaian Kinerja dan Kerangka Pendanaan							Kelompok Sasaran	Prakiraan Maju Rencana Tahun 2023		Perangkat Daerah Penanggung Jawab		
						Target 2022		Pagu Indikatif			Lokasi	Sumber Dana		Prioritas			Target	Pagu Indikatif
						Semula	Menjadi	RKPD 2022	APBD 2022	RKPD 2022 Perubahan				Nasional	Daerah			
7 01 03 2.0 03	Pemberdayaan Masyarakat di Kelurahan							0	473,202,900	420,505,000	Kota Bima, Raba, PenanaE	Dana Transfer Umum-Dana Alokasi Umum	Memperkuat Stabilitas Polhukhankam Dan Transformasi Pelayanan Publik	Reformasi Birokrasi dan Pelayanan Publik	pokmas	372,248,014	Kecamatan Raba	
7	UNSUR KEWILAYAHAN																	
7 01	KECAMATAN																	
7 01 03	PROGRAM PEMBERDAYAAN MASYARAKAT DESA DAN KELURAHAN	Persentase Pemberdayaan Masyarakat	%		%			100 %	0	475,294,400	431,194,400					100 %	597,851,325	
7 01 03 2.0 2	Kegiatan Pemberdayaan Kelurahan	Persentase Pemberdayaan Masyarakat	%		%			100 %	0	475,294,400	431,194,400					100 %	597,851,325	
7 01 03 2.0 02	Pembangunan Sarana dan Prasarana Kelurahan								0	40,000,000	40,000,000	Kota Bima, Raba, PenanaE	Dana Transfer Umum-Dana Alokasi Umum	Memperkuat Stabilitas Polhukhankam Dan Transformasi Pelayanan Publik	Reformasi Birokrasi dan Pelayanan Publik	pokmas	239,140,530	Kecamatan Raba
7 01 03 2.0 03	Pemberdayaan Masyarakat di Kelurahan								0	435,294,400	391,194,400	Kota Bima, Raba, PenanaE	Dana Transfer Umum-Dana Alokasi Umum	Memperkuat Stabilitas Polhukhankam Dan Transformasi Pelayanan Publik	Reformasi Birokrasi dan Pelayanan Publik	pokmas	358,710,795	Kecamatan Raba
7	UNSUR KEWILAYAHAN																	
7 01	KECAMATAN																	
7 01 03	PROGRAM PEMBERDAYAAN MASYARAKAT DESA DAN KELURAHAN	Persentase Pemberdayaan Masyarakat	%		%			100 %	0	577,423,250	540,523,250					100 %	722,237,427	
7 01 03 2.0 2	Kegiatan Pemberdayaan Kelurahan	Persentase Pemberdayaan Masyarakat	%		%			100 %	0	577,423,250	540,523,250					100 %	722,237,427	
7 01 03 2.0 02	Pembangunan Sarana dan Prasarana Kelurahan								0	12,000,000	12,000,000	Kota Bima, Raba, Ntobo	Dana Transfer Umum-Dana Alokasi Umum	Memperkuat Stabilitas Polhukhankam Dan Transformasi Pelayanan Publik		pokmas	288,894,971	Kecamatan Raba
7 01 03 2.0 03	Pemberdayaan Masyarakat di Kelurahan								0	565,423,250	528,523,250	Kota Bima, Raba, Ntobo	Dana Transfer Umum-Dana Alokasi Umum	Memperkuat Stabilitas Polhukhankam Dan Transformasi Pelayanan Publik		pokmas	433,342,456	Kecamatan Raba
7	UNSUR KEWILAYAHAN																	
7 01	KECAMATAN																	
									0	377,415,150	354,915,150						480,216,483	



Penetapan Perubahan Rencana Kerja Pemerintah Daerah (RKPD)

Kota Bima

Tahun 2022

Kode	Urusan/ Bidang Urusan/ Program/ Kegiatan/ Sub Kegiatan	Indikator Program/ Kegiatan/ Sub Kegiatan	Target Akhir Period e RPJMD	Realisasi Capaian RKPD Tahun 2020	Prakiraan Capaian Target RKPD Tahun 2021	Capaian Kinerja dan Kerangka Pendanaan						Kelompok Sasaran	Prakiraan Maju Rencana Tahun 2023		Perangkat Daerah Penanggung Jawab				
						Target 2022		Pagu Indikatif			Lokasi		Sumber Dana	Prioritas		Target	Pagu Indikatif		
						Semula	Menjadi	RKPD 2022	APBD 2022	RKPD 2022 Perubahan				Nasional				Daerah	
7 01 03	PROGRAM PEMBERDAYAAN MASYARAKAT DESA DAN KELURAHAN	Persentase Pemberdayaan Masyarakat	%		%		100 %	0	377,415,150	354,915,150				100 %	480,216,483				
7 01 03 2.0	Kegiatan Pemberdayaan Kelurahan	Persentase Pemberdayaan Masyarakat	%		%		100 %	0	377,415,150	354,915,150				100 %	480,216,483				
7 01 03 2.0 02	Pembangunan Sarana dan Prasarana Kelurahan	null					0 null	0	40,000,000	40,000,000	Kota Bima, Raba, Kendo	Dana Transfer Umum- Dana Alokasi Umum	Memperkuat Stabilitas Polhukhankam Dan Transformasi Pelayanan Publik	Reformasi Birokrasi dan Pelayanan Publik	Pokmas	0 null	192,086,593	Kecamatan Raba	
7 01 03 2.0 03	Pemberdayaan Masyarakat di Kelurahan							0	337,415,150	314,915,150	Kota Bima, Raba, Kendo	Dana Transfer Umum- Dana Alokasi Umum	Memperkuat Stabilitas Polhukhankam Dan Transformasi Pelayanan Publik	Reformasi Birokrasi dan Pelayanan Publik	Pokmas		288,129,890	Kecamatan Raba	
7	UNSUR KEWILAYAHAN																		
7 01	KECAMATAN								0	331,503,800	299,103,800							424,674,335	
7 01 03	PROGRAM PEMBERDAYAAN MASYARAKAT DESA DAN KELURAHAN	Persentase Pemberdayaan Masyarakat	%		%		100 %	0	331,503,800	299,103,800					100 %	424,674,335			
7 01 03 2.0	Kegiatan Pemberdayaan Kelurahan	Persentase Pemberdayaan Masyarakat	%		%		100 %	0	331,503,800	299,103,800					100 %	424,674,335			
7 01 03 2.0 02	Pembangunan Sarana dan Prasarana Kelurahan							0	0	0	Kota Bima, Raba, Nitu	Dana Transfer Umum - Dana Alokasi Umum	Memperkuat Stabilitas Polhukhankam Dan Transformasi Pelayanan Publik	Reformasi Birokrasi dan Pelayanan Publik	Pokmas		169,869,734	Kecamatan Raba	
7 01 03 2.0 03	Pemberdayaan Masyarakat di Kelurahan							0	331,503,800	299,103,800	Kota Bima, Raba, Nitu	Dana Transfer Umum- Dana Alokasi Umum	Memperkuat Stabilitas Polhukhankam Dan Transformasi Pelayanan Publik	Reformasi Birokrasi dan Pelayanan Publik	Pokmas		254,804,601	Kecamatan Raba	
7	UNSUR KEWILAYAHAN																		
7 01	KECAMATAN								0	421,624,250	386,553,500							534,358,883	
7 01 03	PROGRAM PEMBERDAYAAN MASYARAKAT DESA DAN KELURAHAN	Persentase Pemberdayaan Masyarakat	%		%		100 %	0	421,624,250	386,553,500					100 %	534,358,883			
7 01 03 2.0	Kegiatan Pemberdayaan Kelurahan	Persentase Pemberdayaan Masyarakat	%		%		100 %	0	421,624,250	386,553,500					100 %	534,358,883			

**Penetapan Perubahan Rencana Kerja Pemerintah Daerah (RKPD)**

Kota Bima

Tahun 2022

Kode	Urusan/ Bidang Urusan/ Program/ Kegiatan/ Sub Kegiatan	Indikator Program/ Kegiatan/ Sub Kegiatan	Target Akhir Period e RPJMD	Realisasi Capaian RKPD Tahun 2020	Prakiraan Capaian Target RKPD Tahun 2021	Capaian Kinerja dan Kerangka Pendanaan							Kelompok Sasaran	Prakiraan Maju Rencana Tahun 2023		Perangkat Daerah Penanggung Jawab			
						Target 2022		Pagu Indikatif			Lokasi	Sumber Dana		Prioritas			Target	Pagu Indikatif	
						Semula	Menjadi	RKPD 2022	APBD 2022	RKPD 2022 Perubahan				Nasional	Daerah				
7 01 03 2 02	Pembangunan Sarana dan Prasarana Kelurahan							0	0	0	Kota Bima, Raba, PenanaE	Dana Transfer Umum-Dana Alokasi Umum	Memperkuat Stabilitas Polhukhankam Dan Transformasi Pelayanan Publik	Reformasi Birokrasi dan Pelayanan Publik	Pokmas	213,743,553	Kecamatan Raba		
7 01 03 2 03	Pemberdayaan Masyarakat di Kelurahan							0	421,624,250	386,553,500	Kota Bima, Raba, PenanaE	Dana Transfer Umum-Dana Alokasi Umum	Memperkuat Stabilitas Polhukhankam Dan Transformasi Pelayanan Publik	Reformasi Birokrasi dan Pelayanan Publik	Pokmas	320,615,330	Kecamatan Raba		
8	UNSUR PEMERINTAHAN UMUM																		
8 01	KESATUAN BANGSA DAN POLITIK						7,851,934,265	7,034,186,858	7,040,246,766								7,046,751,738		
8 01 01	PROGRAM PENUNJANG URUSAN PEMERINTAHAN DAERAH KABUPATEN/KOTA	Cakupan Penunjang Urusan Perkantoran	Persentase		Persentase		80 Persentase	2,777,028,871	2,841,326,458	2,847,386,366								80 Persentase	2,853,891,338
8 01 01 2.0 1	Perencanaan, Penganggaran, dan Evaluasi Kinerja Perangkat Daerah	Terlaksananya Kegiatan Perencanaan, Penganggaran dan Evaluasi Kinerja selama satu tahun	Kali		Kali		7 Kali	24,042,260	24,040,600	24,040,600								7 Kali	24,040,640
8 01 01 2.0 1 01	Penyusunan Dokumen Perencanaan Perangkat Daerah	Jumlah Dokumen Renja dan Renstra					2 Dokumen	2 Dokumen	3,041,590	3,041,400	3,041,400	Kota Bima, Semua Kecamatan Semua Kelurahan	Dana Transfer Umum-Dana Alokasi Umum	Memperkuat Stabilitas Polhukhankam Dan Transformasi Pelayanan Publik	Perlindungan masyarakat dan pembangunan budaya berbasis nilai-nilai agama	ASN Bakesbang pol Kota Bima	2 Dokumen	3,041,400	Badan Kesatuan Bangsa dan Politik
8 01 01 2.0 1 02	Koordinasi dan Penyusunan Dokumen RKA-SKPD	Jumlah Dokumen RKA-SKPD yang dikerjakan					1 Dokumen	1 Dokumen	3,898,550	3,898,000	3,898,000	Kota Bima, Semua Kecamatan, Semua Kelurahan		Memperkuat Stabilitas Polhukhankam Dan Transformasi Pelayanan Publik	Perlindungan masyarakat dan pembangunan budaya berbasis nilai-nilai agama	ASN Bakesbang pol Kota Bima	1 Dokumen	3,898,000	Badan Kesatuan Bangsa dan Politik
8 01 01 2.0 1 03	Koordinasi dan Penyusunan Dokumen Perubahan RKA-SKPD	Jumlah Dokumen Perubahan RKA-SKPD yang dikerjakan					1 Dokumen	1 Dokumen	3,067,340	3,067,100	3,067,100	Kota Bima, Semua Kecamatan Semua Kelurahan	Dana Transfer Umum-Dana Alokasi Umum	Memperkuat Stabilitas Polhukhankam Dan Transformasi Pelayanan Publik	Perlindungan masyarakat dan pembangunan budaya berbasis nilai-nilai agama	ASN Bakesbang pol Kota Bima	1 Dokumen	3,067,100	Badan Kesatuan Bangsa dan Politik
8 01 01 2.0 1 04	Koordinasi dan Penyusunan DPA-SKPD	Jumlah Dokumen DPA-SKPD yang dikerjakan					1 Dokumen	1 Dokumen	3,041,590	3,041,400	3,041,400	Kota Bima, Semua Kecamatan Semua Kelurahan	Dana Transfer Umum-Dana Alokasi Umum	Memperkuat Stabilitas Polhukhankam Dan Transformasi Pelayanan Publik	Perlindungan masyarakat dan pembangunan budaya berbasis nilai-nilai agama	ASN Bakesbang pol Kota Bima	1 Dokumen	3,041,400	Badan Kesatuan Bangsa dan Politik

**Penetapan Perubahan Rencana Kerja Pemerintah Daerah (RKPD)**

Kota Bima

Tahun 2022

Kode	Urusan/ Bidang Urusan/ Program/ Kegiatan/ Sub Kegiatan	Indikator Program/ Kegiatan/ Sub Kegiatan	Target Akhir Period e RPJMD	Realisasi Capaian RKPD Tahun 2020	Prakiraan Capaian Target RKPD Tahun 2021	Capaian Kinerja dan Kerangka Pendanaan								Kelompok Sasaran	Prakiraan Maju Rencana Tahun 2023		Perangkat Daerah Penanggung Jawab	
						Target 2022		Pagu Indikatif			Lokasi	Sumber Dana	Prioritas		Target	Pagu Indikatif		
						Semula	Menjadi	RKPD 2022	APBD 2022	RKPD 2022 Perubahan			Nasional					Daerah
8.01.01.2.01.05	Koordinasi dan Penyusunan Perubahan DPA-SKPD	Jumlah Dokumen Perubahan DPA-SKPD yang dikerjakan				1 Dokumen	1 Dokumen	3,087,940	3,087,800	3,087,800	Kota Bima, Semua Kecamatan, Semua Kelurahan	Dana Transfer Umum-Dana Alokasi Umum	Memperkuat Stabilitas Polhukhankam Dan Transformasi Pelayanan Publik	Perlindungan masyarakat dan pembangunan budaya berbasis nilai-nilai agama	ASN Bakesbang pol Kota Bima	1 Dokumen	3,087,800	Badan Kesatuan Bangsa dan Politik
8.01.01.2.01.06	Koordinasi dan Penyusunan Laporan Capaian Kinerja dan Ikhtisar Realisasi Kinerja SKPD	Jumlah Realisasi Kinerja SKPD					1 Dokumen	3,396,940	3,396,900	3,396,900		Dana Transfer Umum-Dana Alokasi Umum	Memperkuat Stabilitas Polhukhankam Dan Transformasi Pelayanan Publik	Perlindungan masyarakat dan pembangunan budaya berbasis nilai-nilai agama	ASN Bakesbang pol Kota Bima	1 Dokumen	3,396,940	Badan Kesatuan Bangsa dan Politik
8.01.01.2.01.07	Evaluasi Kinerja Perangkat Daerah	Jumlah Dokumen LKIP dan LPPD SKPD yang di kerjakan				2 Dokumen	2 Dokumen	4,508,310	4,508,000	4,508,000	Kota Bima, Semua Kecamatan, Semua Kelurahan	Dana Transfer Umum-Dana Alokasi Umum	Memperkuat Stabilitas Polhukhankam Dan Transformasi Pelayanan Publik	Perlindungan masyarakat dan pembangunan budaya berbasis nilai-nilai agama	ASN Bakesbang pol Kota Bima	2 Dokumen	4,508,000	Badan Kesatuan Bangsa dan Politik
8.01.01.2.02	<b>Administrasi Keuangan Perangkat Daerah</b>	Tersedianya Administrasi Keuangan	Persen		Persen		80 Persen	2,430,153,165	2,594,500,618	2,615,560,526						80 Persen	2,594,500,618	
8.01.01.2.02.01	Penyediaan Gaji dan Tunjangan ASN	Jumlah Pegawai yang Mendapat Gaji dan Tunjangan ASN				24 orang	24 orang	2,284,411,445	2,447,782,618	2,468,842,526	Semua Kab/Kota, Semua Kecamatan, Semua Kelurahan	Dana Transfer Umum-Dana Alokasi Umum	Memperkuat Stabilitas Polhukhankam Dan Transformasi Pelayanan Publik	Perlindungan masyarakat dan pembangunan budaya berbasis nilai-nilai agama	ASN Bakesbang pol Kota Bima	24 orang	2,447,782,618	Badan Kesatuan Bangsa dan Politik
8.01.01.2.02.03	Pelaksanaan Penatausahaan dan Pengujian/Verifikasi Keuangan SKPD	Jumlah Bahan yang diverifikasi				20 berkas	20 berkas	137,400,000	137,400,000	137,400,000	Kota Bima, Semua Kecamatan, Semua Kelurahan	Dana Transfer Umum-Dana Alokasi Umum	Memperkuat Stabilitas Polhukhankam Dan Transformasi Pelayanan Publik	Perlindungan masyarakat dan pembangunan budaya berbasis nilai-nilai agama	ASN Bakesbang pol Kota Bima	20 berkas	137,400,000	Badan Kesatuan Bangsa dan Politik
8.01.01.2.02.05	Koordinasi dan Penyusunan Laporan Keuangan Akhir Tahun SKPD	Jumlah Dokumen Laporan Keuangan Akhir Tahun yang dikerjakan				1 Dokumen	1 Dokumen	3,026,140	3,026,000	3,026,000	Kota Bima, Semua Kecamatan, Semua Kelurahan	Dana Transfer Umum-Dana Alokasi Umum	Memperkuat Stabilitas Polhukhankam Dan Transformasi Pelayanan Publik	Perlindungan masyarakat dan pembangunan budaya berbasis nilai-nilai agama	ASN Bakesbang pol Kota Bima	1 Dokumen	3,026,000	Badan Kesatuan Bangsa dan Politik
8.01.01.2.02.07	Koordinasi dan Penyusunan Laporan Keuangan Bulanan/Triwulanan/Semesteran SKPD	Jumlah Dokumen Laporan Keuangan Semesteran yang dikerjakan				1 Dokumen	1 Dokumen	3,206,140	3,206,000	3,206,000	Kota Bima, Semua Kecamatan, Semua Kelurahan	Dana Transfer Umum-Dana Alokasi Umum	Memperkuat Stabilitas Polhukhankam Dan Transformasi Pelayanan Publik	Perlindungan masyarakat dan pembangunan budaya berbasis nilai-nilai agama	ASN Bakesbang pol Kota Bima	1 Dokumen	3,206,000	Badan Kesatuan Bangsa dan Politik
8.01.01.2.02.08	Penyusunan Pelaporan dan Analisis Prognosis Realisasi Anggaran	Jumlah Realisasi Anggaran yang digunakan				1 Dokumen	1 Dokumen	2,109,440	3,086,000	3,086,000	Kota Bima, Semua Kecamatan, Semua Kelurahan	Dana Transfer Umum-Dana Alokasi Umum	Memperkuat Stabilitas Polhukhankam Dan Transformasi Pelayanan Publik	Perlindungan masyarakat dan pembangunan budaya berbasis nilai-nilai agama	ASN Bakesbang pol Kota Bima	1 Dokumen	3,086,000	Badan Kesatuan Bangsa dan Politik

**Penetapan Perubahan Rencana Kerja Pemerintah Daerah (RKPD)**

Kota Bima

Tahun 2022

Kode	Urusan/ Bidang Urusan/ Program/ Kegiatan/ Sub Kegiatan	Indikator Program/ Kegiatan/ Sub Kegiatan	Target Akhir Periode RPJMD	Realisasi Capaian RKPD Tahun 2020	Prakiraan Capaian Target RKPD Tahun 2021	Capaian Kinerja dan Kerangka Pendanaan						Kelompok Sasaran	Prakiraan Maju Rencana Tahun 2023		Perangkat Daerah Penanggung Jawab			
						Target 2022		Pagu Indikatif			Lokasi		Sumber Dana	Prioritas		Target	Pagu Indikatif	
						Semula	Menjadi	RKPD 2022	APBD 2022	RKPD 2022 Perubahan				Nasional				Daerah
8 01 01 2.0 5	Administrasi Kepegawaian Perangkat Daerah	Tersedianya Administrasi Kepegawaian	Persen		Persen		100 Persen	0	0	0				100 Persen	0			
8 01 01 2.0 5 01	Peningkatan Sarana dan Prasarana Disiplin Pegawai	Jumlah Pakaian Dinas Harian				24 stel	24 stel	0	0	0	Kota Bima, Semua Kecamatan Semua Kelurahan	Dana Transfer Umum-Dana Alokasi Umum	Memperkuat Stabilitas Polhukhankam Dan Transformasi Pelayanan Publik	Perlindungan masyarakat dan pembangunan budaya berbasis nilai-nilai agama	ASN Bakesbang pol Kota Bima	24 stel	0	Badan Kesatuan Bangsa dan Politik
8 01 01 2.0 6	Administrasi Umum Perangkat Daerah	Tersedianya Administrasi Keuangan	Persen		Persen		100 Persen	195,690,385	140,225,400	134,760,900					100 Persen	148,768,950		
8 01 01 2.0 6 01	Penyediaan Komponen Instalasi Listrik/Penerangan Bangunan Kantor	Jumlah Komponen Instalasi Listrik/Penerangan Bangunan Kantor				40 Komponen	40 Komponen	1,888,505	2,193,100	2,193,100	Kota Bima, Semua Kecamatan Semua Kelurahan	Dana Transfer Umum-Dana Alokasi Umum	Memperkuat Stabilitas Polhukhankam Dan Transformasi Pelayanan Publik	Perlindungan masyarakat dan pembangunan budaya berbasis nilai-nilai agama	ASN Bakesbang pol Kota Bima	40 Komponen	2,193,100	Badan Kesatuan Bangsa dan Politik
8 01 01 2.0 6 02	Penyediaan Peralatan dan Perlengkapan Kantor	Jumlah Peralatan dan Perlengkapan Kantor yang tersedia				3 unit	3 unit	5,000,000	0	0	Kota Bima, Semua Kecamatan Semua Kelurahan	Dana Transfer Umum-Dana Alokasi Umum	Memperkuat Stabilitas Polhukhankam Dan Transformasi Pelayanan Publik	Perlindungan masyarakat dan pembangunan budaya berbasis nilai-nilai agama	ASN Bakesbang pol Kota Bima	3 unit	5,250,000	Badan Kesatuan Bangsa dan Politik
8 01 01 2.0 6 05	Penyediaan Barang Cetak dan Penggandaan	Jumlah Dokumen yang dicetak dan digandakan				1 Thn	1 Tahun	18,292,800	12,220,300	12,220,300	Kota Bima, Semua Kecamatan Semua Kelurahan	Dana Transfer Umum-Dana Alokasi Umum	Memperkuat Stabilitas Polhukhankam Dan Transformasi Pelayanan Publik	Perlindungan masyarakat dan pembangunan budaya berbasis nilai-nilai agama	ASN Bakesbang pol Kota Bima	1 Tahun	12,220,300	Badan Kesatuan Bangsa dan Politik
8 01 01 2.0 6 06	Penyediaan Bahan Bacaan dan Peraturan Perundang-undangan	Jumlah Media Langganan Koran				5 Media	5 Media	3,000,000	0	0	Kota Bima, Semua Kecamatan Semua Kelurahan	Dana Transfer Umum-Dana Alokasi Umum	Memperkuat Stabilitas Polhukhankam Dan Transformasi Pelayanan Publik	Perlindungan masyarakat dan pembangunan budaya berbasis nilai-nilai agama	ASN Bakesbang pol Kota Bima	5 Media	3,293,550	Badan Kesatuan Bangsa dan Politik
8 01 01 2.0 6 08	Fasilitas Kunjungan Tamu	Jumlah Orang yang disediakan Makanan dan Minumannya				42 orang	42 orang	2,509,080	3,480,000	3,480,000	Kota Bima, Semua Kecamatan Semua Kelurahan	Dana Transfer Umum-Dana Alokasi Umum	Memperkuat Stabilitas Polhukhankam Dan Transformasi Pelayanan Publik	Perlindungan masyarakat dan pembangunan budaya berbasis nilai-nilai agama	ASN Bakesbang pol Kota Bima	42 orang	3,480,000	Badan Kesatuan Bangsa dan Politik
8 01 01 2.0 6 09	Penyelenggaraan Rapat Koordinasi dan Konsultasi SKPD	Jumlah penyelenggaraan rapat Koordinasi/Konsultasi SKPD				25 Kali	25 Kali	165,000,000	122,332,000	116,867,500	Kota Bima, Semua Kecamatan Semua Kelurahan	Dana Transfer Umum-Dana Alokasi Umum	Memperkuat Stabilitas Polhukhankam Dan Transformasi Pelayanan Publik	Perlindungan masyarakat dan pembangunan budaya berbasis nilai-nilai agama	ASN Bakesbang pol Kota Bima	25 Kali	122,332,000	Badan Kesatuan Bangsa dan Politik

**Penetapan Perubahan Rencana Kerja Pemerintah Daerah (RKPD)**

Kota Bima

Tahun 2022

Kode	Urusan/ Bidang Urusan/ Program/ Kegiatan/ Sub Kegiatan	Indikator Program/ Kegiatan/ Sub Kegiatan	Target Akhir Period e RPJMD	Realisasi Capaian RKPD Tahun 2020	Prakiraan Capaian Target RKPD Tahun 2021	Capaian Kinerja dan Kerangka Pendanaan						Kelompok Sasaran	Prakiraan Maju Rencana Tahun 2023		Perangkat Daerah Penanggung Jawab			
						Target 2022		Pagu Indikatif			Lokasi		Sumber Dana	Prioritas		Target	Pagu Indikatif	
						Semula	Menjadi	RKPD 2022	APBD 2022	RKPD 2022 Perubahan				Nasional				Daerah
8.01.01.2.07	Pengadaan Barang Milik Daerah Penunjang Urusan Pemerintahan Daerah	Pelayanan Publik Diselenggarakan Dengan Baik	Tahun		Tahun		1 Tahun	0	0	0			1 Tahun	0				
8.01.01.2.07.01	Pengadaan Kendaraan Perorangan Dinas atau Kendaraan Dinas Jabatan	Jumlah Kendaraan Roda Dua yang tersedia				1 unit	1 unit	0	0	0	Kota Bima, Semua Kecamatan, Semua Kelurahan	Dana Transfer Umum-Dana Alokasi Umum	Memperkuat Stabilitas Polhukhankam Dan Transformasi Pelayanan Publik	Perlindungan masyarakat dan pembangunan budaya berbasis nilai-nilai agama	ASN Bakesbang pol Kota Bima	1 unit	0	Badan Kesatuan Bangsa dan Politik
8.01.01.2.08	Penyediaan Jasa Penunjang Urusan Pemerintahan Daerah	Tersedianya Jasa Penunjang Urusan Pemerintahan Daerah	Tahun		Tahun		1 Tahun	71,888,711	45,797,840	36,262,340				1 Tahun	45,797,840			
8.01.01.2.08.01	Penyediaan Jasa Surat Menyurat	Jumlah Surat Masuk dan Keluar				700 Surat	700 Surat	25,000,000	21,605,000	21,605,000	Kota Bima, Semua Kecamatan, Semua Kelurahan	Dana Transfer Umum-Dana Alokasi Umum	Memperkuat Stabilitas Polhukhankam Dan Transformasi Pelayanan Publik	Perlindungan masyarakat dan pembangunan budaya berbasis nilai-nilai agama	ASN Bakesbang pol Kota Bima	700 Surat	21,605,000	Badan Kesatuan Bangsa dan Politik
8.01.01.2.08.02	Penyediaan Jasa Komunikasi, Sumber Daya Air dan Listrik	Pembayaran Telepon, Wifi dan Listrik				12 Bln	12 Bln	46,888,711	24,192,840	14,657,340	Kota Bima, Semua Kecamatan, Semua Kelurahan	Dana Transfer Umum-Dana Alokasi Umum	Memperkuat Stabilitas Polhukhankam Dan Transformasi Pelayanan Publik	Perlindungan masyarakat dan pembangunan budaya berbasis nilai-nilai agama	ASN Bakesbang pol Kota Bima	12 Bln	24,192,840	Badan Kesatuan Bangsa dan Politik
8.01.01.2.09	Pemeliharaan Barang Milik Daerah Penunjang Urusan Pemerintahan Daerah	Terpeliharanya Barang Milik Daerah	Persen		Persen		100 Persen	55,254,350	36,762,000	36,762,000					100 Persen	40,783,290		
8.01.01.2.09.01	Penyediaan Jasa Pemeliharaan, Biaya Pemeliharaan dan Pajak Kendaraan Perorangan Dinas atau Kendaraan Dinas Jabatan	jumlah kendaraan Dinas/Operasional yang terpeliharaan				11 unit	11 unit	48,078,340	33,392,000	33,392,000	Kota Bima, Semua Kecamatan, Semua Kelurahan	Dana Transfer Umum-Dana Alokasi Umum	Memperkuat Stabilitas Polhukhankam Dan Transformasi Pelayanan Publik	Perlindungan masyarakat dan pembangunan budaya berbasis nilai-nilai agama	ASN Bakesbang pol Kota Bima	11 unit	33,392,000	Badan Kesatuan Bangsa dan Politik
8.01.01.2.09.06	Pemeliharaan Peralatan dan Mesin Lainnya	Jumlah Peralatan dan Mesin Lainnya yang Terpelihara					10 Unit	7,176,010	3,370,000	3,370,000		Dana Transfer Umum-Dana Alokasi Umum	Memperkuat Stabilitas Polhukhankam Dan Transformasi Pelayanan Publik	Perlindungan masyarakat dan pembangunan budaya berbasis nilai-nilai agama	ASN Bakesbang pol Kota Bima	10 Unit	7,391,290	Badan Kesatuan Bangsa dan Politik

**Penetapan Perubahan Rencana Kerja Pemerintah Daerah (RKPD)**

Kota Bima

Tahun 2022

Kode	Urusan/ Bidang Urusan/ Program/ Kegiatan/ Sub Kegiatan	Indikator Program/ Kegiatan/ Sub Kegiatan	Target Akhir Periode RPJMD	Realisasi Capaian RKPD Tahun 2020	Prakiraan Capaian Target RKPD Tahun 2021	Capaian Kinerja dan Kerangka Pendanaan							Kelompok Sasaran	Prakiraan Maju Rencana Tahun 2023		Perangkat Daerah Penanggung Jawab		
						Target 2022		Pagu Indikatif			Lokasi	Sumber Dana		Prioritas			Target	Pagu Indikatif
						Semula	Menjadi	RKPD 2022	APBD 2022	RKPD 2022 Perubahan				Nasional	Daerah			
8 01 02	PROGRAM PENGUATAN IDEOLOGI PANCASILA DAN KARAKTER KEBANGSAAN	Monev, Sosialisasi dan Pembinaan Nilai-Nilai Kebangsaan Kepada Pelajar dan Masyarakat Umum	Persen		Persen		100 Persen	351,478,238	310,568,200	310,568,200					100 Persen	310,568,200		
8 01 02 2.0 1	Perumusan Kebijakan Teknis dan Pemantapan Pelaksanaan Bidang Ideologi Pancasila dan Karakter Kebangsaan	Terlaksananya Monev, Sosialisasi dan Pembinaan Nilai-Nilai Kebangsaan Kepada Pelajar dan Masyarakat Umum	Kali		Kali		9 Kali	351,478,238	310,568,200	310,568,200					9 Kali	310,568,200		
8 01 02 2.0 1 03	Pelaksanaan Kebijakan di Bidang Ideologi Wawasan Kebangsaan, Bela Negara, Karakter Bangsa, Pembauran Kebangsaan, Bineka Tunggal Ika dan Sejarah Kebangsaan	Jumlah siswa SLTA/SMK/Sederajat yang mengikuti pembinaan Empat Pilar Kebangsaan				200 orang	200 orang	221,456,600	180,546,600	180,546,600	Kota Bima, Semua Kecamatan Semua Kelurahan	Dana Transfer Umum-Dana Alokasi Umum	Memperkuat Stabilitas Polhukhankam Dan Transformasi Pelayanan Publik	Perlindungan masyarakat dan pembangunan budaya berbasis nilai-nilai agama	Pelajar dan masyarakat Umumnya	200 orang	180,546,600	Badan Kesatuan Bangsa dan Politik
8 01 02 2.0 1 04	Pelaksanaan Koordinasi di Bidang Ideologi Wawasan Kebangsaan, Bela Negara, Karakter Bangsa, Pembauran Kebangsaan, Bineka Tunggal Ika dan Sejarah Kebangsaan	Jumlah Fasilitas Forum pembauran Kebangsaan				2 Kali	2 Kali	130,021,638	130,021,600	130,021,600	Kota Bima, Semua Kecamatan Semua Kelurahan	Dana Transfer Umum-Dana Alokasi Umum	Memperkuat Stabilitas Polhukhankam Dan Transformasi Pelayanan Publik	Perlindungan masyarakat dan pembangunan budaya berbasis nilai-nilai agama	Pelajar dan masyarakat Umumnya	2 Kali	130,021,600	Badan Kesatuan Bangsa dan Politik
8 01 03	PROGRAM PENINGKATAN PERAN PARTAI POLITIK DAN LEMBAGA PENDIDIKAN MELALUI PENDIDIKAN POLITIK DAN PENGEMBANGAN ETIKA SERTA BUDAYA POLITIK	Melaksanakan Aktivitas Dan Pembelajaran Politik Berjalan Sesuai Dengan UU Yang Berlaku	Persen		Persen		100 Persen	1,433,963,820	1,259,310,000	1,259,310,000					100 Persen	1,259,310,000		

Penetapan Perubahan Rencana Kerja Pemerintah Daerah (RKPD)

Kota Bima

Tahun 2022

Kode	Urusan/ Bidang Urusan/ Program/ Kegiatan/ Sub Kegiatan	Indikator Program/ Kegiatan/ Sub Kegiatan	Target Akhir Periode RPJMD	Realisasi Capaian RKPD Tahun 2020	Prakiraan Capaian Target RKPD Tahun 2021	Capaian Kinerja dan Kerangka Pendanaan							Kelompok Sasaran	Prakiraan Maju Rencana Tahun 2023		Perangkat Daerah Penanggung Jawab		
						Target 2022		Pagu Indikatif			Lokasi	Sumber Dana		Prioritas			Target	Pagu Indikatif
						Semula	Menjadi	RKPD 2022	APBD 2022	RKPD 2022 Perubahan				Nasional	Daerah			
8 01 03 2.0 1	Perumusan Kebijakan Teknis dan Pemantapan Pelaksanaan Bidang Pendidikan Politik, Etika Budaya Politik, Peningkatan Demokrasi, Fasilitasi Kelembagaan Pemerintahan, Perwakilan dan Partai Politik, Pemilihan Umum/Pemilihan Umum Kepala Daerah, serta Pemantauan Situasi Politik	Monitoring Terhadap Aktivitas Politik	Partai Politik		Partai Politik		11 Partai Politik	1,433,963,820	1,259,310,000	1,259,310,000					11 Partai Politik	1,259,310,000		
8 01 03 2.0 1 03	Pelaksanaan Kebijakan Di Bidang Pendidikan Politik, Etika Budaya Politik, Peningkatan Demokrasi, Fasilitasi Kelembagaan Pemerintahan, Perwakilan dan Partai Politik, Pemilihan Umum/Pemilihan Umum Kepala Daerah, serta Pemantauan Situasi Politik Di Daerah	Jumlah Dokumen Geopolitik yang di hasilkan Jumlah Dokumen yang diverifikasi Jumlah Masyarakat yang mendapatkan pendidikan politik				4 Dokumen 11 Dokumen 50 orang	4 Dokumen 11 Dokumen 50 orang	1,433,963,820	1,259,310,000	1,259,310,000	Kota Bima, Semua Kecamatan, Semua Kelurahan	Dana Transfer Umum-Dana Alokasi Umum	Memperkuat Stabilitas Polhukhankam Dan Transformasi Pelayanan Publik	Perlindungan masyarakat dan pembangunan budaya berbasis nilai-nilai agama	Pemuda, Masyarakat dan Partai Politik	4 Dokumen 11 Dokumen 50 orang	1,259,310,000	Badan Kesatuan Bangsa dan Politik
8 01 04	PROGRAM PEMBERDAYAAN DAN PENGAWASAN ORGANISASI KEMASYARAKATAN	Monev dan Pembinaan Terhadap Aktivitas Organisasi Kemasyarakatan	Persen		Persen		100 Persen	608,509,200	184,484,200	184,484,200					100 Persen	184,484,200		
8 01 04 2.0 1	Perumusan Kebijakan Teknis dan Pemantapan Pelaksanaan Bidang Pemberdayaan dan Pengawasan Organisasi Kemasyarakatan	Terlaksananya Monev kepada Ormas dan Yayasan Sesuai Dengan UU Yang Berlaku	Kali		Kali		4 Kali	608,509,200	184,484,200	184,484,200					4 Kali	184,484,200		

Penetapan Perubahan Rencana Kerja Pemerintah Daerah (RKPD)

Kota Bima

Tahun 2022

Kode	Urusan/ Bidang Urusan/ Program/ Kegiatan/ Sub Kegiatan	Indikator Program/ Kegiatan/ Sub Kegiatan	Target Akhir Periode RPJMD	Realisasi Capaian RKPD Tahun 2020	Prakiraan Capaian Target RKPD Tahun 2021	Capaian Kinerja dan Kerangka Pendanaan								Kelompok Sasaran	Prakiraan Maju Rencana Tahun 2023		Perangkat Daerah Penanggung Jawab	
						Target 2022		Pagu Indikatif			Lokasi	Sumber Dana	Prioritas		Target	Pagu Indikatif		
						Semula	Menjadi	RKPD 2022	APBD 2022	RKPD 2022 Perubahan			Nasional					Daerah
8 01 04 2.0 1 03	Pelaksanaan Kebijakan dibidang Pendaftaran Ormas, Pemberdayaan Ormas, Evaluasi dan Mediasi Sengketa Ormas, Pengawasan Ormas dan Ormas Asing di Daerah	Jumlah Ijin Penelitian yang di terbitkan Jumlah SKT yang di terbitkan				50 Ijin 50 Ijin	50 Ijin 50 Ijin	608,509,200	184,484,200	184,484,200	Kota Bima, Semua Kecamatan Semua Kelurahan	Dana Transfer Umum-Dana Alokasi Umum	Memperkuat Stabilitas Polhukhankam Dan Transformasi Pelayanan Publik	Perlindungan masyarakat dan pembangunan budaya berbasis nilai-nilai agama	LSM/Ormas/Yayasan	50 Ijin 50 Ijin	184,484,200	Badan Kesatuan Bangsa dan Politik
8 01 05	<b>PROGRAM PEMBINAAN DAN PENGEMBANGAN KETAHANAN EKONOMI, SOSIAL, DAN BUDAYA</b>	Monev Terhadap Aktivitas Masyarakat di Bidang Ekonomi, Sosial dan Budaya	Persen		Persen		100 Persen	505,774,600	133,863,200	133,863,200						100 Persen	133,863,200	
8 01 05 2.0 1	<b>Perumusan Kebijakan Teknis dan Pemantapan Pelaksanaan Bidang Ketahanan Ekonomi, Sosial dan Budaya</b>	Terlaksananya Monev Terhadap Aktifitas Masyarakat di Bidang Ekonomi, Sosial dan Budaya	Kali		Kali		24 Kali	505,774,600	133,863,200	133,863,200						24 Kali	133,863,200	
8 01 05 2.0 1 03	Pelaksanaan Kebijakan di Bidang Ketahanan Ekonomi, Sosial, Budaya dan Fasilitasi Pencegahan Penyalagunaan Narkotika, Fasilitasi Kerukunan Umat Beragama dan Penghayat Kepercayaan di Daerah	Jumlah Pemuda, Pelajar dan Masyarakat yang telah mengikuti penyuluhan Pencegahan Penyalagunaan Narkotika				100 orang	100 orang	84,464,000	25,557,600	25,557,600	Kota Bima, Semua Kecamatan Semua Kelurahan	Dana Transfer Umum-Dana Alokasi Umum	Memperkuat Stabilitas Polhukhankam Dan Transformasi Pelayanan Publik	Perlindungan masyarakat dan pembangunan budaya berbasis nilai-nilai agama	Pemuda, Pelajar, Toga dan Toma	100 orang	25,557,600	Badan Kesatuan Bangsa dan Politik
8 01 05 2.0 1 04	Pelaksanaan Koordinasi di Bidang Ketahanan Ekonomi, Sosial, Budaya dan Fasilitasi Pencegahan Penyalagunaan Narkotika, Fasilitasi Kerukunan Umat Beragama dan Penghayat Kepercayaan di Daerah	Jumlah Fasilitasi FKUB				3 Kali	3 Kali	421,310,600	108,305,600	108,305,600	Kota Bima, Semua Kecamatan Semua Kelurahan	Dana Transfer Umum-Dana Alokasi Umum	Memperkuat Stabilitas Polhukhankam Dan Transformasi Pelayanan Publik	Perlindungan masyarakat dan pembangunan budaya berbasis nilai-nilai agama	Pemuda, Pelajar, Toga dan Toma	3 Kali	108,305,600	Badan Kesatuan Bangsa dan Politik



Penetapan Perubahan Rencana Kerja Pemerintah Daerah (RKPD)

Kota Bima

Tahun 2022

Kode	Urusan/ Bidang Urusan/ Program/ Kegiatan/ Sub Kegiatan	Indikator Program/ Kegiatan/ Sub Kegiatan	Target Akhir Periode RPJMD	Realisasi Capaian RKPD Tahun 2020	Prakiraan Capaian Target RKPD Tahun 2021	Capaian Kinerja dan Kerangka Pendanaan								Kelompok Sasaran	Prakiraan Maju Rencana Tahun 2023		Perangkat Daerah Penanggung Jawab		
						Target 2022		Pagu Indikatif			Lokasi	Sumber Dana	Prioritas		Target	Pagu Indikatif			
						Semula	Menjadi	RKPD 2022	APBD 2022	RKPD 2022 Perubahan			Nasional					Daerah	
8 01 06	PROGRAM PENINGKATAN KEWASPADAAN NASIONAL DAN PENINGKATAN KUALITAS DAN FASILITASI PENANGANAN KONFLIK SOSIAL	Persentase Penguatan Kewaspadaan Nasional Konflik Sosial	Persen		Persen		100 Persen	2,175,179,536	2,304,634,800	2,304,634,800					100 Persen	2,304,634,800			
8 01 06 2.0 1	Perumusan Kebijakan Teknis dan Pelaksanaan Pemantapan Kewaspadaan Nasional dan Penanganan Konflik Sosial	Meningkatnya Kewaspadaan Nasional dan Peningkatan Kualitas dan Fasilitasi Penanganan Konflik Sosial	Persen		Persen		100 Persen	2,175,179,536	2,304,634,800	2,304,634,800					100 Persen	2,304,634,800			
8 01 06 2.0 1 03	Pelaksanaan Kebijakan di Bidang Kewaspadaan Dini, Kerjasama Intelijen, Pemantauan Orang Asing, Tenaga Kerja Asing dan Lembaga Asing, Kewaspadaan Perbatasan Antar Negara, Fasilitasi Kelembagaan Bidang Kewaspadaan, serta Penanganan Konflik di Daerah	Jumlah Fasilitasi Toga/Toma dalam Pecegahan Konflik sosial Jumlah Pemuda, Pelajar dan Mahasiswa sebagai pelopor pencegahan konflik yang telah di bina Jumlah Penanganan Konflik Sosial					2 Kegiatan 50 orang 40 Kasus	2 Kegiatan 50 orang 40 Kasus	588,800,200	502,808,200	502,808,200	Kota Bima, Semua Kecamatan, Semua Kelurahan	Dana Transfer Umum-Dana Alokasi Umum	Memperkuat Stabilitas Polhukhankam Dan Transformasi Pelayanan Publik	Perlindungan masyarakat dan pembangunan budaya berbasis nilai-nilai agama	Pemuda, Pelajar, Masyarakat, Toga dan Toma	2 Kegiatan 50 orang 40 Kasus	502,808,200	Badan Kesatuan Bangsa dan Politik
8 01 06 2.0 1 04	Pelaksanaan Koordinasi di Bidang Kewaspadaan Dini, Kerjasama Intelijen, Pemantauan Orang Asing, Tenaga Kerja Asing dan Lembaga Asing, Kewaspadaan Perbatasan Antar Negara, Fasilitasi Kelembagaan Bidang Kewaspadaan, serta Penanganan Konflik di Daerah	Jumlah anggota FKDM yang di bina Jumlah anggota FKDP yang di bina					12 orang 20 orang	12 orang 20 orang	72,379,336	52,590,600	52,590,600	Kota Bima, Semua Kecamatan, Semua Kelurahan	Dana Transfer Umum-Dana Alokasi Umum	Memperkuat Stabilitas Polhukhankam Dan Transformasi Pelayanan Publik	Perlindungan masyarakat dan pembangunan budaya berbasis nilai-nilai agama	Pemuda, Pelajar, Masyarakat, Toga dan Toma	12 orang 20 orang	52,590,600	Badan Kesatuan Bangsa dan Politik
8 01 06 2.0 1 06	Pelaksanaan Forum Koordinasi Pimpinan Daerah Kabupaten/Kota	Jumlah Fasilitasi Forkopimda					12 Kali	12 Kali	1,514,000,000	1,749,236,000	1,749,236,000	Kota Bima, Semua Kecamatan, Semua Kelurahan	Dana Transfer Umum-Dana Alokasi Umum	Memperkuat Stabilitas Polhukhankam Dan Transformasi Pelayanan Publik	Perlindungan masyarakat dan pembangunan budaya berbasis nilai-nilai agama	Pemuda, Pelajar, Masyarakat, Toga dan Toma	12 Kali	1,749,236,000	Badan Kesatuan Bangsa dan Politik

Penetapan Perubahan Rencana Kerja Pemerintah Daerah (RKPD)

Kota Bima

Tahun 2022

Kode	Urusan/ Bidang Urusan/ Program/ Kegiatan/ Sub Kegiatan	Indikator Program/ Kegiatan/ Sub Kegiatan	Target Akhir Period e RPJMD	Realisasi Capaian RKPD Tahun 2020	Prakiraan Capaian Target RKPD Tahun 2021	Capaian Kinerja dan Kerangka Pendanaan							Kelompok Sasaran	Prakiraan Maju Rencana Tahun 2023		Perangkat Daerah Penanggung Jawab		
						Target 2022		Pagu Indikatif			Lokasi	Sumber Dana		Prioritas			Target	Pagu Indikatif
						Semula	Menjadi	RKPD 2022	APBD 2022	RKPD 2022 Perubahan				Nasional	Daerah			
TOTAL								765,485,628,696	776,427,815,802	788,129,089,585					441,319,447,386,501			